



**MOSINA**  
naturalnie piękne miejsce

# **INFORMACJA**

## **O STANIE MIENIA**

### Gminy Mosina

## **Wstęp**

Informacja o stanie mienia komunalnego sporządzona została w oparciu o art. 267 ust. 1 pkt 3 ustawy z dnia 27 sierpnia 2009 r. o finansach publicznych (Dz.U. z 2025 r. poz. 1483 z późn. zm.) i obejmuje dane o przysługujących Gminie Mosina:

- prawach własności,
- innych niż własność prawach majątkowych, w tym w szczególności o ograniczonych prawach rzeczowych, użytkowaniu wieczystym, akcjach i udziałach w spółkach,
- zmianach w stanie mienia komunalnego w zakresie określonym wyżej od dnia złożenia poprzedniej informacji o stanie mienia komunalnego,
- dochodach uzyskanych z tytułu wykonywania prawa własności i innych praw majątkowych oraz z wykonywania posiadania,
- innych danych o zdarzeniach mających wpływ na stan mienia komunalnego.

Mieniem komunalnym jest własność i inne prawa majątkowe należące do poszczególnych gmin i ich związków oraz mienie innych osób prawnych, w tym przedsiębiorstw ( art.43 ustawy z dnia 8 marca 1990 r. o samorządzie gminnym).

Informacją o stanie mienia komunalnego objęto:

- ✓ jednostki budżetowe,
- ✓ spółki prawa handlowego,
- ✓ samorządowe instytucje kultury.

W ramach podstawowych zasobów mienia komunalnego stanowiących własność lub pozostających pod kontrolą Gminy Mosina wyodrębniono następujące kategorie składników mienia:

- wartości niematerialne i prawne,
- środki trwałe,
  - nieruchomości, w tym grunty i budynki,
  - ruchome składniki mienia stanowiące, m.in. urządzenia sportowe, środki transportu, sprzęt komputerowy,
- pozostałe środki trwałe, w tym m.in. wyposażenie budynków,
- akcje i udziały w spółkach prawa handlowego.

Informacja zawiera dane o środkach trwałych w budowie oraz o poniesionych nakładach na wydatki majątkowe.

Uzupełnieniem informacji o aktywach trwałych posiadanych przez Gminę Mosina są dane na temat dochodów uzyskanych z tytułu wykonywania prawa własności.

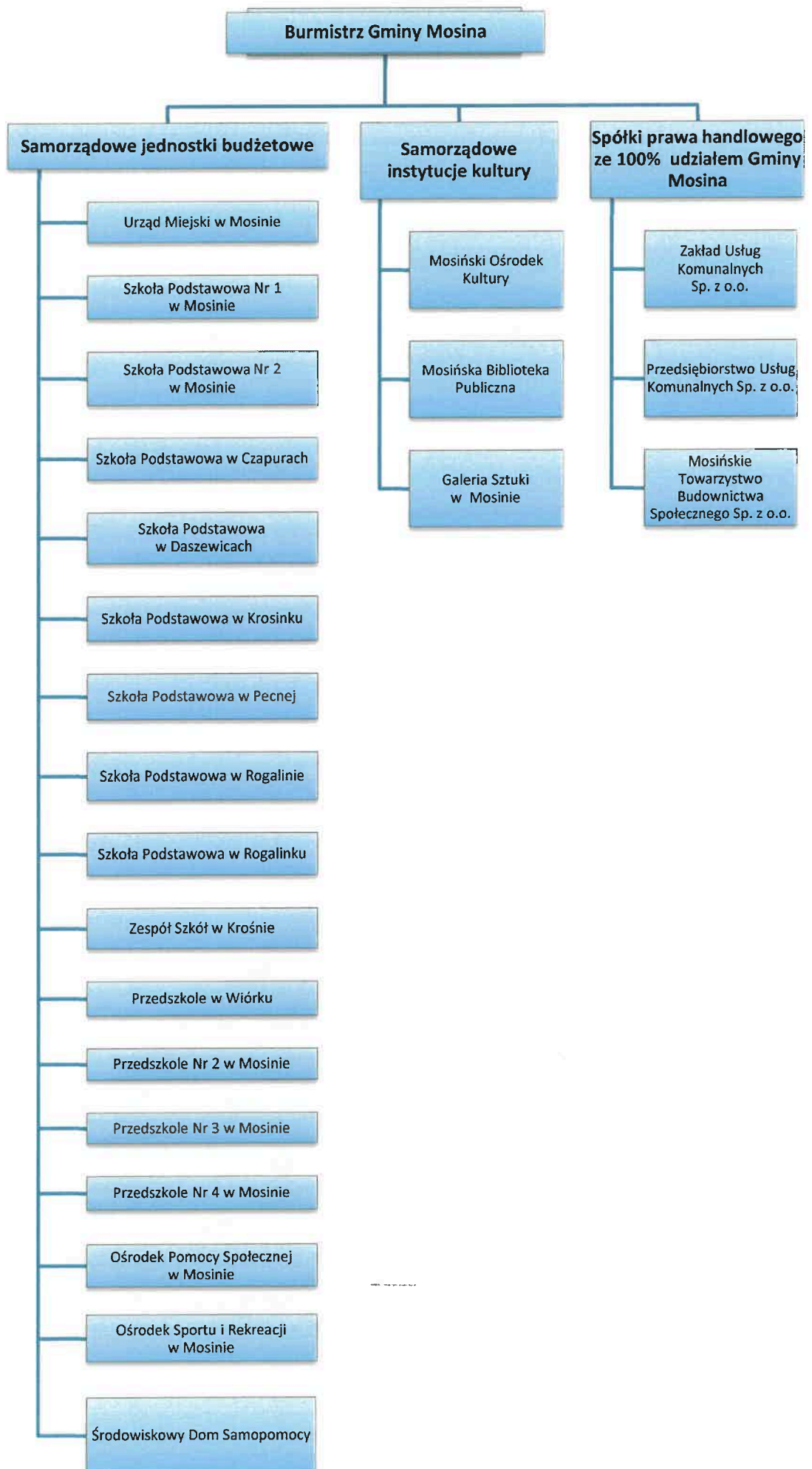

Środki trwałe oraz wartości niematerialne i prawne prezentowane są przez jednostki Gminy Mosina w wartości netto, i wartości początkowej pomniejszonej o dotychczasowe odpisy amortyzacyjne i wartość umorzenia.

**Umorzenie** środków trwałych i wartości niematerialnych i prawnych utożsamiane jest z okresowym korygowaniem wartości początkowej środków trwałych i wartości niematerialnych i prawnych.

**Amortyzacja** (równa co do wartości umorzeniu) stanowi wyrażone w pieniądzu fizyczne zużycie środków trwałych wartości niematerialnych i prawnych w efekcie ich użytkowania. Jest ona jednym z kosztów rodzajowych działalności jednostki i nie powoduje rzeczywistego wpływu gotówki z jednostki.

*Aktywa trwałe w roku 2025*

L.p.	Wyszczególnienie	Wartość brutto (zł)	Wartość umorzenia (zł)	Wartość netto (zł)
I	Wartości niematerialne i prawne (konto 020)	938 178,90	499 068,90	439 110,00
II	Środki trwałe (konto 011)	397 196 585,85	121 337 657,72	275 858 928,13
III	Pozostałe środki trwałe (konto 013)	3 734 294,63	3 734 294,63	0,00
IV	Środki trwałe w budowie (inwestycje) (konto 080)	27 171 966,94	0,00	27 171 966,94
V	Długoterminowe aktywa finansowe (konto 030)	83 317 694,02	0,00	83 317 694,02



*Aktywa trwałe w latach 2024-2025*

L.p.	Wyszczególnienie	Stan na 31.12.2024		Stan na 31.12.2025	
		Wartość netto	Wartość brutto	Wartość netto	Wartość brutto
I	Wartości niematerialne i prawne (konto 020)	161 025,64	1 469 912,02	439 110,00	938 178,90
II	Środki trwałe (konto 011)	266 664 949,00	376 341 385,48	275 858 928,13	397 196 585,85
III	Pozostałe środki trwałe (konto 013)	0,00	2 193 739,13	0,00	3 734 294,63
IV	Środki trwałe w budowie (inwestycje) (konto 080)	13 260 104,29	13 260 104,29	27 171 996,94	27 171 966,94
V	Długoterminowe aktywa finansowe (konto 030)	83 317 694,02	83 317 694,02	83 317 694,02	83 317 694,02

**Grupa 0 Klasyfikacji Środków Trwałych**

(KŚT) obejmuje **grunty**, stanowiące własność jednostki (grunt, prawo wieczystego użytkowania), w tym użytki rolne, leśne, tereny zabudowane oraz niezabudowane. Grunty te charakteryzują się tym, że **nie podlegają amortyzacji**, z wyjątkiem pewnych specyficznych sytuacji.

Grupa 0 KŚT

Wartość w poz. Grunty (grupa 0) - na koniec 2025 roku wykazano w kwocie 78 894 213,65 zł. Wartość ta jest wyższa od wartości gruntów na koniec roku 2024 o 1 917 582,91 zł.

*Wartość gruntów w Gminie Mosina w latach 2024-2025*

L.p.	Wyszczególnienie	Grupa	ROK 2024	ROK 2025	Zmiana wartości
			netto	netto	netto
1.	Grunty	(grupa 0)	76 976 630,74	78 894 213,65	+ 1 917 582,91

Wydział Gospodarki Nieruchomościami Urzędu Miejskiego w Mosinie informuje, że w okresie od 01 stycznia 2025 r. do 31 grudnia 2025 r. w zakresie nabywania gruntów dokonano czynności przejęcia 31 nieruchomości gruntowych z obszaru całej gminy o łącznej powierzchni 3,5742 hektara. Cztery nabycia miały charakter odpłatnego przejęcia gruntu przeznaczonego pod drogi publiczne, które przeszły z mocy prawa na własność Gminy Mosina za odszkodowaniem. Pięć nieruchomości przejęto odpłatnie w ramach wypłacanego odszkodowania za grunt przeznaczone pod budowę dróg w trybie zezwolenia na realizację inwestycji drogowej

(specustawa). Dziesięć nieruchomości nabyto odpłatnie w trybie zawarcia umowy cywilno-prawnej kupna-sprzedaży, natomiast dwie w drodze przekazania nieodpłatnego i jedną w drodze deklaryacji drogi publicznej z powiatowej na gminną. Pozostałe nieruchomości nabyto nieodpłatnie w drodze decyzji administracyjnych wydanych przez Wojewodę Wielkopolskiego. Łączna suma odszkodowań i nabyć zawartych w trybie cywilnoprawnym w wyżej wymienionych transakcjach stanowi kwotę 380 717,20 zł.

W okresie od 01 stycznia 2025 r. do 31 grudnia 2025 r. w zakresie odpłatnego zbywania gruntów dokonano zbyć 6 działek ewidencyjnych za łączną kwotę 921 467,50 zł. Dodatkowo każdego roku na wpływy budżetowe składają się kolejne raty wnoszone przez nabywców w trybie bezprzetargowym z lat wcześniejszych.

W zakresie ustanawiania ograniczanych praw rzeczowych służebności przesyłu i/lub przejazdu i przechodu na nieruchomościach gminnych w roku 2025 uzyskano przychód w kwocie 210 494,82 zł. Obciążeniu podlegało 7 nieruchomości.

Dodatkowo dokonano 1 transakcję zbycia prawa własności nieruchomości użytkownikowi wieczystemu prowadzącemu działalność gospodarczą na podstawie przepisów epizodycznych (wprowadzonych do ustawy o gospodarce nieruchomościami) o powierzchni łącznej 0,3746 hektara za kwotę 200 000,00 zł.

Zestawienie gruntów nabytych przez Gminę Mosina w okresie 1 stycznia 2025 r. do 31 grudnia 2025 r.

L. p.	Jednostka ewidencyjna	Obręb	Nr działki	Powierzchnia (ha)	Grupa Klasyfikacji Środków Trwałych	Udział	Cena wykupu (zł)
1	Gmina Mosina	Mieczewo	319/22	0,0026	TERENY KOMUNIKACYJNE	1/1	5 370,00 zł
2	Gmina Mosina	Mieczewo	112/1	0,0144	TERENY KOMUNIKACYJNE	1/1	44 650,20 zł
3	Gmina Mosina	Krosno	104/3	0,0005	TERENY KOMUNIKACYJNE	1/1	- zł
4	Gmina Mosina	Mieczewo	319/20	0,0009	TERENY KOMUNIKACYJNE	1/1	1 859,00 zł
5	Gmina Mosina	Czapury	5	0,1166	TERENY KOMUNIKACYJNE	1/1	29 150,00 zł
6	Miasto Mosina	Mosina	658	0,2070	TERENY KOMUNIKACYJNE	1/1	- zł
7	Miasto Mosina	Mosina	1299/1	0,0003	TERENY KOMUNIKACYJNE	1/1	- zł
8	Gmina Mosina	Mieczewo	319/24	0,0032	TERENY KOMUNIKACYJNE	1/1	16 877,00 zł
9	Gmina Mosina	Dymaczewo Nowe	201	0,3670	TERENY KOMUNIKACYJNE	1/1	- zł
10	Gmina Mosina	Pecna	417/13	0,1311	TERENY KOMUNIKACYJNE	1/1	- zł
11	Gmina Mosina	Daszewice	246/11	0,0341	TERENY KOMUNIKACYJNE	1/1	23 266,00 zł
12	Gmina Mosina	Pecna	315/6	0,6761	TERENY KOMUNIKACYJNE	1/1	- zł
13	Gmina Mosina	Wiórek	163/24	0,1076	TERENY KOMUNIKACYJNE	1/1	56 339,00 zł
14	Gmina Mosina	Mieczewo	307	1,1700	TERENY KOMUNIKACYJNE	1/1	- zł
15	Gmina Mosina	Pecna	69	0,1700	GRUNTY ZABUDOWANE I ZURBANIZOWANE	1/1	- zł
16	Miasto Mosina	Mosina	1999/6	0,0050	TERENY KOMUNIKACYJNE	1/1	- zł

17	Miasto Mosina	Mosina	1461/2	0,0136	TERENY KOMUNIKACYJNE	1/1	- zł
18	Gmina Mosina	Daszewice	596/1	0,0337	TERENY KOMUNIKACYJNE	1/1	9 030,00 zł
19	Miasto Mosina	Mosina	2628/14	0,0371	TERENY KOMUNIKACYJNE	1/1	22 000,00 zł
20	Miasto Mosina	Mosina	2626/13	0,0242	TERENY KOMUNIKACYJNE	1/1	14 000,00 zł
21	Miasto Mosina	Mosina	2627/9	0,0246	TERENY KOMUNIKACYJNE	1/1	14 000,00 zł
22	Miasto Mosina	Mosina	1460/2	0,0510	TERENY KOMUNIKACYJNE	1/1	- zł
23	Gmina Mosina	Wiórek	305	0,1009	TERENY KOMUNIKACYJNE	1/1	46 000,00 zł
24	Gmina Mosina	Wiórek	306	0,1225	TERENY KOMUNIKACYJNE	1/1	56 000,00 zł
25	Gmina Mosina	Pecna	132/18	0,0307	TERENY KOMUNIKACYJNE	12/266	696,00 zł
26	Gmina Mosina	Pecna	132/24	0,0481	TERENY KOMUNIKACYJNE	12/266	1 090,00 zł
27	Gmina Mosina	Pecna	132/27	0,0588	TERENY KOMUNIKACYJNE	1/1	29 587,00 zł
28	Gmina Mosina	Pecna	132/28	0,0199	TERENY KOMUNIKACYJNE	1/1	10 013,00 zł
29	Gmina Mosina	Daszewice	460/1	0,0012	TERENY KOMUNIKACYJNE	1/1	600,00 zł
30	Gmina Mosina	Pecna	230/2	0,0001	TERENY KOMUNIKACYJNE	1/1	50,00 zł
31	Gmina Mosina	Rogalinek	612/1	0,0014	TERENY KOMUNIKACYJNE	1/1	140,00 zł
			<b>Suma :</b>	<b>3,5742</b>			<b>380 717,20 zł</b>

Zestawienie gruntów zbytych przez Gminę Mosina w okresie 1 stycznia 2025 r. do 31 grudnia 2025 r.

L.p.	Jednostka ewidencyjna	Obręb	Działka	Pow. (ha)	Grupa Klasyfikacji Środków Trwałych	Udział	Cena brutto (zł)
1	Gmina Mosina	Czapury	201	0,0999	GRUNTY ZABUDOWANE I ZURBANIZOWANE	1/4	- zł
2	Gmina Mosina	Daszewice	233/21	0,0132	GRUNTY ZABUDOWANE I ZURBANIZOWANE	1/1	29 827,50 zł
3	Miasto Mosina	Mosina	1683/2	0,0298	GRUNTY ZABUDOWANE I ZURBANIZOWANE	1/1	313 650,00 zł

4	Miasto Mosina	Mosina	3365	0,0901	GRUNTY ZABUDOWANE I ZURBANIZOWANE	1/1	535 050,00 zł
5	Gmina Mosina	Daszewice	233/20	0,0166	GRUNTY ZABUDOWANE I ZURBANIZOWANE	1/1	22 140,00 zł
6	Gmina Mosina	Radzewice	383/1	0,0044	GRUNTY LEŚNE	1/1	- zł
7	Gmina Mosina	Radzewice	409	0,01	TERENY KOMUNIKACYJNE	1/1	- zł
8	Miasto Mosina	Mosina	723/11	0,0192	GRUNTY ZABUDOWANE I ZURBANIZOWANE	1/1	20 800,00 zł
				<b>0,2832</b>			<b>921 467,50 zł</b>

Wykup prawa własności przez użytkowników wieczystych na podstawie przepisów epizodycznych w okresie 1 stycznia 2025 r. do 31 grudnia 2025 r.

Lp.	Nr działki	Obręb	Pow. (ha)	Cena (zł)
1	1600/61	Mosina	0,3746	200 000 zł

Struktura powierzchniowa nieruchomości gruntowych stanowiących własność (lub będąca w użytkowaniu wieczystym) Gminy Mosina według klasyfikacji środków trwałych na dzień 31 grudnia 2025 r.

L.p.	Grupa wg klasyfikacji środków trwałych	Pow. (ha)
1	GRUNTY ROLNE	200,1330
2	GRUNTY LEŚNE	17,4036
3	GRUNTY ZABUDOWANE I ZURBANIZOWANE	103,1134
4	TERENY KOMUNIKACYJNE	340,0039
5	UŻYTKI EKOLOGICZNE	0,0000
6	GRUNTY POD WODAMI	1,0754
7	TERENY RÓŻNE	7,9067
	<b>Suma</b>	<b>669,6360</b>

Opracowanie: Wydział Gospodarki Nieruchomościami

Struktura powierzchniowa grup gruntów według  
Klasyfikacji Środków Trwałych (stan na  
31.12.2025 r.)

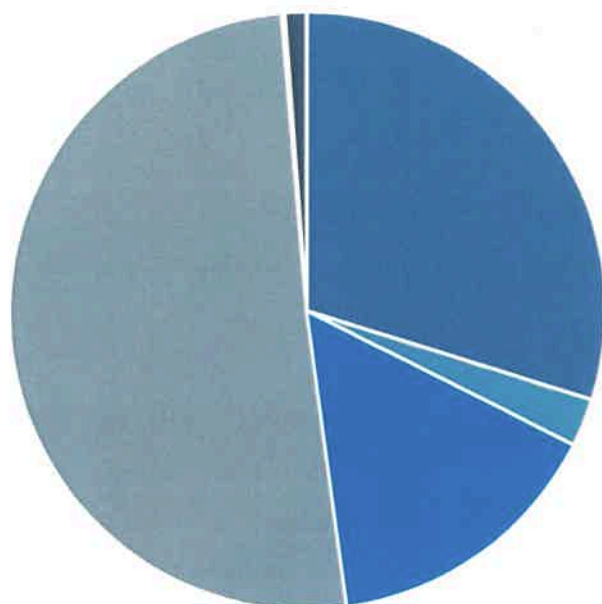

- GRUNTY ROLNE
- GRUNTY LEŚNE
- GRUNTY ZABUDOWANE I ZURBANIZOWANE
- TERENY KOMUNIKACYJNE
- UŻYTKI EKOLOGICZNE
- GRUNTY POD WODAMI

**Grupa 1 Klasyfikacji Środków Trwałych (KŚT)**

Obejmuje budynki i lokale, spółdzielcze własnościowe prawo do lokalu mieszkalnego oraz spółdzielcze prawo do lokalu użytkowego. Obejmuje ona trwałe obiekty naziemne i podziemne, w tym mieszkalne (11) i niemieszkalne (10, 12), a także lokale stanowiące odrębną własność

**Budynki i lokale**

**Grupa 1 KŚT**

Samodzielnym środkiem trwałym w ramach grupy 1 KŚT „Budynki i lokale” jest:

- budynek posadowiony na stałym fundamencie,
- lokal.

Wartość netto w poz. Budynki i lokale (grupa 1) - na koniec 2025 roku wykazano w kwocie 60 936 339,69zł. Wartość ta jest niższa od wartości na koniec roku 2024 o 915 905,13 zł.

*Wartość budynków i lokali*

L.p.	Wyszczególnienie	Grupa	ROK 2024	ROK 2025	Zmiana wartości 2024-2025
			netto	netto	netto
1.	Budynki i lokale	(grupa 1)	61 852 244,82	60 936 339,69	- 915 905,13

Wartość umorzeń na 31.12.2025 r. wynosi 23 298 341,07 zł  
 Wartość brutto budynków w roku 2024 → 83 221 400,27 zł  
 Wartość brutto budynków w roku 2025 → 84 234 680,76 zł  
 Zmiana wartości brutto w latach 2023-2022 → + 1 013 280,49 zł

Różnicę w wysokości 15 555 761,36 zł stanowią:

*Zwiększenia i zmniejszenia w budynkach i lokalach w Gminie Mosina w roku 2025*

<b>1</b>	Nakłady na: Wartość	
	Budynek ul. Szkolna 4 w Dymaczewie Starym	58 971,74
	Budynek przedszkola ul. Szkolna 11 we Wiórku	99 256,16
	Budynek szkoły ul. Krasickiego w Krośnie	424 503,32
	Świetlica wiejska Czapury ul. Poznańska 78	518 249,28
	Wiata przed świetlicą wiejską w Świątnikach	14 069,99
	Budynek OSP Nowinki i świetlica wiejska ul. Powstańców Wlkp. 17	19 000,00
	Budynek Klub Mieczewo ul. Szeroka 6, świetlica wiejska w Mieczewie	2 200,00
	Podjazd dla niepełnosprawnych do świetlicy w Krosinku	18 696,00
	<b>Razem nakłady:</b>	<b>1 154 946,49</b>
<b>2</b>	Likwidacje	
	Likwidacja budynku gospodarczego ul. Szkolna 1 w Rogalinie na podstawie decyzji pozwolenia na rozbiórkę nr 3883/19	17.372,00
	Likwidacja budynku mieszkalnego ul. Szkolna 1 w Rogalinie na podstawie decyzji pozwolenia na rozbiórkę nr 3883/19	124 294,00
	<b>Razem likwidacje:</b>	<b>141 666,00</b>
	<b>RAZEM : nakłady - likwidacje</b>	<b>1 013 280,49</b>

**Budynki i lokale w Gminie Mosina w-g ich użyteczności dane jednostkowe – UM Mosina**

Budynki i lokale (gr.1 KŚT) w Gminie Mosina	Stan 31.12.2024	Zmiana 2025	Stan 31.12.2025
Obiekty sportowe	15 334 815 ,42	0,00	15 334 815,42
Obiekty oświatowe	25 357 696,56	+523 759,48	25 881 456,04
Budynki mieszkalne	10 616 570,72	-124 294,00	10 492 276,72

Budynki gospodarcze/garaże	321 549,30	-17 372,00	304 177,30
Świetlice/budynki wielofunkcyjne	12 527 289,49	+539 145,28	13 066 434,77
Budynki na potrzeby Ochotniczych Straży Pożarnych	5 047 942,40	+19 000,00	5 066 942,40
Wiaty	292 621,70	+14 069,99	306 691,69
Inne budynki	13 722 914,68	+58.971,74	13 781 886,42
<b>Razem:</b>	<b>83 221 400,27</b>	<b>+1 013 280,49</b>	<b>84 234 680,76</b>

*Obiekty sportowe dane jednostkowe – UM Mosina*

<b>Obiekty sportowe w Gminie Mosina</b>				
<b>stan na dzień 31.12.2025 r. wg ewidencji środków trwałych</b>				
		<b>Stan 31.12.2024</b>	<b>Zmiana 2025</b>	<b>Stan 31.12.2025</b>
Budynek na stadionie OSIR	ul.Konopnickiej	1 609 944,15	0,00	1 609 944,15
Budynek na boisku treningowym w Mosinie	ul.Konopnickiej	328 055,29	0,00	328 055,29
Budynek - obiekt sportowy w Mosinie	ul.Konopnickiej 29	608 046,58	0,00	608 046,58
Sala gimnastyczna w Pecnej	ul.Główna 20	0,00	0,00	0,00
Sala gimnastyczna w Daszewicach (SP Daszewice)	ul.Szkolna 16	0,00	0,00	0,00
Budynek hali widowiskowo-sportowej w Mosinie	ul.Krasickiego	12 788 769,40	0,00	12 788 769,40
<b>Razem:</b>		<b>15 334 815,42</b>	<b>0,00</b>	<b>15 334 815,42</b>

*Obiekty oświatowe dane jednostkowe – UM Mosina*

<b>Obiekty oświatowe w Gminie Mosina</b>				
<b>stan na dzień 31.12.2024 r. wg ewidencji środków trwałych</b>				
		<b>Stan 31.12.2024</b>	<b>Zmiana 2025</b>	<b>Stan 31.12.2025</b>
Szkoła Podstawowa nr 1 w Mosinie	ul.Szkolna 1	0,00	0,00	0,00
Szkoła Podstawowa nr 2 w Mosinie	ul.Sowiniecka 73	0,00	0,00	0,00
Szkoła Podstawowa w Czapurach	ul. Poznańska 78	12 403 327,07	0,00	12 403 327,07
Szkoła Podstawowa w Daszewicach	ul.Szkolna 16	0,00	0,00	0,00

Zespół Szkół w Krośnie	ul.Krasickiego/Strzelecka	8 626 429,54	+424 503,32	9 050 932,86
Przedszkole w Krośnie	ul.Główna 43	553 727,08	0,00	553 727,08
Szkoła Podstawowa w Krosinku	ul.Wiejska 43	0,00	0,00	0,00
Szkoła Podstawowa w Rogalinku	ul. Poznańska 19	0,00	0,00	0,00
Szkoła Podstawowa w Rogalinie	ul. Poznańska 8	0,00	0,00	0,00
Budynek Gimnazjum w Rogalinie	ul. Poznańska 2	0,00	0,00	0,00
Szkoła Podstawowa w Pecnej - budynek po gimnazjum	ul.Główna 20	0,00	0,00	0,00
Szkoła Podstawowa w Pecnej	ul.Szkolna 19	0,00	0,00	0,00
Szkoła Podstawowa w Pecnej	ul.Szkolna 19	0,00	0,00	0,00
Przedszkole nr 2 w Mosinie	ul.Powstańców Wlkp.1	0,00	0,00	0,00
Przedszkole nr 3 w Mosinie	ul.Topolowa 6	504 606,41	0,00	504 606,41
Przedszkole nr 4 w Mosinie	ul.Kasprowicza 28	1 105 763,39	0,00	1 105 763,39
Przedszkole w Wiórku	ul.Szkolna 11	2 163 843,07	+99 256,16	2 263 099,23
<b>Razem:</b>		<b>25 357 696,56</b>	<b>+523 759,48</b>	<b>25 881 456,04</b>

Obiekty mieszkalne dane jednostkowe – UM Mosina

<b>Obiekty mieszkalne w Gminie Mosina stan na dzień 31.12.2025 r. wg ewidencji środków trwałych</b>				
		<b>Stan 31.12.2024</b>	<b>Zmiana 2025</b>	<b>Stan 31.12.2025</b>
Budynek mieszkalny Borkowice	Borkowice 25	46 617,00	0,00	46 617,00
Budynek mieszkalny Krosno	ul. Główna 43	95 744,00	0,00	95 744,00
Budynek mieszkalny Krosno	ul.Główna 25a	191 085,00	0,00	191 085,00
Budynek mieszkalny Krosinko	ul.Wiejska 45	89 584,00	0,00	89 584,00
Budynek mieszkalny Mieczewo	ul.Rogalińska	23 427,00	0,00	23 427,00
Budynek mieszkalny Mieczewo	ul.Szeroka 4	17 839,00	0,00	17 839,00
Budynek mieszkalny m1 Pecna	ul.Główna 18	57 463,00	0,00	57 463,00
Budynek mieszkalny m2 Pecna	ul.Główna 18	47 798,00	0,00	47 798,00

Budynek mieszkalny Pecna	ul.Szkolna 19	64 239,00	0,00	64 239,00
Budynek mieszkalny Dymaczewo Stare	ul.Podgórna 10	21 106,00	0,00	21 106,00
Budynek mieszkalny Rogalin	ul.Szkolna 1	124 294,00	-124 294,00	0,00
Budynek mieszkalny Rogalinek	ul.Poznańska 19	39 019,00	0,00	39 019,00
Budynek mieszkalny Wiórek	ul.Szkolna 11	548 549,03	0,00	548 549,03
Budynek mieszkalny Nowinki	ul.Powst.Wlkp.3	75 731,00	0,00	75 731,00
Budynek z mieszkaniami socjalnymi w Krośnie	ul. Główna 25b	1 133 843,79	0,00	1 133 843,79
Budynek mieszkalny Mosina	ul.Krotowskiego 11	110 061,00	0,00	1 10 061,00
Budynek mieszkalny Mosina	ul.Krotowskiego 16	729 371,00	0,00	729 371,00
Budynek mieszkalny Mosina	ul.Krotowskiego 16B	99 985,00	0,00	99 985,00
Budynek mieszkalny Mosina	ul.Krotowskiego 16D	119 209,00	0,00	119 209,00
Budynek mieszkalny Mosina	ul.Krotowskiego 16C	274 368,00	0,00	274 368,00
Budynek mieszkalny Mosina	ul.Mickiewicza 1	213 981,00	0,00	213 981,00
Budynek mieszkalny Mosina	ul.Mickiewicza 42	69 802,00	0,00	69 802,00
Budynek mieszkalny Mosina	ul.Pożegowska 9	685 744,00	0,00	685 744,00
Budynek mieszkalny Mosina	ul.Pożegowska 10a	328 378,00	0,00	328 378,00
Budynek mieszkalny Mosina	ul.Pożegowska 10	127 004,00	0,00	127 004,00
Budynek mieszkalny Mosina	ul.Pożegowska 11	249 110,00	0,00	249 110,00
Budynek mieszkalny Mosina	ul.Pożegowska 12	214 578,00	0,00	214 578,00
Budynek mieszkalny Mosina	ul.Pożegowska 17	742 895,00	0,00	742 895,00
Budynek mieszkalny Mosina	ul.Fiedlera 3	366 873,00	0,00	366 873,00
Budynek mieszkalny Mosina	ul.Dworcowa 3a	398 073,00	0,00	398 073,00
Budynek mieszkalny Mosina	ul.Śremska 14	727 553,00	0,00	727 553,00
Budynek mieszkalny Mosina	ul.Sowiniecka 6c	708 877,00	0,00	708 877,00
Budynek mieszkalny Mosina	ul.Sowiniecka 75	150 823,00	0,00	150 823,00
Budynek mieszkalny Mosina	ul.Pożegowska 3	112 067,00	0,00	112 067,00
Budynek mieszkalny Mosina	ul.Pożegowska 3b	26 924,00	0,00	26 924,00
Budynek mieszkalny Mosina	ul.Pożegowska 3a	107 072,00	0,00	107 072,00

Budynek mieszkalny Mosina m1	ul.Szkolna 1	63 463,00	0,00	63 463,00
Budynek mieszkalny Mosina m2	ul.Szkolna 1	49 116,00	0,00	49 116,00
Budynek mieszkalny Mosina m1	ul.Kasprowicza 28	40 328,00	0,00	40 328,00
Budynek mieszkalny Mosina m2	ul.Kasprowicza 28	26 845,00	0,00	26 845,00
Budynek mieszkalny Mosina m1	ul.Krotowskiego 14	82 292,00	0,00	82 292,00
Budynek mieszkalny Mosina m2	ul.Krotowskiego 14	77 300,00	0,00	77 300,00
Budynek mieszkalny Mosina	ul.Szosa Poznańska 30	6 694,00	0,00	6 694,00
Budynek mieszkalny Mosina m1	ul.Słowackiego 7	34 916,00	0,00	34 916,00
Budynek mieszkalny Mosina m2	ul.Słowackiego 7	28 568,00	0,00	28 568,00
Budynek mieszkalny Mosina m1	ul.Nowa 7	59 898,00	0,00	59 898,00
Budynek mieszkalny Mosina m2	ul.Nowa 7	59 898,00	0,00	59 898,00
Budynek mieszkalny Mosina m3	ul.Nowa 7	59 898,00	0,00	59 898,00
Budynek mieszkalny Mosina m4	ul.Nowa 7	49 081,00	0,00	49 081,00
Budynek mieszkalny Mosina m5	ul.Nowa 7	48 880,00	0,00	48 880,00
Budynek mieszkalny Mosina	Pl.20 Października 27	64 145,00	0,00	64 145,00
Budynek mieszkalny Mosina	Pl.20 Października 27	42 330,00	0,00	42 330,00
Budynek mieszkalny Mosina	Pl.20 Października 27	64 326,00	0,00	64 326,00
Budynek mieszkalny Mosina	ul.Poznańska 18	371 858,00	0,00	371 858,00
Budynek mieszkalny Mosina	ul.Leśna 31	207 500,00	0,00	207 500,00
Mieszkanie TBS Krosno	ul.Boczna	40 147,90	0,00	40 147,90
<b>Razem:</b>		<b>10 616 570,72</b>	<b>-124 294,00</b>	<b>10 492 276,72</b>

Obiekty gospodarcze i garaże  
Mosina

dane jednostkowe – UM

Obiekty gospodarcze/garaże w Gminie Mosina stan na dzień 31.12.2025 r. wg ewidencji środków trwałych				
		Stan 31.12.2024	Zmiana 2025	Stan 31.12.2025
Budynek Nowinki	ul.Powstańców Wlkp. 3	8 722,50	0,00	8 722,50
Budynek Dymaczewo Stare	ul.Podgórna 10	17 139,00	0,00	17 139,00

Budynek Mieczewo	ul.Szeroka 4	4 500,00	0,00	4 500,00
Budynek Krosinko	ul.Wiejska 45	0,00	0,00	0,00
Budynek Rogalin	ul.Szkolna 1	17 372,00	-17 372,00	0,00
Budynek Rogalinek	ul.Północna 25	7 736,20	0,00	7 736,20
Budynek Daszewice przy szkole	Ul.Poznańska	14 051,60	0,00	14 051,60
Budynek Mosina	ul.Krotowskiego 16D	5 904,00	0,00	5 904,00
Budynek Mosina	ul.Mickiewicza 1	16 636,00	0,00	16 636,00
Budynek Mosina	ul.Pożegowska 9	21 549,00	0,00	21 549,00
Budynek Mosina	ul.Pożegowska 10a	28 082,00	0,00	28 082,00
Budynek Mosina	ul.Pożegowska 11	1 771,00	0,00	1 771,00
Budynek Mosina	ul.Pożegowska 12	23 477,00	0,00	23 477,00
Budynek Mosina	ul.Pożegowska 17	22 805,00	0,00	22 805,00
Budynek Mosina	ul.Śremska 14	23 191,00	0,00	23 191,00
Budynek Mosina	ul.Pożegowska 3b	7 890,00	0,00	7 890,00
Budynek Mosina	ul.Pożegowska 3b	14 432,00	0,00	14 432,00
Budynek Mosina	ul.Pożegowska 3a	3 416,00	0,00	3 416,00
Budynek Mosina	ul.Poznańska 18	50 471,00	0,00	50 471,00
Budynek Mosina	ul.Leśna 31	32 404,00	0,00	32 404,00
<b>Razem:</b>		<b>321 549,3</b>	<b>-17 372,00</b>	<b>304 177,30</b>

Budynki na potrzeby Ochotniczych Straży Pożarnych dane jednostkowe – UM Mosina

<b>Świetlice/budynki wielofunkcyjne w Gminie Mosina stan na dzień 31.12.2023 r. wg ewidencji środków trwałych</b>				
		<b>Stan 31.12.2024</b>	<b>Zmiana 2025</b>	<b>Stan 31.12.2025</b>
Budynek w Krosinku	Ul.Stęszewska 28	986 850,59	+18 696,00	1 005 546,59
Budynek w Czapurach	ul.Poznańska 76	240 639,85	0,00	240 639,85
Budynek w Mieczewie	ul.Szeroka 3	212 386,64	+2 200,00	214 586,64
Budynek w Świątnikach	ul.Kórnicka 8a	342 979,25	0,00	342 979,25

Budynek w Borkowicach	Borkowice 25	536 968,59	0,00	536 968,59
Budynek w Sowinkach	Sowinki 1 C	1 275 504,06	0,00	1 275 504,06
Budynek w Daszewicach	ul.Piotrowska 5	541 585,40	0,00	541 585,40
Budynek w Dymaczewie Nowym	ul.Witosa 11	74 549,17	0,00	74 549,17
Budynek w Dymaczewie Starym	ul.Bajera 28	26 354,54	0,00	26 354,54
Budynek w Wiórku	ul.Podleśna 12	222 487,51	0,00	222 487,51
Budynek w Rogalinku	ul.Kościelna 1-3	899 573,55	0,00	899 573,55
Budynek w Czapurach	ul.Poznańska 78/80	1 886 466,97	518 249,28	2 404 716,25
Budynek w Krośnie	ul.Piaskowa	1 192 819,21	0,00	1 192 819,21
Budynek w Nowinkach	ul.Powst.Wlkp.3	243 923,99	0,00	243 923,99
Wiata z wyposażeniem w Żabinku		49 000,00	0,00	49 000,00
Budynek w Pecnej	ul.Główna 50	3 795 200,17	0,00	3 795 200,17
<b>Razem:</b>		<b>12 527 289,49</b>	<b>+539 145,28</b>	<b>13 066 434,77</b>

Wiaty dane jednostkowe – UM Mosina

<b>Wiaty w Gminie Mosina</b>				<b>stan</b>
<b>na dzień 31.12.2025 r. wg ewidencji środków trwałych</b>				
		<b>Stan na 31.12.2024</b>	<b>Zmiana 2025</b>	<b>Stan 31.12.2025</b>
Wiata przystankowa	Krosinko	4 323,45	0,00	4 323,45
Wiata przystankowa	Krosno	3 807,22	0,00	3 807,22
Wiata przystankowa	Mosina u.Strzelecka	3 807,21	0,00	3 807,21
Wiata przystankowa	Mosina ul.Dworcowa	13 441,96	0,00	13 441,96
Wiata przystankowa	Mosina ul.Dworcowa	13 441,96	0,00	13 441,96
Wiata przystankowa	Czapury	3 226,94	0,00	3 226,94
Wiata przystankowa	Babki	3 226,93	0,00	3 226,93
Wiata przystankowa	Bolesławiec	4 899,54	0,00	4 899,54
Wiata przystankowa	Baranówko	4 534,94	0,00	4 534,94
Wiata przystankowa	Nowinki	3 945,68	0,00	3 945,68

Wiata przystankowa	Krosinko	5 977,30	0,00	5 977,30
Wiata przystankowa	Świątniki	10 531,80	0,00	10 531,80
Wiata przystankowa	Sasinowo	5 300,29	0,00	5 300,29
Wiata przystankowa	Ul. Szeroka w Mieczewie	16 996,88	0,00	16 996,88
Wiata drewniana	Babki	12 249,78	0,00	12 249,78
Wiata drewniana	Żabinko	11 759,50	0,00	11 759,50
Wiata drewniana	Daszewice	16 000,00	0,00	16 000,00
Wiata drewniana	Plac zabaw Rogalin ul.Nowa	10 879,50	0,00	10 879,50
Wiata drewniana	Plac zabaw Rogalin ul.Szkolna	10 879,50	0,00	10 879,50
Wiata drewniana	Świetlica Borkowice	33 190,00	0,00	33 190,00
Wiata rowerowa	Rogalinek	37 545,00	0,00	37 545,00
Wiata rowerowa	Teren SP nr 1 w Mosinie	32 727,50	0,00	32 727,50
Wiata drewniana	Ul. Witosy w Dymaczewie Starym	29 928,82	0,00	29 928,82
Wiata drewniana	Świetlica wiejska w Świątnikach	0,00	14 069,99	14 069,99
<b>Razem:</b>		<b>292 621,70</b>	<b>14 069,99</b>	<b>306 691,69</b>

Inne budynki dane jednostkowe – UM Mosina

<b>Inne budynki w Gminie Mosina stan na dzień 31.12.2024 r. wg ewidencji środków trwałych</b>				
		<b>Stan 31.12.2023</b>	<b>Zmiana 2024</b>	<b>Stan 31.12.2024</b>
Budynek Urząd Miejski w Mosinie	Plac 20 Października 1	1 631 889,79	0,00	1 631 889,79
Budynek bazy ZHP Rogalinek	ul.Północna 25	135 039,00	0,00	135 039,00
Budynek w Mosinie	ul.Wawrzyniaka 1	22 583,50	0,00	22 583,50
Budynek w Mosinie	ul.Dworcowa 3	6 029 821,85	0,00	6 029 821,85
Budynek w Mosinie	Ul.Krotowskiego 16	790 771,10	0,00	790 771,10
Budynek w Mosinie – przeznaczenie budynku na Środowiskowy Dom Samopomocy	ul.Wiosny Ludów 5	2 935 075,31	0,00	2 935 075,31

Zielony Rynek w Mosinie	ul.Farbiarska	1 259 860,55	0,00	1 259 860,55
Budynek w Mosinie	ul.Kościelna 2	165 690,14	0,00	165 690,14
Budynek w Nowinkach (po szkole)	ul.Powstańców Wlkp.	63 238,40	0,00	63 238,40
Budynek w Dymaczewie Starym	ul.Szkolna 4	398 066,80	+58 971,74	457 038,54
Budynek w Rogalinku	ul.Kościelna 3	150 895,69	0,00	150 895,69
Budynek w Pecnej	ul.Szkolna 19	0,00	0,00	0,00
Budynek w Rogalinku	Ul. Wodna w Rogalinku	139 982,55	0,00	139 982,55
<b>Razem:</b>		<b>13 722 914,68</b>	<b>+58 971,74</b>	<b>13 781 886,42</b>

### Grupa 2 Klasyfikacji Środków Trwałych (KŚT)

obejmuje obiekty inżynierii lądowej i wodnej. Są to obiekty budowlane niebędące budynkami, takie jak drogi, mosty, tunele, linie kolejowe, rurociągi, linie telekomunikacyjne i elektroenergetyczne, a także budowle wodne (np. porty, tamy). Zalicza się tu trwałe konstrukcje techniczne.

Wartość w poz. Obiekty inżynierii lądowej i wodnej ( grupa 2) - na koniec 2025 roku wykazano w kwocie 213 931 980,41 zł. Wartość ta jest wyższa od wartości na koniec roku 2024 o 5 218 369,17 zł.

### **Zwiększenia i zmniejszenia w Grupie 2 (boiska, chodniki, drogi, kanalizacje, oświetlenie, place zabaw)**

		2025			
GRUPA 2		ZWIĘKSZENIE	WARTOŚĆ	ZMIEJSZENIE	WARTOŚĆ
<b>1</b>	<b>CHODNIKI</b>	ZWIĘKSZENIE	208 186,72		
	PRZYJĘCIE NA STAN ŚRODKÓW TRWAŁYCH: BUDOWA CHODNIKA W ŻABINKU(DROGA POWIATOWA W KIERUNKU SOWINEK)- KOLEJNY ETAP, OT				
<b>2</b>	<b>BOISKA</b>				
1	Przyjęcie na stan środków trwałych: boisko wielofunkcyjne na terenie Szkoły Podstawowej w Daszewicach		893 609,60		

2	Przyjęcie na stan środków trwałych: odwrócenie boiska wiejskiego o 180 stopni w celu zrobienia miejsca pod budowę świetlicy wiejskiej w Rogalinie		16 675,99		
3	Przyjęcie na stan środków trwałych: boisko przy szkole podstawowej nr 2 w Mosinie		672 125,72		
4	PRZYJĘCIE NA STAN ŚRODKÓW TRWAŁYCH: BOISKO DO SIATKÓWKI PLAŻOWEJ NA TERENIE ŚWIETLICY WIEJSKIEJ W KROŚNIE(ZAGOSPODAROWANIE TERENU PRZY ŚWIETLICY WIEJSKIEJ W KROŚNIE)- OT		30 886,58		
<b>3</b>	<b>INFRASTRUKTURA SPORTOW TURYSTYCZNA</b>				
1	Przyjęcie na stan środków trwałych: infrastruktura sportowo-turystyczna na terenie PPGR Rogalin- tworzenie nowych miejsc spotkań cz.1		149 000,00		
2	Przyjęcie na stan środków trwałych: infrastruktura sportowo-turystyczna na terenie PPGR Rogalin- tworzenie nowych miejsc spotkań cz.1		9 583,90		
<b>4</b>	<b>KANALIZA DESZCZOWA</b>				
1	Przyjęcie na stan środków trwałych: kanalizacja deszczowa na Placu 20 Października w Mosinie		76 889,76		
<b>5</b>	<b>BARIERA DROGOWA</b>				
1	Przyjęcie na stan środków trwałych: bariera drogowa, energochłonna na drodze gminnej nr 333401P- ul. Babicka w Babkach		31 251,84		
<b>6</b>	<b>MODERNIZACJA PLACU ZABAW</b>				
1	Przyjęcie na stan środków trwałych: Modernizacja placu zabaw w Czapurach dz. 49/7 (faktury nie ujęte w 2022r)- przygotowanie i ułożenie bezpiecznej nawierzchni		91 747,47		

2	Przyjęcie na stan środków trwałych: Modernizacja placu zabaw <b>osiedle nr 6</b> ul. Pożegowska w Mosinie(faktura nie ujęta w 2022r)- dostawa i montaż urządzeń zabawowych		12 250,00		
3	Przyjęcie na stan środków trwałych: Modernizacja placu zabaw w <b>Drużynie</b> ul. Piaskowa (faktura nie ujęta w 2022r)- dostawa i montaż urządzeń zabawowych		13 262,50		
4	PRZYJĘCIE NA STAN ŚRODKÓW TRWAŁYCH: MODERNIZACJA PLACU ZABAW <b>RADZEWICE</b> UL. SPORTOWA DZ. O NR EW. 168/4(ZAKUP I MONTAŻ KOSZA DO KOSZYKÓWKI NA PLACU ZABAW, ZAKUP I MONTAŻ ŁAWEK NA BOISKO DO PIŁKI NOŻNEJ ORAZ SIATKÓWKI), KARTA SKŁADNIKA MAJĄTKU		10 999,98		
5	PRZYJĘCIE NA STAN ŚRODKÓW		34 000,00		
6	PRZYJĘCIE NA STAN ŚRODKÓW TRWAŁYCH: MODERNIZACJA PLACU ZABAW NA ZIELONYM PRZYŁĄDKU, <b>OSIEDLE NR 3</b> , UL. MALCZEWSKIEGO/UL.CHEŁMOŃSKIEG O MOSINA DZ. O NR EW.2700/52 I 2700/53, KARTA SKŁADNIKA MAJĄTKU		51 800,51		
<b>7</b>	<b>MODERNIZACJA SYNAGOGI</b>				
1	Przyjęcie na stan środków trwałych: Modernizacja, przebudowa, renowacja i zagospodarowanie terenu synagogi w Mosinie (obecnie Galeria Sztuki w Mosinie) etap I		819 307,73		
2	Przekazanie przez Urząd Miejski w Mosinie Galerii Sztuki w Mosinie: Modernizacja, przebudowa, renowacja i zagospodarowanie terenu synagogi w Mosinie (obecnie Galeria Sztuki w Mosinie)			<b>ZMNIJSZENIE</b>	819 307,73
<b>8</b>	<b>OŚWIETLENIE ZEWNĘTRZNE</b>				
1	PRZYJĘCIE NA STAN ŚRODKÓW TRWAŁYCH: OŚWIETLENIE ZEWNĘTRZNE BOISKO TRAWIASTE ROGALIN DZ. 207- KONTYNUACJA II ETAP, KARTA SKŁADNIKA MAJĄTKU		42 442,80		

2	PRZYJĘCIE NA STAN ŚRODKÓW TRWAŁYCH: OŚWIETLENIE DROGOWE ROGALINEK UL. KRĘTA DZ. EWID. 264/6, 253/1- ETAP I, OT		20 339,27	
3	PRZYJĘCIE NA STAN ŚRODKÓW TRWAŁYCH: OŚWIETLENIE DROGOWE NOWINKI UL. POLNA- ETAP I, OT		31 027,09	
<b>9 BUDOWA DROGI UL.MIESZKA I</b>				
1	PRZYJĘCIE NA STAN ŚRODKÓW TRWAŁYCH: BUDOWA UL. MIESZKA I W MOSINIE, OT		2 757 373,58	
2	Przesięgowanie środków z konta środki trwałe- budowa ulic Kazimierza Odnowiciela na konto środki trwałe- obiekty inż. lądowej i wodnej (grupa 2)		11 296 034,49	
<b>10 UTWARDZENIE TERENU</b>				
1	PRZYJĘCIE NA STAN ŚRODKÓW TRWAŁYCH: UTWARDZENIE TERENU Z KOSTKI BETONOWEJ NA PLACU ZABAW W SASINOWIE		21 672,60	
2	PRZYJĘCIE NA STAN ŚRODKÓW TRWAŁYCH: WYKONANIE PIŁKOCHWYTÓW DLA BOISKA DO PIŁKI PLAŻOWEJ NA TERENIE OSIR UL. KONOPNICKIEJ		29 766,00	
<b>11 MODERNIZACJA SKATEPARK</b>				
	PRZYJĘCIE NA STAN ŚRODKÓW TRWAŁYCH: MODERNIZACJA SKATEPARK- UMOCOWANIE SKARPY NA TERENIE OSIR UL. KONOPNICKIEJ		13 477,26	
			<b>ZWIĘKSZENIE</b>	<b>ZMIEJSZENIE</b>
		BO	197 417 576,75	
	<b>RAZEM</b>	<b>ZWIĘKSZENIE</b>	17 333 711,39	819 307,73
			<b>213 931 980,41</b>	

### **Grupa 3 KŚT (Klasyfikacja Środków Trwałych)**

obejmuje kotły i maszyny energetyczne, czyli urządzenia służące do wytwarzania pary lub gorącej wody oraz maszyny napędowe pierwotne. Obejmuje kotły grzejne, maszyny elektryczne wirujące, zespoły prądotwórcze i silniki spalinowe, zazwyczaj niezespoliczone konstrukcyjnie z zasilanym obiektem.

W 2025 roku wartość tej grupy środków trwałych się nie zmieniła i wyniosła 449 193,91 zł.

### **Grupa 4 Klasyfikacji Środków Trwałych (KŚT)**

obejmuje maszyny, urządzenia i aparaty ogólnego zastosowania. Są to aktywa wykorzystywane w różnych gałęziach gospodarki, w tym obrabiarki, maszyny do obróbki plastycznej, urządzenia dźwigowo-transportowe, pompy, kompresory oraz urządzenia chłodnicze i klimatyzacyjne.

Obiektem inwentarzowym w zakresie maszyn i urządzeń jest każda maszyna lub urządzenie oraz przynależne do nich stałe wyposażenie. Maszyny i urządzenia powiązane konstrukcyjno-technologicznie np. w zespoły uważa się za jeden obiekt inwentarzowy.

Wartość początkowa w tej grupie wyniosła 3 044 093,47 zł. W ciągu roku wartość zmniejszyła się o kwotę 1 069 514,87 zł. i wyniosła 1 974 578,60 zł.

#### **Zmiany w Grupie IV w 2025 roku**

	<b>Nakłady</b>	<b>Zmniejszenia</b>
1. Urządzenie wielofunkcyjne, drukarko-kopiarka Develop Ineo	29274,00	0,00
2. Zestaw komputerowy (stacja robocza wraz z systemem operac. Dell Pro Tower Plus)	12908,85	0,00
3. Urządzenie Fortigate 100F z pakietem UTP	19495,50	0,00
4. Przejście ze środków trwałych do pozost. śr. trw.:komputer z oprogr. Dell Optiplex (29 sztuk)	0,00	107723,40
5. Przejście ze środków trwałych do pozost. śr.trw.: ekran Benq	0,00	9621,06
6. Przejście ze śr. trw. do pozostałych śr. trw.( w całości umorzone)- grupa 4	0,00	494083,60
7. Środki trwałe zlikwidowane- grupa "4"	0,00	458775,28
8. Środki trwałe, które nie powinny być wpisane do programu (poza spisem)- grupa 4	0,00	60989,88
	<b>61678,35</b>	<b>1131193,22</b>

### **Grupa 5 Klasyfikacji Środków Trwałych (KŚT)**

Obejmuje specjalistyczne maszyny, urządzenia i aparaty, używane głównie w konkretnych gałęziach przemysłu, rolnictwie czy górnictwie. Należą tu m.in. maszyny wiertnicze, hutnicze, chemiczne, spożywcze, do produkcji włókienniczej, czy urządzenia geodezyjne.

Na początek 2025 roku wartość środków w tej grupie wyniosła 156 286,64 zł i uległa zwiększeniu o 4 032,63 zł.

Zmniejszenia i zwiększenia w 2025 roku w Grupie 5

		2025			
	GRUPA 5	ZWIĘKSZENIE	WARTOŚĆ	ZMIEJSZENIE	WARTOŚĆ
1	KOSIARKA TRAKTOREK	ZWIĘKSZENIE	-		
	Przyjęcie na stan środków trwałych: kosiarka traktorek OLEO MAC 92/16 KH traktor ogrodowy dla osiedla nr 1 "Śródmieście" w Mosinie		13 290,00		
2	UMORZENIE ŚRODKÓW TRWAŁYCH				
	PRZEJŚCIE ZE ŚRODKÓW TRWAŁYCH DO POZOSTAŁYCH ŚRODKÓW TRWAŁYCH (W CAŁOŚCI UMORZONE) GRUPA "5"				9 257,37
	<b>BO</b>		<b>156 286,64</b>		
	ZWIĘKSZENIE		13 290,00		
	ZMIEJSZENIE			9 257,37	
	<b>SALDO</b>		<b>160 319,27</b>		

**Grupa 6 Klasyfikacji Środków Trwałych (KŚT)**

obejmuje urządzenia techniczne, w tym zestawy specjalistycznych maszyn, urządzenia elektroenergetyczne, wagi, a także urządzenia dla radiofonii i telewizji. Podgrupa 63 (urządzenia elektroenergetyczne) często dotyczy m.in. kondensatorów statycznych.

Wartość środków trwałych w tej grupie na początek 2025 wyniosła 2 082 644,24 zł. i uległa zmniejszeniu o 49 661,49 zł. i wyniosła na dzień 31 grudnia 2025 r. 2 032 982,75 zł.

	2025			
GRUPA 6	ZWIĘKSZENIE	WARTOŚĆ	ZMIEJSZENIE	WARTOŚĆ
KLIMATYZACJA	ZWIĘKSZENIE	-		
Przyjęcie na stan środków trwałych: klimatyzacja w świetlicy wiejskiej w Mieczewie		21 880,00		
<b>PRZEKSIEGOWANIE Z GRUPY 6 NA 013</b>				
PRZEJŚCIE ZE ŚRODKÓW TRWAŁYCH DO POZOSTAŁYCH ŚRODKÓW TRWAŁYCH: KLIMATYZATOR KROSNO				4 904,08

PRZEJŚCIE ZE ŚRODKÓW TRWAŁYCH DO POZOSTAŁYCH ŚRODKÓW TRWAŁYCH: KLIMATYZATOR KROSNO				595,86
PRZEJŚCIE ZE ŚRODKÓW TRWAŁYCH DO POZOSTAŁYCH ŚRODKÓW TRWAŁYCH: KLIMATYZATOR KROSNO II				4 904,11
PRZEJŚCIE ZE ŚRODKÓW TRWAŁYCH DO POZOSTAŁYCH ŚRODKÓW TRWAŁYCH: KLIMATYZATOR KROSNO II				595,84
PRZEJŚCIE ZE ŚRODKÓW TRWAŁYCH DO POZOSTAŁYCH ŚRODKÓW TRWAŁYCH: ROWER SPININGOWY				1 211,40
PRZEJŚCIE ZE ŚRODKÓW TRWAŁYCH DO POZOSTAŁYCH ŚRODKÓW TRWAŁYCH: ROWER SPININGOWY				134,60
PRZEJŚCIE ZE ŚRODKÓW TRWAŁYCH DO POZOSTAŁYCH ŚRODKÓW TRWAŁYCH: STACJA NAPRAWY ROWERÓW IBOMBO PRZY ŚWIETLICY W KROŚNIE UL. PIASKOWA				4 449,48
PRZEJŚCIE ZE ŚRODKÓW TRWAŁYCH DO POZOSTAŁYCH ŚRODKÓW TRWAŁYCH: STACJA NAPRAWY ROWERÓW IBOMBO PRZY ŚWIETLICY W KROŚNIE UL. PIASKOWA				837,02
PRZEJŚCIE ZE ŚRODKÓW TRWAŁYCH DO POZOSTAŁYCH ŚRODKÓW TRWAŁYCH (W CAŁOŚCI UMORZONE) GRUPA "6"				8 191,80
ŚRODKI TRWAŁE ZLIKWIDOWANE-GRUPA "6"				6 455,70
PRZEKAZANIE DO OSIR 12 ROWERÓW SPININGOWYCH				39 261,60
<b>BO</b>		<b>2 082 644,24</b>		
ZWIĘKSZENIE		21 880,00		
ZMIEJSZENIE			71 541,49	-
<b>SALDO</b>		<b>2 032 982,75</b>		

#### Grupa 7 Klasyfikacji Środków Trwałych (KŚT)

Obejmuje **środki transportu** (z wyłączeniem maszyn budowlanych i rolniczych). W jej skład wchodzi tabor kolejowy, pojazdy mechaniczne (samochody, motocykle), statki, samoloty i tabor bezszynowy. Typowe stawki amortyzacji dla samochodów osobowych/ciężarowych to zazwyczaj 20% lub 14%.

Za oddzielny obiekt inwentarzowy uznaje się każdy środek transportu wraz z urządzeniami i wyposażeniem technicznym stałym.

Na koniec 2025 roku wartość środków trwałych wyniosła 14 171 051,84 zł. Wartość ta w porównaniu do 204 roku uległa zwiększeniu 13 734 867,11 zł.

	2025			
GRUPA 7 śr transportu	ZWIĘKSZENIE	WARTOŚĆ	ZMIEJSZENIE	WARTOŚĆ
<b>1 Samochód</b>	ZWIĘKSZENIE	-		
	361 105,35			

1	Przyjęcie na stan środków trwałych: Volkswagen Caravelle 6.1 trendlinen 2.0 TDI- samochód do przewozu osób w dowozach szkolnych typu minibus- przekazany do użytkowania PUK Mosina		251 106,45		
2	Przyjęcie na stan środków trwałych: samochód osobowy Suzuki Vitara PZ 7R173		109 998,90		
<b>2</b>	<b>Autobusy</b>	<b>8 447 640,00</b>			
1	Przyjęcie na stan środków trwałych: autobus niskoemisyjny dla komunikacji gminnej Gminy Mosina		2 111 910,00		-
2	Przyjęcie na stan środków trwałych: autobus niskoemisyjny dla komunikacji gminnej Gminy Mosina		748 680,00		
3	Przyjęcie na stan środków trwałych: autobus niskoemisyjny dla komunikacji gminnej Gminy Mosina		1 363 230,00		
4	Przyjęcie na stan środków trwałych: autobus niskoemisyjny dla komunikacji gminnej Gminy Mosina		2 111 910,00		
5	Przyjęcie na stan środków trwałych: autobus niskoemisyjny dla komunikacji gminnej Gminy Mosina		2 111 910,00		
<b>3</b>	<b>ŚMIECIARKA</b>	<b>4 932 300,00</b>			
1	Przyjęcie na stan pozostałych środków trwałych: śmieciarka z zabudową typ medium X5, samochód ciężarowy marki Zoeller tech/Scania N333 I340; nr rej.: PZ 6U663; miejsce użytkowania: PUK Mosina		1 575 457,80		

2	Przyjęcie na stan pozostałych środków trwałych: śmieciarka z zabudową typ medium X5, samochód ciężarowy marki Zoeller tech/Scania N333 I340; nr rej.: PZ 6U663; miejsce użytkowania: PUK Mosina		32 152,20		
3	Przyjęcie na stan pozostałych środków trwałych: śmieciarka z zabudową typ medium XL-IB, samochód ciężarowy marki Zoeller tech/Scania N333 I340; nr rej.: PZ 6U662; miejsce użytkowania: PUK Mosina		1 709 257,20		
4	Przyjęcie na stan pozostałych środków trwałych: śmieciarka z zabudową typ medium XL-IB, samochód ciężarowy marki Zoeller tech/Scania N333 I340; nr rej.: PZ 6U662; miejsce użytkowania: PUK Mosina		34 882,80		
5	Przyjęcie na stan pozostałych środków trwałych: śmieciarka z zabudową typ medium X4, samochód ciężarowy marki Zoeller tech/Scania N333 I340; nr rej.: PZ 6U661; miejsce użytkowania: PUK Mosina		1 548 939,00		
6	Przyjęcie na stan pozostałych środków trwałych: śmieciarka z zabudową typ medium X4, samochód ciężarowy marki Zoeller tech/Scania N333 I340; nr rej.: PZ 6U661; miejsce użytkowania: PUK Mosina		31 611,00		
4	<b>LIKWIDACJA SAMOCHODU</b>				
1	<b>Likwidacja samochodu osobowego Seat Cordoba Vario 1.4, dokument z demontażu pojazdu z dnia 20.12.2023r.</b>				39 990,02
5	<b>PRZEJSCIE Z GRUPY 7 NA 013</b>				

PRZEJŚCIE ZE ŚRODKÓW TRWAŁYCH DO POZOSTAŁYCH ŚRODKÓW TRWAŁYCH (W CAŁOŚCI UMORZONE) GRUPA "7"				6 178,24
<b>BO</b>		<b>476 174,75</b>		
ZWIĘKSZENIE		13 741 045,35		
ZMIEJSZENIE			46 168,26	-
<b>SALDO</b>		<b>14 171 051,84</b>		

### Grupa 8 Klasyfikacji Środków Trwałych (KŚT)

Obejmuje **narzędzia, przyrządy, ruchomości i wyposażenie**, które nie zostały sklasyfikowane w innych grupach (gdzie indziej niesklasyfikowane). Są to przedmioty trwałego użytkowania, takie jak narzędzia ręczne, aparatura kontrolno-pomiarowa, sprzęt laboratoryjny oraz wyposażenie jednostek, które nie wchodzi bezpośrednio w skład maszyn.

Na początek 2025 roku wartość środków trwałych wyniosła 1 219 123,29 zł. i zwiększyła się w trakcie roku o 126 234,44 zł. do wysokości 1 345 357,73 zł.

		2025			
	GRUPA 8 narzędzia	ZWIĘKSZENIE	WARTOŚĆ	ZMIEJSZENIE	WARTOŚĆ
<b>1</b>	<b>WIATA</b>	ZWIĘKSZENIE	-		
1	Przyjęcie na stan środków trwałych: wiata drewniana turystyczno-wędkarska Baranówko działka 129/1		13 999,81		
2	Przyjęcie na stan środków trwałych: wiata drewniana turystyczno-wędkarska Baranówko działka 129/1		7 641,00		
3	Przyjęcie na stan środków trwałych: wiata drewniana na placu zabaw Nowinki-Drużyna		29 953,60		
4	MODERNIZACJA WIATY DREWNIANEJ W BARANÓWKU		16 270,00		
<b>2</b>	<b>KONTENERY</b>				
1	Przyjęcie na stan środków trwałych: pomieszczenie magazynowe- blaszane (kontener) przy świetlicy wiejskiej w Krajkowie- Baranowie		12 300,00		-

2	Przyjęcie na stan środków trwałych: kontener morski na narzędzia, Sołectwo Mieczewo		12 423,00		
			-		
<b>3</b>	<b>ZESTAWY</b>				
1	Przyjęcie na stan środków trwałych: zestaw street workout do ćwiczeń na placu zabaw w Radzewicach		13 500,00		
2	Przyjęcie na stan środków trwałych: zestwa zabawowy typu fabryka piasku na Osiedlu nr 3 w Mosinie (Zielony Przylądek ul. Malczewskiego w Mosinie)		16 000,00		
<b>4</b>	<b>MYJKA</b>				
1	f FV 1786/25; MYJKI - ZAKUP URZĄDZENIA CIŚNIENIOWEGO KARCHER HDS8/18-4C		12 537,00		
			-		
<b>5</b>	<b>DEPOZYTOR KLUCZY</b>				
1	Przyjęcie na stan środków trwałych: depozytor kluczy SafeKey SK200/100+10MB		81 180,00		
2	Przyjęcie na stan środków trwałych: depozytor kluczy SafeKey SK100/100		68 819,73		
			-		
<b>6</b>	<b>INFOKIOSK</b>				
	Przyjęcie na stan środków trwałych: Infokiosk		11 439,00		
			-		
<b>7</b>	<b>KLATKA</b>				
	Przyjęcie na stan środków trwałych: klatka weterynaryjna dla rannych i chorych zwierząt dzikich		14 760,00		
			-		
<b>8</b>	<b>PRZEJŚCIE Z GRUPY 8 NA 013</b>				
	<b>PRZEJŚCIE ZE ŚRODKÓW TRWAŁYCH DO POZOSTAŁYCH ŚRODKÓW TRWAŁYCH (W CAŁOŚCI UMORZONE) GRUPA "8"</b>				
			-		24 903,52

9	<b>ŚRODKI TRWAŁE ZLIKWIDOWANE- GRUPA "8"</b>				147 148,18
10	<b>PRZEKAZANIE URZĄDZENIA CIŚNIENIOWEGO KARCHER PP E HDS 8/18-4C NA RZECZ OSP MOSINA</b>				1 853,55
11	<b>PRZEKAZANIE URZĄDZENIA CIŚNIENIOWEGO KARCHER PP E HDS 8/18-4C NA RZECZ OSP MOSINA</b>				10 503,45
	<b>BO</b>		<b>1 219 123,29</b>		
	ZWIĘKSZENIE		310 823,14		
	ZMIEJSZENIE			184 408,70	-
	<b>SALDO</b>		<b>1 345 537,73</b>		

**Dochody uzyskane z tytułu wykonywania prawa własności i innych praw majątkowych oraz z wykonywania posiadania w okresie od dnia 01.01.2025 - 31.12.2025 r.**

Tabela nr 25.

Plan i wykonanie dochodów uzyskanych z tytułu wykonywania prawa własności

<b>I.p.</b>	<b>Nazwa</b>	<b>Plan</b>	<b>Wykonanie</b>	<b>%</b>
<b>I.</b>	<b>Gmina Mosina razem:</b>	<b>25 684 458,69</b>	<b>22 850 066,66</b>	<b>88,96</b>
<b>1.</b>	<b>Wpływy z opłat z tytułu użytkowania wieczystego nieruchomości 700/70005/0550</b>	<b>913 078,87</b>	<b>846 750,93</b>	<b>92,74</b>
<b>2.</b>	<b>Wpływy z najmu i dzierżawy składników majątkowych Skarbu Państwa, jednostek samorządu terytorialnego lub innych jednostek zaliczanych do sektora finansów publicznych oraz innych umów o podobnym charakterze</b>	<b>938 566,00</b>	<b>1 345 292,48</b>	<b>143,33</b>
a/	020-02001-0750 czynsz dzierżawny	33 000,00	34 735,44	105,26
b/	700-70005-0750 dzierżawa gruntów	175 566,00	358 329,85	204,10
c/	700-70007-0750 dzierżawa budynków komunalnych	480 000,00	613 562,95	127,83
d/	921-92109-0750 wynajem świetlic	90 000,00	101 625,18	112,92
e/	926-92605-0750 wynajem obiektów sportowych	160 000,00	237 039,06	148,15
<b>3.</b>	<b>Wpływy z tytułu przekształcenia prawa użytkowania wieczystego przysługującego osobom fizycznym w prawo własności</b>	<b>15 000,00</b>	<b>14 267,85</b>	<b>95,12</b>
<b>4.</b>	<b>Wpływy z tytułu odpłatnego nabycia prawa własności oraz prawa użytkowania wieczystego nieruchomości 700/70005/0770</b>	<b>3 730 956,50</b>	<b>1 127 954,00</b>	<b>30,23</b>

<b>5.</b>	<b>Wpływy z usług</b>	<b>1 945 273,32</b>	<b>1 608 863,01</b>	<b>82,71</b>
a/	750-75023-0830	60 000,00	93 232,92	155,39
b/	801-80104-0830	950 000,00	444 962,25	46,84
c/	852-85202-0830	174 140,52	186 422,32	107,05
d/	852-85214-0830	54 747,96	35 623,95	65,07
e/	852-85228-0830	306 384,84	357 018,34	116,53
f/	926-92605-0830	400 000,00	491 603,23	122,90
<b>6.</b>	<b>Wpływy ze sprzedaży składników majątkowych 020-02001-0870</b>	<b>0,00</b>	<b>2056,33</b>	<b>100,00</b>
<b>7.</b>	<b>Wpływy z innych lokalnych opłat pobieranych przez jst na podstawie odrębnych ustaw</b>	<b>18 141 584,00</b>	<b>17 904 882,06</b>	<b>98,70</b>
a/	600-60016-0620 opłaty za zajęcie pasa drogi publiczne	1 985 000,00	831 028,21	103,36
b/	600-60017-0620 opłaty za zajęcie pasa drogi wewnętrzne		376 425,95	
c/	756-75618-0490 opłaty adiacenckie		289 888,02	
d/	600-60019-0490 opłaty parkingowe		548 968,12	
e/	756-75618-0590 inne wpływy		5420,00	
f/	900-90002-0490 wpływy z opłat za gospodarowanie odpadami komunalnymi	16 156 584,00	15 853 151,76	98,12

Wpływy z najmu i dzierżawy składników majątkowych Skarbu Państwa, jednostek samorządu terytorialnego lub innych jednostek zaliczanych do sektora finansów publicznych oraz innych umów o podobnym charakterze dotyczą:

1/ czynsz dzierżawny za obwody łowieckie wg poniższego zestawienia:

- wpływy z Lasów Państwowych
- wpływ ze Stacji Badawczej Polskiego Związku Łowieckiego Ośrodek Hodowli Zwierząt w Czempiniu
- wpływ z Powiatu Poznańskiego

2/ dzierżawa gruntów i budynków komunalnych:

Zarządzanie i administrowanie mieszkalnymi zasobami komunalnymi Gminy Mosina zostało przekazane Zakładowi Usług Komunalnych Sp. z o.o.. W roku 2025 Spółka wykonywała te zadania na mocy Porozumienia.

Przedmiotem Porozumienia są czynności zarządzania i administrowania oraz inne roboty i usługi, w tym usługi i roboty budowlane, związane z obsługą nieruchomości. Zgodnie z Porozumieniem czynności wykonywane są w następujących lokalach i nieruchomościach:

- mieszkaniowym zasobie Gminy Mosina wchodzącym w skład Gminnego Zasobu Nieruchomości,
- lokalach użytkowych,
- lokalach wchodzących w skład Wspólnot Mieszkaniowych,
- lokalach wchodzących w skład MTBS Sp. z o.o. w Mosinie,
- lokalach wynajętych na cele mieszkaniowe od innych podmiotów,
- świetlicach wiejskich,
- budynkach użyczonych Ochotniczemu Strażom Pożarnym działającym na terenie Gminy Mosina,
- nieruchomościach gruntowych przyległych do budynków mieszkalnych i pomieszczeń przynależnych do lokali oraz lokali użytkowych,
- lokalach o innym przeznaczeniu.

W 2025 rok rozpoczęto proces przekazywania mienia komunalnego w zakresie jego administrowania do Mosińskiego Towarzystwa Budownictwa Społecznego Sp. z o.o., który od 1 stycznia 2026 roku ma realizować powyższe zadanie.

3/ wynajem świetlic na łączną kwotę 101.625,18 zł wg poniższego zestawienia:

- Czapury 7.852,03 zł,
- Borkowice, Bolesławiec 4.534,14 zł,
- Dymaczewo Nowe 2.938,21 zł,
- Nowinki, Drużyna 7.488,57 zł,
- Krajkowo 5.191,85zł
- Krosinko 12.468,31zł
- Radzewice 1.756,10zł
- Rogalinek 2.332,50zł
- Krosno 18.365,02zł
- Daszewice 12.710,57zł
- Mieczewo 6.130,04zł
- Pecna 1.004,06zł
- Wiórek 10.129,43zł
- Żabinko 1.965,84zł
- Sowinki 5.073.14zł
- Świątniki 1.685,37zł

4/ wynajem obiektów sportowych (m.in. sala gimnastyczna, stadion, przystań żeglarska)

Wpływy z usług świadczonych przez Ośrodek Sportu i Rekreacji w Mosinie dotyczą

- opłaty za wstęp na siłownię,
- wejście do sauny,
- zajęcia fitness z oferty OSiR,
- opracowanie indywidualnego planu ćwiczeń.

*Dochody Gminy Mosina z tytułu wykonywania prawa własności w 2025*

Nazwa	Stan na dzień 31.12.2024	Stan na dzień 31.12.2025	Różnica +,- (rok 2024-2025)
<b>Rodzaj dochodów wg §</b>			
Wpływy z opłat z tytułu użytkowania wieczystego nieruchomości §0550	848 847.92zł	846 750,93zł	-2 096,99zł

Wpływy z najmu i dzierżawy składników majątkowych Skarbu Państwa, jednostek samorządu terytorialnego lub innych jednostek zaliczanych do sektora finansów publicznych oraz innych umów o podobnym charakterze §0750	282 098,82zł	358 329,85zł	76 231,03zł
Wpływy z tytułu przekształcenia prawa użytkowania wieczystego przysługującego osobom fizycznym w prawo własności §0760	17 125,82zł	14 267,85zł	-2857,97zł
Wpływy z tytułu odpłatnego nabycia prawa własności oraz prawa użytkowania wieczystego nieruchomości §0770	2 979 717,77zł	1 127 954,00zł	-1 851 763,77zł

#### **DŁUGOTERMINOWE AKTYWA TRWAŁE W GMINIE MOSINA**

Akcje i udziały w Gminie Mosina

Długoterminowe aktywa finansowe w Gminie Mosina w latach 2024-2025

<b>I.p.</b>	<b>Długoterminowe aktywa finansowe</b>	<b>Rok 2025</b>	<b>Zmiany 2024-2025</b>
1	Akcje - Aquanet Sp. z o.o.	74 518 984,00	0,00
2	Udziały – Mosińskie Towarzystwo Budownictwa Społecznego Sp. z o.o. w Mosinie	3 104 000,00	0,00
3	Udziały - Zakład Usług Komunalnych Sp. z o.o. w Mosinie		

		4 380 200,00	0,00
4	Udziały - Przedsiębiorstwo Usług Komunalnych Sp. z o.o. w Mosinie	915 000,00	0,00
6	Udziały – ZGO Sp. z o.o. w Jarocinie	399 510,02	0,00
<b>RAZEM:</b>		<b>83 317 694,02</b>	<b>0,00</b>

Gmina Mosina posiada akcje **AQUANET S.A.** (KRS 0000234819, NIP 777-00-03-274), których łączna wartość na dzień 31 grudnia 2025 roku wynosi 74.518.984,00 zł. (74.518.984 sztuk akcji po 1 zł).

W dniu 9 grudnia 2020 r. zawarto Porozumienie Międzygminne pomiędzy Gminą Mosina a Gminą Jarocin w sprawie powierzenia Gminie Jarocin przygotowania i wykonania zadania pn.: „Zorganizowanie i nadzór nad funkcjonowaniem systemu gospodarki odpadami dla gmin objętych Porozumieniem w zakresie zagospodarowania odpadów komunalnych”. Zadanie to polega na:

- opracowaniu i stworzeniu wspólnego systemu gospodarki odpadami dla Stron Porozumienia, w szczególności polegającego na unieszkodliwieniu odpadów komunalnych i utrzymaniu składowisk,
- dążeniu do ujednoczenia aktów prawa miejscowego w zakresie gospodarowania odpadami komunalnymi Stron Porozumienia,
- przygotowaniu dokumentacji technicznych, ekonomicznych i prawnych niezbędnych dla ewentualnej rozbudowy Zakładu Gospodarki Odpadami Sp. z o.o. w Jarocinie – Wielkopolskie Centrum Recyklingu,
- nadzorze nad funkcjonowaniem wspólnego systemu gospodarowania odpadami komunalnymi, o których mowa w pkt.1.

W dniu 4 lutego 2021 r. aktem notarialnym Nr Repertorium A 724/2021 Gmina Mosina złożyła oświadczenie o przystąpieniu do spółki i objęciu udziałów w podwyższonym kapitale zakładowym spółki z ograniczoną odpowiedzialnością „ZGO Sp. z o.o. w Jarocinie – Wielkopolskie Centrum Recyklingu” W/w aktem notarialnym Gmina Mosina objęła **434 udziały**, pokrywając je wkładem pieniężnym w kwocie **399.510,02 zł**, z czego kwota 217.000,00 zł została wpłacona tytułem objęcia udziałów po ich wartości nominalnej, tj. po 500,00 zł za każdy udział, natomiast nadwyżka w kwocie 182.510,02 zł została wpłacona na kapitał zapasowy Spółki.

#### **Mosińskie Towarzystwo Budownictwa Społecznego Sp. o.o.**

Gmina Mosina posiada 100% udziałów w **Towarzystwie Budownictwa Społecznego Sp. z o.o.** w Mosinie (KRS 0000182987, NIP 777-24-48-075) o łącznej wartości kapitału zakładowego w wysokości 3.104.000,00 zł (3.104 udziały po 1.000,00 zł/szt.). Gmina Mosina pokryła udziały w kapitale zakładowym poprzez wniesienie aportu w postaci prawa własności niezabudowanej nieruchomości o wartości 3.104.000,00 zł. Przekazanie nastąpiło aktem notarialnym w dniu 11.07.2000 r. Nr repertorium A3831/2000 i do dnia 31.12.2025r. wartości wniesionego kapitału nie uległa zmianie. Spółka prowadzi działalność w zakresie budowy domów mieszkalnych i ich eksploatacji na zasadzie najmu.

Informacje o pozostałych spółkach, tj. spółkach ze 100% udziałem kapitału Gminy Mosina przedstawiono w rozdziale II Aktywa trwałe w spółkach prawa handlowego.

### **Zakład Usług Komunalnych Sp. z o.o. w Mosinie**

W 2022 roku nie uległa zmianie wartość kapitału zakładowego **Zakładu Usług Komunalnych Sp. z o.o.** w Mosinie (KRS 0000381930, NIP 7773202086). Gmina Mosina posiada 100% udziałów w/w spółki o wartości 4.380.200,00 zł (87.604 udziałów po 50,00 zł/szt.).

### **Przedsiębiorstwo Usług Komunalnych Sp. z o.o. w Mosinie**

**Przedsiębiorstwo Usług Komunalnych Sp. z o.o.** w Mosinie (KRS 0000656212, NIP 7773274111) posiada kapitał zakładowy w wysokości 915.000,00 zł. Gmina Mosina posiada 100% udziałów w w/w spółce.

### **Spis załączników:**

- Załącznik nr 1** *Zestawienie nieruchomości gruntowych stanowiących własność Gminy Mosina na dzień 31.12.2025r.*
- Załącznik nr 2** *Budynki i Wiaty – stan na dzień 31.12.2025r.*
- Załącznik nr 3** *Wykaz Infrastruktury Drogowej – stan na dzień 31.12.2025r.*
- Załącznik nr 4** *Maszyny i Urządzenia – stan na dzień 31.12.2025r.*
- Załącznik nr 5** *Urządzenia Techniczne – stan na dzień 31.12.2025r.*
- Załącznik nr 6** *Środki Transportu – stan na dzień 31.12.2025r.*
- Załącznik nr 7** *Narzędzia, przyrządy, ruchomości i wyposażenie gdzie indziej niesklasyfikowane – stan na dzień 31.12.2025r.*



## Zestawienie nieruchomości gruntowych stanowiących własność Gminy Mosina na dzień 31 grudnia 2025 r.

Jednostka ewidencyjna	Obszar	Nr działki	Pow. (m2)	Grupa Klasyfikacji Środków Trwałych	Udziały we własności	Charakter władania
Gmina Brodnica	ŁÓWIEC	16/1	0,4076	TERENY KOMUNIKACYJNE	1/1	własność
Gmina Czempień	STARE TARNOWO	45	0,1000	GRUNTY ROLNE	1/1	własność
Gmina Czempień	STARE TARNOWO	46/3	0,2200	GRUNTY ZABUDOWANE I ZURBANIZOWANE	1/1	własność
Gmina Mosina	KROSNO	258	0,0600	GRUNTY LEŚNE	1/1	własność
Gmina Mosina	Radzewice	383/2	0,0256	GRUNTY LEŚNE	1/1	własność
Gmina Mosina	ŚWIĄTNIKI	173	0,2000	GRUNTY LEŚNE	1/1	własność
Gmina Mosina	ŻABINKO	109	1,3400	GRUNTY LEŚNE	1/1	własność
Gmina Mosina	ŻABINKO	108/2	1,3300	GRUNTY LEŚNE	1/1	własność
Gmina Mosina	ŻABINKO	110/2	1,6645	GRUNTY LEŚNE	1/1	własność
Gmina Mosina	BOLESŁAWIEC	83	0,0633	GRUNTY POD WODAMI	1/1	własność
Gmina Mosina	BORKOWICE	143	0,3600	GRUNTY POD WODAMI	1/1	własność
Gmina Mosina	ŚWIĄTNIKI	174	0,1100	GRUNTY POD WODAMI	1/1	własność
Gmina Mosina	BABKI	26/2	0,8475	GRUNTY ROLNE	1/1	własność
Gmina Mosina	BABKI	3/2	0,0100	GRUNTY ROLNE	1/1	własność
Gmina Mosina	BARANOWO	76/5	0,0355	GRUNTY ROLNE	1/1	własność
Gmina Mosina	BARANOWO	2/1	1,4936	GRUNTY ROLNE	1/1	własność
Gmina Mosina	BARANOWO	2/2	39,7764	GRUNTY ROLNE	1/1	własność
Gmina Mosina	BARANÓWKO	139/2	0,0099	GRUNTY ROLNE	1/1	własność
Gmina Mosina	BARANÓWKO	6	0,0900	GRUNTY ROLNE	1/1	własność
Gmina Mosina	BOLESŁAWIEC	37/1	0,1650	GRUNTY ROLNE	1/1	własność
Gmina Mosina	BOLESŁAWIEC	81	0,0268	GRUNTY ROLNE	1/1	własność
Gmina Mosina	BOLESŁAWIEC	57	1,0778	GRUNTY ROLNE	1/1	własność
Gmina Mosina	BOLESŁAWIEC	82	0,1000	GRUNTY ROLNE	1/1	własność
Gmina Mosina	BOLESŁAWIEC	36/2	4,2249	GRUNTY ROLNE	1/1	własność
Gmina Mosina	BOLESŁAWIEC	43	0,9991	GRUNTY ROLNE	1/1	własność
Gmina Mosina	BOLESŁAWIEC	39/2	2,5268	GRUNTY ROLNE	1/1	własność
Gmina Mosina	BORKOWICE	57/3	0,5602	GRUNTY ROLNE	1/1	własność
Gmina Mosina	BORKOWICE	43/2	0,2246	GRUNTY ROLNE	1/1	własność
Gmina Mosina	BORKOWICE	70/1	0,0221	GRUNTY ROLNE	1/1	własność
Gmina Mosina	BORKOWICE	73/1	0,2946	GRUNTY ROLNE	1/1	własność
Gmina Mosina	BORKOWICE	12/2	0,2387	GRUNTY ROLNE	1/1	własność
Gmina Mosina	BORKOWICE	97	0,2300	GRUNTY ROLNE	1/1	własność
Gmina Mosina	BORKOWICE	23	0,3400	GRUNTY ROLNE	1/1	własność
Gmina Mosina	BORKOWICE	27	0,4100	GRUNTY ROLNE	1/1	własność
Gmina Mosina	BORKOWICE	71	0,3500	GRUNTY ROLNE	1/1	własność
Gmina Mosina	BORKOWICE	96	1,0200	GRUNTY ROLNE	1/1	własność
Gmina Mosina	BORKOWICE	61	0,0800	GRUNTY ROLNE	1/1	własność
Gmina Mosina	BORKOWICE	1	1,8900	GRUNTY ROLNE	1/1	własność
Gmina Mosina	DASZEWICE	19	2,8900	GRUNTY ROLNE	1/1	własność
Gmina Mosina	DASZEWICE	376	1,9800	GRUNTY ROLNE	1/1	własność
Gmina Mosina	DRUŻYNA	433	0,0030	GRUNTY ROLNE	1/1	własność
Gmina Mosina	DYMACZEWO NOWE	35	1,4428	GRUNTY ROLNE	1/1	własność
Gmina Mosina	DYMACZEWO NOWE	36	2,2806	GRUNTY ROLNE	1/1	własność
Gmina Mosina	DYMACZEWO NOWE	33	0,9431	GRUNTY ROLNE	1/1	własność
Gmina Mosina	DYMACZEWO NOWE	58	0,9772	GRUNTY ROLNE	1/1	własność

Gmina Mosina	DYMACZEWO NOWE	259	0,0340	GRUNTY ROLNE	1/1	własność
Gmina Mosina	DYMACZEWO STARE	117	0,0900	GRUNTY ROLNE	1/1	własność
Gmina Mosina	KRAJKOWO	266/2	7,6488	GRUNTY ROLNE	1/1	własność
Gmina Mosina	KRAJKOWO	241/2	2,1012	GRUNTY ROLNE	1/1	własność
Gmina Mosina	KRAJKOWO	365	0,0006	GRUNTY ROLNE	1/1	własność
Gmina Mosina	KROSINKO	129/8	0,1682	GRUNTY ROLNE	1/1	własność
Gmina Mosina	KROSINKO	232/2	0,0200	GRUNTY ROLNE	1/1	własność
Gmina Mosina	KROSINKO	126/25	0,2664	GRUNTY ROLNE	1/1	własność
Gmina Mosina	KROSINKO	164/6	0,1301	GRUNTY ROLNE	1/1	własność
Gmina Mosina	KROSINKO	107/2	0,1670	GRUNTY ROLNE	1/1	własność
Gmina Mosina	KROSNO	219/15	0,1068	GRUNTY ROLNE	1/1	własność
Gmina Mosina	KROSNO	219/17	0,0167	GRUNTY ROLNE	1/1	własność
Gmina Mosina	KROSNO	385/35	0,1149	GRUNTY ROLNE	1/1	własność
Gmina Mosina	KROSNO	121/9	0,0628	GRUNTY ROLNE	1/1	własność
Gmina Mosina	KROSNO	219/8	0,0168	GRUNTY ROLNE	1/1	własność
Gmina Mosina	KROSNO	219/11	0,0188	GRUNTY ROLNE	1/1	własność
Gmina Mosina	KROSNO	8/8	0,0077	GRUNTY ROLNE	1/1	własność
Gmina Mosina	MIECZEWO	217	0,5100	GRUNTY ROLNE	1/1	własność
Gmina Mosina	MIECZEWO	85/16	0,0205	GRUNTY ROLNE	1/1	własność
Gmina Mosina	MIECZEWO	368/1	19,2764	GRUNTY ROLNE	1/1	własność
Gmina Mosina	MIECZEWO	304/2	0,0791	GRUNTY ROLNE	1/1	własność
Gmina Mosina	MIECZEWO	366/3	11,3921	GRUNTY ROLNE	1/1	własność
Gmina Mosina	MIECZEWO	304/6	0,0833	GRUNTY ROLNE	1/1	własność
Gmina Mosina	MIECZEWO	368/12	2,1877	GRUNTY ROLNE	1/1	własność
Gmina Mosina	MIECZEWO	368/10	0,2713	GRUNTY ROLNE	1/1	własność
Gmina Mosina	MIECZEWO	368/2	2,6155	GRUNTY ROLNE	1/1	własność
Gmina Mosina	MIECZEWO	368/5	1,9610	GRUNTY ROLNE	1/1	własność
Gmina Mosina	MIECZEWO	376/2	1,1400	GRUNTY ROLNE	1/1	własność
Gmina Mosina	MIECZEWO	377/2	0,6263	GRUNTY ROLNE	1/1	własność
Gmina Mosina	MIECZEWO	237	0,3600	GRUNTY ROLNE	1/1	własność
Gmina Mosina	MIECZEWO	368/7	1,0340	GRUNTY ROLNE	1/1	własność
Gmina Mosina	NOWINKI	274/9	0,0816	GRUNTY ROLNE	1/1	własność
Gmina Mosina	PECNA	441/7	0,0159	GRUNTY ROLNE	1/1	własność
Gmina Mosina	PECNA	441/9	0,0222	GRUNTY ROLNE	1/1	własność
Gmina Mosina	PECNA	441/8	0,1258	GRUNTY ROLNE	1/1	własność
Gmina Mosina	PECNA	441/6	0,2929	GRUNTY ROLNE	1/1	własność
Gmina Mosina	PECNA	441/4	0,0740	GRUNTY ROLNE	1/1	własność
Gmina Mosina	PECNA	384	0,0989	GRUNTY ROLNE	1/1	własność
Gmina Mosina	PECNA	500/3	0,0118	GRUNTY ROLNE	1/1	własność
Gmina Mosina	PECNA	500/2	2,6529	GRUNTY ROLNE	1/1	własność
Gmina Mosina	RADZEWICE	342	1,0100	GRUNTY ROLNE	1/1	własność
Gmina Mosina	RADZEWICE	439	2,5400	GRUNTY ROLNE	1/1	własność
Gmina Mosina	RADZEWICE	390	0,0500	GRUNTY ROLNE	1/1	własność
Gmina Mosina	RADZEWICE	345/4	0,0948	GRUNTY ROLNE	1/1	własność
Gmina Mosina	RADZEWICE	339	1,7800	GRUNTY ROLNE	1/1	własność
Gmina Mosina	RADZEWICE	340	3,6300	GRUNTY ROLNE	1/1	własność
Gmina Mosina	RADZEWICE	230	2,0496	GRUNTY ROLNE	1/1	własność
Gmina Mosina	ROGALIN	200	1,4400	GRUNTY ROLNE	1/1	własność
Gmina Mosina	ROGALIN	256	0,0362	GRUNTY ROLNE	1/1	własność

Gmina Mosina	ROGALINEK	504	0,6900	GRUNTY ROLNE	1/1	własność
Gmina Mosina	ROGALINEK	513/5	0,0851	GRUNTY ROLNE	1/1	własność
Gmina Mosina	ROGALINEK	255/9	0,0427	GRUNTY ROLNE	1/1	własność
Gmina Mosina	ROGALINEK	255/8	0,0667	GRUNTY ROLNE	1/1	własność
Gmina Mosina	ROGALINEK	305/1	0,1378	GRUNTY ROLNE	1/1	własność
Gmina Mosina	ROGALINEK	513/2	0,1100	GRUNTY ROLNE	1/1	własność
Gmina Mosina	ROGALINEK	509/8	0,0235	GRUNTY ROLNE	1/1	własność
Gmina Mosina	ROGALINEK	509/10	0,0370	GRUNTY ROLNE	1/1	własność
Gmina Mosina	ROGALINEK	306/1	0,0228	GRUNTY ROLNE	1/1	własność
Gmina Mosina	ROGALINEK	510/6	0,2289	GRUNTY ROLNE	1/1	własność
Gmina Mosina	ROGALINEK	336	0,0100	GRUNTY ROLNE	1/1	własność
Gmina Mosina	ROGALINEK	338	0,0100	GRUNTY ROLNE	1/1	własność
Gmina Mosina	ROGALINEK	303/2	0,1420	GRUNTY ROLNE	1/1	własność
Gmina Mosina	ROGALINEK	298/1	0,0419	GRUNTY ROLNE	1/1	własność
Gmina Mosina	ROGALINEK	335	0,2800	GRUNTY ROLNE	1/1	własność
Gmina Mosina	SOWINKI	149/2	2,7057	GRUNTY ROLNE	1/1	własność
Gmina Mosina	SOWINKI	67	0,0100	GRUNTY ROLNE	1/1	własność
Gmina Mosina	ŚWIĄTNIKI	77	0,4040	GRUNTY ROLNE	1/1	własność
Gmina Mosina	ŚWIĄTNIKI	175/1	5,3129	GRUNTY ROLNE	1/1	własność
Gmina Mosina	ŚWIĄTNIKI	73	0,0200	GRUNTY ROLNE	1/1	własność
Gmina Mosina	WIÓREK	241	0,2955	GRUNTY ROLNE	1/1	własność
Gmina Mosina	ŻABINKO	322	0,2400	GRUNTY ROLNE	1/1	własność
Gmina Mosina	ŻABINKO	320	0,1900	GRUNTY ROLNE	1/1	własność
Gmina Mosina	ŻABINKO	316	0,1900	GRUNTY ROLNE	1/1	własność
Gmina Mosina	ŻABINKO	311	0,1900	GRUNTY ROLNE	1/1	własność
Gmina Mosina	ŻABINKO	119/2	0,0300	GRUNTY ROLNE	1/1	własność
Gmina Mosina	ŻABINKO	318	0,7700	GRUNTY ROLNE	1/1	własność
Gmina Mosina	ŻABINKO	325	0,1200	GRUNTY ROLNE	1/1	własność
Gmina Mosina	ŻABINKO	326/2	0,2700	GRUNTY ROLNE	1/1	własność
Gmina Mosina	ŻABINKO	110/1	0,0955	GRUNTY ROLNE	1/1	własność
Gmina Mosina	ŻABINKO	108/1	0,0200	GRUNTY ROLNE	1/1	własność
Gmina Mosina	ŻABINKO	112/3	0,0995	GRUNTY ROLNE	1/1	własność
Gmina Mosina	ŻABINKO	381/1	0,0100	GRUNTY ROLNE	1/1	własność
Gmina Mosina	ŻABINKO	350	0,0700	GRUNTY ROLNE	1/1	własność
Gmina Mosina	ŻABINKO	290	0,1100	GRUNTY ROLNE	1/1	własność
Gmina Mosina	BABKI	3/1	0,0613	GRUNTY ZABUDOWANE I ZURBANIZOWANE	1/1	własność
Gmina Mosina	BARANÓWKO	129/1	0,0948	GRUNTY ZABUDOWANE I ZURBANIZOWANE	1/1	własność
Gmina Mosina	BOLESŁAWIEC	96	0,1461	GRUNTY ZABUDOWANE I ZURBANIZOWANE	1/1	własność
Gmina Mosina	BORKOWICE	52	1,1700	GRUNTY ZABUDOWANE I ZURBANIZOWANE	1/1	własność
Gmina Mosina	BORKOWICE	63	0,0500	GRUNTY ZABUDOWANE I ZURBANIZOWANE	1/1	własność
Gmina Mosina	BORKOWICE	141/1	0,0245	GRUNTY ZABUDOWANE I ZURBANIZOWANE	1/1	własność
Gmina Mosina	BORKOWICE	135/6	0,0162	GRUNTY ZABUDOWANE I ZURBANIZOWANE	1/1	własność
Gmina Mosina	BORKOWICE	24	0,1800	GRUNTY ZABUDOWANE I ZURBANIZOWANE	1/1	własność
Gmina Mosina	CZAPURY	49/6	0,0399	GRUNTY ZABUDOWANE I ZURBANIZOWANE	1/1	własność
Gmina Mosina	CZAPURY	49/7	0,7229	GRUNTY ZABUDOWANE I ZURBANIZOWANE	1/1	własność
Gmina Mosina	CZAPURY	180	0,1072	GRUNTY ZABUDOWANE I ZURBANIZOWANE	1/1	własność

Gmina Mosina	CZAPURY	198/1	0,0107	GRUNTY ZABUDOWANE I ZURBANIZOWANE	1/1	własność
Gmina Mosina	CZAPURY	235/75	0,0012	GRUNTY ZABUDOWANE I ZURBANIZOWANE	1/1	własność
Gmina Mosina	CZAPURY	235/77	0,0012	GRUNTY ZABUDOWANE I ZURBANIZOWANE	1/1	własność
Gmina Mosina	CZAPURY	235/78	0,0013	GRUNTY ZABUDOWANE I ZURBANIZOWANE	1/1	własność
Gmina Mosina	CZAPURY	235/89	0,0006	GRUNTY ZABUDOWANE I ZURBANIZOWANE	1/1	własność
Gmina Mosina	CZAPURY	235/90	0,0003	GRUNTY ZABUDOWANE I ZURBANIZOWANE	1/1	własność
Gmina Mosina	CZAPURY	235/92	0,0006	GRUNTY ZABUDOWANE I ZURBANIZOWANE	1/1	własność
Gmina Mosina	CZAPURY	235/93	0,0003	GRUNTY ZABUDOWANE I ZURBANIZOWANE	1/1	własność
Gmina Mosina	CZAPURY	235/95	0,0155	GRUNTY ZABUDOWANE I ZURBANIZOWANE	1/1	własność
Gmina Mosina	CZAPURY	235/97	0,0239	GRUNTY ZABUDOWANE I ZURBANIZOWANE	1/1	własność
Gmina Mosina	CZAPURY	235/100	0,0271	GRUNTY ZABUDOWANE I ZURBANIZOWANE	1/1	własność
Gmina Mosina	CZAPURY	235/103	0,0312	GRUNTY ZABUDOWANE I ZURBANIZOWANE	1/1	własność
Gmina Mosina	CZAPURY	235/106	0,0182	GRUNTY ZABUDOWANE I ZURBANIZOWANE	1/1	własność
Gmina Mosina	CZAPURY	50/7	0,0969	GRUNTY ZABUDOWANE I ZURBANIZOWANE	1/1	własność
Gmina Mosina	CZAPURY	49/4	0,4286	GRUNTY ZABUDOWANE I ZURBANIZOWANE	1/1	własność
Gmina Mosina	CZAPURY	51	0,2541	GRUNTY ZABUDOWANE I ZURBANIZOWANE	1/1	własność
Gmina Mosina	DASZEWICE	489	0,1558	GRUNTY ZABUDOWANE I ZURBANIZOWANE	1/1	własność
Gmina Mosina	DASZEWICE	364/5	2,1138	GRUNTY ZABUDOWANE I ZURBANIZOWANE	1/1	własność
Gmina Mosina	DASZEWICE	364/6	0,0814	GRUNTY ZABUDOWANE I ZURBANIZOWANE	1/1	własność
Gmina Mosina	DASZEWICE	364/7	0,1162	GRUNTY ZABUDOWANE I ZURBANIZOWANE	1/1	własność
Gmina Mosina	DASZEWICE	258	0,0700	GRUNTY ZABUDOWANE I ZURBANIZOWANE	1/1	własność
Gmina Mosina	DASZEWICE	235	0,0400	GRUNTY ZABUDOWANE I ZURBANIZOWANE	1/1	własność
Gmina Mosina	DASZEWICE	233/4	0,0200	GRUNTY ZABUDOWANE I ZURBANIZOWANE	1/1	własność
Gmina Mosina	DASZEWICE	233/5	0,0112	GRUNTY ZABUDOWANE I ZURBANIZOWANE	1/1	własność
Gmina Mosina	DASZEWICE	233/17	0,0061	GRUNTY ZABUDOWANE I ZURBANIZOWANE	1/1	własność
Gmina Mosina	DASZEWICE	233/18	0,0561	GRUNTY ZABUDOWANE I ZURBANIZOWANE	1/1	własność
Gmina Mosina	DASZEWICE	233/19	0,0035	GRUNTY ZABUDOWANE I ZURBANIZOWANE	1/1	własność
Gmina Mosina	DASZEWICE	233/22	0,0036	GRUNTY ZABUDOWANE I ZURBANIZOWANE	1/1	własność
Gmina Mosina	DASZEWICE	233/23	0,0090	GRUNTY ZABUDOWANE I ZURBANIZOWANE	1/1	własność
Gmina Mosina	DASZEWICE	233/24	0,0088	GRUNTY ZABUDOWANE I ZURBANIZOWANE	1/1	własność
Gmina Mosina	DASZEWICE	233/6	0,0035	GRUNTY ZABUDOWANE I ZURBANIZOWANE	1/1	własność
Gmina Mosina	DASZEWICE	167/2	0,0472	GRUNTY ZABUDOWANE I ZURBANIZOWANE	1/1	własność
Gmina Mosina	DASZEWICE	168/2	0,0452	GRUNTY ZABUDOWANE I ZURBANIZOWANE	1/1	własność
Gmina Mosina	DRUŻYNA	43/42	0,3008	GRUNTY ZABUDOWANE I ZURBANIZOWANE	1/1	własność
Gmina Mosina	DRUŻYNA	32	0,0700	GRUNTY ZABUDOWANE I ZURBANIZOWANE	1/1	własność
Gmina Mosina	DYMACZEWO NOWE	42	0,2147	GRUNTY ZABUDOWANE I ZURBANIZOWANE	1/1	własność
Gmina Mosina	DYMACZEWO NOWE	44	0,2322	GRUNTY ZABUDOWANE I ZURBANIZOWANE	1/1	własność
Gmina Mosina	DYMACZEWO NOWE	104/1	0,0165	GRUNTY ZABUDOWANE I ZURBANIZOWANE	1/1	własność

Gmina Mosina	DYMACZEWO NOWE	104/4	0,0159	GRUNTY ZABUDOWANE I ZURBANIZOWANE	1/1	własność
Gmina Mosina	DYMACZEWO NOWE	104/5	0,0171	GRUNTY ZABUDOWANE I ZURBANIZOWANE	1/1	własność
Gmina Mosina	DYMACZEWO NOWE	104/8	0,0184	GRUNTY ZABUDOWANE I ZURBANIZOWANE	1/1	własność
Gmina Mosina	DYMACZEWO NOWE	104/9	0,0126	GRUNTY ZABUDOWANE I ZURBANIZOWANE	1/1	własność
Gmina Mosina	DYMACZEWO NOWE	104/10	0,0229	GRUNTY ZABUDOWANE I ZURBANIZOWANE	1/1	własność
Gmina Mosina	DYMACZEWO NOWE	105/2	0,0582	GRUNTY ZABUDOWANE I ZURBANIZOWANE	1/1	własność
Gmina Mosina	DYMACZEWO NOWE	105/3	0,0170	GRUNTY ZABUDOWANE I ZURBANIZOWANE	1/1	własność
Gmina Mosina	DYMACZEWO NOWE	154/2	0,1276	GRUNTY ZABUDOWANE I ZURBANIZOWANE	1/1	własność
Gmina Mosina	DYMACZEWO NOWE	106/67	0,2086	GRUNTY ZABUDOWANE I ZURBANIZOWANE	1/1	własność
Gmina Mosina	DYMACZEWO NOWE	56/1	0,0492	GRUNTY ZABUDOWANE I ZURBANIZOWANE	1/1	własność
Gmina Mosina	DYMACZEWO NOWE	53	0,4228	GRUNTY ZABUDOWANE I ZURBANIZOWANE	1/1	własność
Gmina Mosina	DYMACZEWO NOWE	4/2	1,5304	GRUNTY ZABUDOWANE I ZURBANIZOWANE	1/1	własność
Gmina Mosina	DYMACZEWO NOWE	55	0,5315	GRUNTY ZABUDOWANE I ZURBANIZOWANE	1/1	własność
Gmina Mosina	DYMACZEWO NOWE	153/1	0,0023	GRUNTY ZABUDOWANE I ZURBANIZOWANE	1/1	własność
Gmina Mosina	DYMACZEWO NOWE	153/3	0,0133	GRUNTY ZABUDOWANE I ZURBANIZOWANE	1/1	własność
Gmina Mosina	Dymaczewo Nowe	54	0,1481	GRUNTY ZABUDOWANE I ZURBANIZOWANE	1/1	własność
Gmina Mosina	DYMACZEWO STARE	75	0,0800	GRUNTY ZABUDOWANE I ZURBANIZOWANE	1/1	własność
Gmina Mosina	DYMACZEWO STARE	79	0,0200	GRUNTY ZABUDOWANE I ZURBANIZOWANE	1/1	własność
Gmina Mosina	DYMACZEWO STARE	143	0,2323	GRUNTY ZABUDOWANE I ZURBANIZOWANE	1/1	własność
Gmina Mosina	DYMACZEWO STARE	144	0,0200	GRUNTY ZABUDOWANE I ZURBANIZOWANE	1/1	własność
Gmina Mosina	DYMACZEWO STARE	38	0,0100	GRUNTY ZABUDOWANE I ZURBANIZOWANE	1/1	własność
Gmina Mosina	DYMACZEWO STARE	44	0,1500	GRUNTY ZABUDOWANE I ZURBANIZOWANE	1/1	własność
Gmina Mosina	DYMACZEWO STARE	42/7	0,5709	GRUNTY ZABUDOWANE I ZURBANIZOWANE	1/1	własność
Gmina Mosina	DYMACZEWO STARE	45/11	0,0085	GRUNTY ZABUDOWANE I ZURBANIZOWANE	1/1	własność
Gmina Mosina	DYMACZEWO STARE	94	0,1700	GRUNTY ZABUDOWANE I ZURBANIZOWANE	143/1000	własność
Gmina Mosina	DYMACZEWO STARE	141	0,7600	GRUNTY ZABUDOWANE I ZURBANIZOWANE	1/1	własność
Gmina Mosina	DYMACZEWO STARE	132	0,3500	GRUNTY ZABUDOWANE I ZURBANIZOWANE	1/1	własność
Gmina Mosina	KRAJKOWO	131/2	0,0294	GRUNTY ZABUDOWANE I ZURBANIZOWANE	1/1	własność
Gmina Mosina	KRAJKOWO	129/7	0,0467	GRUNTY ZABUDOWANE I ZURBANIZOWANE	1/1	własność
Gmina Mosina	KRAJKOWO	129/8	0,4421	GRUNTY ZABUDOWANE I ZURBANIZOWANE	1/1	własność
Gmina Mosina	KRAJKOWO	147/4	0,0122	GRUNTY ZABUDOWANE I ZURBANIZOWANE	1/1	własność
Gmina Mosina	KRAJKOWO	147/5	0,0671	GRUNTY ZABUDOWANE I ZURBANIZOWANE	1/1	własność
Gmina Mosina	KRAJKOWO	130/1	0,0002	GRUNTY ZABUDOWANE I ZURBANIZOWANE	1/1	własność
Gmina Mosina	KROSINKO	150/8	0,0544	GRUNTY ZABUDOWANE I ZURBANIZOWANE	1/1	własność
Gmina Mosina	KROSINKO	150/9	0,7164	GRUNTY ZABUDOWANE I ZURBANIZOWANE	1/1	własność
Gmina Mosina	KROSINKO	149/5	0,1400	GRUNTY ZABUDOWANE I ZURBANIZOWANE	1/1	własność
Gmina Mosina	KROSINKO	115	0,0200	GRUNTY ZABUDOWANE I ZURBANIZOWANE	1/1	własność
Gmina Mosina	KROSINKO	123/5	0,0464	GRUNTY ZABUDOWANE I ZURBANIZOWANE	1/1	własność

Gmina Mosina	Krosinko	88/45	0,4040	GRUNTY ZABUDOWANE I ZURBANIZOWANE	1/2	własność
Gmina Mosina	Krosinko	88/46	0,0768	GRUNTY ZABUDOWANE I ZURBANIZOWANE	1/3	własność
Gmina Mosina	KROSINKO	139/14	0,0293	GRUNTY ZABUDOWANE I ZURBANIZOWANE	1/1	własność
Gmina Mosina	KROSINKO	149/6	0,0968	GRUNTY ZABUDOWANE I ZURBANIZOWANE	1/1	własność
Gmina Mosina	KROSINKO	162/6	0,4780	GRUNTY ZABUDOWANE I ZURBANIZOWANE	1/1	własność
Gmina Mosina	KROSINKO	147/32	0,0129	GRUNTY ZABUDOWANE I ZURBANIZOWANE	1/1	własność
Gmina Mosina	KROSINKO	123/38	0,0231	GRUNTY ZABUDOWANE I ZURBANIZOWANE	1/1	własność
Gmina Mosina	KROSINKO	169/5	0,0027	GRUNTY ZABUDOWANE I ZURBANIZOWANE	1/1	własność
Gmina Mosina	KROSINKO	149/9	0,1156	GRUNTY ZABUDOWANE I ZURBANIZOWANE	1/1	własność
Gmina Mosina	KROSINKO	149/13	0,1086	GRUNTY ZABUDOWANE I ZURBANIZOWANE	1/1	własność
Gmina Mosina	KROSINKO	70/25	0,0132	GRUNTY ZABUDOWANE I ZURBANIZOWANE	1/1	własność
Gmina Mosina	KROSINKO	125/23	0,0004	GRUNTY ZABUDOWANE I ZURBANIZOWANE	1/1	własność
Gmina Mosina	KROSINKO	113/3	0,0074	GRUNTY ZABUDOWANE I ZURBANIZOWANE	1/1	własność
Gmina Mosina	KROSINKO	76/11	0,0057	GRUNTY ZABUDOWANE I ZURBANIZOWANE	1/1	własność
Gmina Mosina	KROSINKO	70/13	0,2107	GRUNTY ZABUDOWANE I ZURBANIZOWANE	1/1	własność
Gmina Mosina	KROSINKO	70/18	0,0085	GRUNTY ZABUDOWANE I ZURBANIZOWANE	1/1	własność
Gmina Mosina	KROSINKO	70/19	0,0091	GRUNTY ZABUDOWANE I ZURBANIZOWANE	1/1	własność
Gmina Mosina	KROSINKO	157/25	0,0404	GRUNTY ZABUDOWANE I ZURBANIZOWANE	1/1	własność
Gmina Mosina	KROSNO	103/59	0,0231	GRUNTY ZABUDOWANE I ZURBANIZOWANE	1/1	własność
Gmina Mosina	KROSNO	378/1	0,0480	GRUNTY ZABUDOWANE I ZURBANIZOWANE	1/1	własność
Gmina Mosina	KROSNO	224/4	0,0858	GRUNTY ZABUDOWANE I ZURBANIZOWANE	1/1	własność
Gmina Mosina	KROSNO	224/5	0,0882	GRUNTY ZABUDOWANE I ZURBANIZOWANE	1/1	własność
Gmina Mosina	KROSNO	217	0,1800	GRUNTY ZABUDOWANE I ZURBANIZOWANE	1/1	własność
Gmina Mosina	KROSNO	335	4,0200	GRUNTY ZABUDOWANE I ZURBANIZOWANE	1/1	własność
Gmina Mosina	KROSNO	334	4,1900	GRUNTY ZABUDOWANE I ZURBANIZOWANE	1/1	własność
Gmina Mosina	KROSNO	333/1	0,1300	GRUNTY ZABUDOWANE I ZURBANIZOWANE	1/1	własność
Gmina Mosina	KROSNO	418/4	0,2550	GRUNTY ZABUDOWANE I ZURBANIZOWANE	1/1	własność
Gmina Mosina	KROSNO	385/36	0,1068	GRUNTY ZABUDOWANE I ZURBANIZOWANE	1/1	własność
Gmina Mosina	KROSNO	385/37	0,0783	GRUNTY ZABUDOWANE I ZURBANIZOWANE	1/1	własność
Gmina Mosina	KROSNO	135/3	1,2875	GRUNTY ZABUDOWANE I ZURBANIZOWANE	1/1	własność
Gmina Mosina	MIECZEWO	365/2	0,1723	GRUNTY ZABUDOWANE I ZURBANIZOWANE	1/1	własność
Gmina Mosina	MIECZEWO	304/4	0,0527	GRUNTY ZABUDOWANE I ZURBANIZOWANE	1/1	własność
Gmina Mosina	NOWINKI	167	0,4800	GRUNTY ZABUDOWANE I ZURBANIZOWANE	1/1	własność
Gmina Mosina	NOWINKI	180	0,0400	GRUNTY ZABUDOWANE I ZURBANIZOWANE	1/1	własność
Gmina Mosina	NOWINKI	298	0,0100	GRUNTY ZABUDOWANE I ZURBANIZOWANE	1/1	własność
Gmina Mosina	NOWINKI	178	0,0800	GRUNTY ZABUDOWANE I ZURBANIZOWANE	1/1	własność
Gmina Mosina	NOWINKI	168	0,8200	GRUNTY ZABUDOWANE I ZURBANIZOWANE	1/1	własność
Gmina Mosina	NOWINKI	175	0,1600	GRUNTY ZABUDOWANE I ZURBANIZOWANE	1/1	własność

Gmina Mosina	PECNA	457	0,1990	GRUNTY ZABUDOWANE I ZURBANIZOWANE	1/1	własność
Gmina Mosina	PECNA	71/3	0,0100	GRUNTY ZABUDOWANE I ZURBANIZOWANE	1/1	własność
Gmina Mosina	PECNA	71/4	0,0782	GRUNTY ZABUDOWANE I ZURBANIZOWANE	1/1	własność
Gmina Mosina	PECNA	207	0,0200	GRUNTY ZABUDOWANE I ZURBANIZOWANE	1/1	własność
Gmina Mosina	PECNA	147/6	0,0950	GRUNTY ZABUDOWANE I ZURBANIZOWANE	1/1	własność
Gmina Mosina	PECNA	147/9	0,0049	GRUNTY ZABUDOWANE I ZURBANIZOWANE	1/1	własność
Gmina Mosina	PECNA	147/11	0,2097	GRUNTY ZABUDOWANE I ZURBANIZOWANE	1/1	własność
Gmina Mosina	PECNA	147/14	0,6739	GRUNTY ZABUDOWANE I ZURBANIZOWANE	1/1	własność
Gmina Mosina	PECNA	147/8	0,2512	GRUNTY ZABUDOWANE I ZURBANIZOWANE	1/1	własność
Gmina Mosina	PECNA	654	0,0800	GRUNTY ZABUDOWANE I ZURBANIZOWANE	1/1	własność
Gmina Mosina	PECNA	655	0,0800	GRUNTY ZABUDOWANE I ZURBANIZOWANE	1/1	własność
Gmina Mosina	PECNA	139/6	0,5200	GRUNTY ZABUDOWANE I ZURBANIZOWANE	172269113 0/1974500 000	własność
Gmina Mosina	PECNA	70	0,0700	GRUNTY ZABUDOWANE I ZURBANIZOWANE	1/1	własność
Gmina Mosina	PECNA	72/1	0,4370	GRUNTY ZABUDOWANE I ZURBANIZOWANE	1/1	własność
Gmina Mosina	PECNA	580	0,5200	GRUNTY ZABUDOWANE I ZURBANIZOWANE	1/1	własność
Gmina Mosina	PECNA	579	1,1100	GRUNTY ZABUDOWANE I ZURBANIZOWANE	1/1	własność
Gmina Mosina	PECNA	44/2	0,1190	GRUNTY ZABUDOWANE I ZURBANIZOWANE	1/1	własność
Gmina Mosina	PECNA	139/1	0,0631	GRUNTY ZABUDOWANE I ZURBANIZOWANE	1/1	własność
Gmina Mosina	PECNA	45/6	0,0902	GRUNTY ZABUDOWANE I ZURBANIZOWANE	1/1	własność
Gmina Mosina	PECNA	146/17	0,1086	GRUNTY ZABUDOWANE I ZURBANIZOWANE	1/1	własność
Gmina Mosina	Pecna	69	0,1700	GRUNTY ZABUDOWANE I ZURBANIZOWANE	1/1	własność
Gmina Mosina	RADZEWICE	385	0,0600	GRUNTY ZABUDOWANE I ZURBANIZOWANE	1/1	własność
Gmina Mosina	RADZEWICE	120/22	0,0266	GRUNTY ZABUDOWANE I ZURBANIZOWANE	1/1	własność
Gmina Mosina	RADZEWICE	120/23	0,1025	GRUNTY ZABUDOWANE I ZURBANIZOWANE	1/1	własność
Gmina Mosina	RADZEWICE	384/5	0,0299	GRUNTY ZABUDOWANE I ZURBANIZOWANE	1/1	własność
Gmina Mosina	RADZEWICE	157/1	0,0900	GRUNTY ZABUDOWANE I ZURBANIZOWANE	1/1	własność
Gmina Mosina	RADZEWICE	216/2	0,1162	GRUNTY ZABUDOWANE I ZURBANIZOWANE	1/1	własność
Gmina Mosina	RADZEWICE	296	0,1157	GRUNTY ZABUDOWANE I ZURBANIZOWANE	1/1	własność
Gmina Mosina	RADZEWICE	217	0,2500	GRUNTY ZABUDOWANE I ZURBANIZOWANE		własność
Gmina Mosina	ROGALIN	50/17	0,1003	GRUNTY ZABUDOWANE I ZURBANIZOWANE	1/1	własność
Gmina Mosina	ROGALIN	292/6	0,1247	GRUNTY ZABUDOWANE I ZURBANIZOWANE	1/1	własność
Gmina Mosina	ROGALIN	292/5	0,1044	GRUNTY ZABUDOWANE I ZURBANIZOWANE	1/1	własność
Gmina Mosina	ROGALIN	292/4	0,0944	GRUNTY ZABUDOWANE I ZURBANIZOWANE	1/1	własność
Gmina Mosina	ROGALIN	292/3	0,0746	GRUNTY ZABUDOWANE I ZURBANIZOWANE	1/1	własność
Gmina Mosina	ROGALIN	292/2	0,1107	GRUNTY ZABUDOWANE I ZURBANIZOWANE	1/1	własność
Gmina Mosina	ROGALIN	292/1	0,0946	GRUNTY ZABUDOWANE I ZURBANIZOWANE	1/1	własność
Gmina Mosina	ROGALIN	119/38	0,0660	GRUNTY ZABUDOWANE I ZURBANIZOWANE	1/1	własność

Gmina Mosina	ROGALIN	119/44	1,0252	GRUNTY ZABUDOWANE I ZURBANIZOWANE	1/1	własność
Gmina Mosina	ROGALIN	119/43	0,0848	GRUNTY ZABUDOWANE I ZURBANIZOWANE	1/1	własność
Gmina Mosina	ROGALIN	206	0,0605	GRUNTY ZABUDOWANE I ZURBANIZOWANE	1/1	własność
Gmina Mosina	ROGALIN	207	0,8029	GRUNTY ZABUDOWANE I ZURBANIZOWANE	1/1	własność
Gmina Mosina	ROGALINEK	252/2	0,0898	GRUNTY ZABUDOWANE I ZURBANIZOWANE	1/1	własność
Gmina Mosina	ROGALINEK	514/9	0,2005	GRUNTY ZABUDOWANE I ZURBANIZOWANE	1/1	własność
Gmina Mosina	ROGALINEK	252/5	1,5601	GRUNTY ZABUDOWANE I ZURBANIZOWANE	1/1	własność
Gmina Mosina	ROGALINEK	254/2	0,0238	GRUNTY ZABUDOWANE I ZURBANIZOWANE	1/1	własność
Gmina Mosina	ROGALINEK	301	0,3500	GRUNTY ZABUDOWANE I ZURBANIZOWANE	1/1	własność
Gmina Mosina	ROGALINEK	510/4	0,1305	GRUNTY ZABUDOWANE I ZURBANIZOWANE	1/1	własność
Gmina Mosina	ROGALINEK	113/3	0,0539	GRUNTY ZABUDOWANE I ZURBANIZOWANE	1/1	własność
Gmina Mosina	ROGALINEK	632/29	0,0088	GRUNTY ZABUDOWANE I ZURBANIZOWANE	1/1	własność
Gmina Mosina	ROGALINEK	311	0,0100	GRUNTY ZABUDOWANE I ZURBANIZOWANE	1/1	własność
Gmina Mosina	ROGALINEK	252/4	0,0622	GRUNTY ZABUDOWANE I ZURBANIZOWANE	1/1	własność
Gmina Mosina	ROGALINEK	516/5	0,0137	GRUNTY ZABUDOWANE I ZURBANIZOWANE	1/1	własność
Gmina Mosina	Rogalinek	514/10	0,0008	GRUNTY ZABUDOWANE I ZURBANIZOWANE	1/1	własność
Gmina Mosina	SASINOWO	180/3	0,0477	GRUNTY ZABUDOWANE I ZURBANIZOWANE	1/1	własność
Gmina Mosina	SASINOWO	180/6	0,7794	GRUNTY ZABUDOWANE I ZURBANIZOWANE	1/1	własność
Gmina Mosina	SASINOWO	180/4	0,0234	GRUNTY ZABUDOWANE I ZURBANIZOWANE	1/1	własność
Gmina Mosina	SASINOWO	180/5	0,0240	GRUNTY ZABUDOWANE I ZURBANIZOWANE	1/1	własność
Gmina Mosina	SOWINKI	18/1	0,0537	GRUNTY ZABUDOWANE I ZURBANIZOWANE	1/1	własność
Gmina Mosina	ŚWIĄTNIKI	74/9	0,1498	GRUNTY ZABUDOWANE I ZURBANIZOWANE	1/1	własność
Gmina Mosina	ŚWIĄTNIKI	212/2	0,1498	GRUNTY ZABUDOWANE I ZURBANIZOWANE	1/1	własność
Gmina Mosina	WIÓREK	162	0,1026	GRUNTY ZABUDOWANE I ZURBANIZOWANE	1/1	własność
Gmina Mosina	WIÓREK	159	0,2594	GRUNTY ZABUDOWANE I ZURBANIZOWANE	1/1	własność
Gmina Mosina	WIÓREK	91/2	0,0314	GRUNTY ZABUDOWANE I ZURBANIZOWANE	1/1	własność
Gmina Mosina	WIÓREK	91/7	0,0718	GRUNTY ZABUDOWANE I ZURBANIZOWANE	1/1	własność
Gmina Mosina	WIÓREK	83/31	0,0144	GRUNTY ZABUDOWANE I ZURBANIZOWANE	1/1	własność
Gmina Mosina	WIÓREK	28/3	0,0823	GRUNTY ZABUDOWANE I ZURBANIZOWANE	1/1	własność
Gmina Mosina	WIÓREK	28/4	0,0159	GRUNTY ZABUDOWANE I ZURBANIZOWANE	1/1	własność
Gmina Mosina	WIÓREK	28/5	0,0683	GRUNTY ZABUDOWANE I ZURBANIZOWANE	1/1	własność
Gmina Mosina	ŻABINKO	267/1	0,0129	GRUNTY ZABUDOWANE I ZURBANIZOWANE	1/1	własność
Gmina Mosina	ŻABINKO	267/2	0,2673	GRUNTY ZABUDOWANE I ZURBANIZOWANE	1/1	własność
Gmina Mosina	ŻABINKO	328/1	0,0028	GRUNTY ZABUDOWANE I ZURBANIZOWANE	1/1	własność
Gmina Mosina	ŻABINKO	328/2	0,0073	GRUNTY ZABUDOWANE I ZURBANIZOWANE	1/1	własność
Gmina Mosina	ŻABINKO	443	0,0100	GRUNTY ZABUDOWANE I ZURBANIZOWANE	1/1	własność
Gmina Mosina	ŻABINKO	450	0,0100	GRUNTY ZABUDOWANE I ZURBANIZOWANE	1/1	własność
Gmina Mosina	BABKI	80/1	1,4600	TERENY KOMUNIKACYJNE	1/1	własność

Gmina Mosina	BABKI	52/5	0,0044	TERENY KOMUNIKACYJNE	1/1	własność
Gmina Mosina	BABKI	104/5	0,0547	TERENY KOMUNIKACYJNE	1/1	własność
Gmina Mosina	BABKI	104/6	0,1725	TERENY KOMUNIKACYJNE	1/1	własność
Gmina Mosina	BABKI	106/2	0,4131	TERENY KOMUNIKACYJNE	1/1	własność
Gmina Mosina	BABKI	107/3	0,0027	TERENY KOMUNIKACYJNE	1/1	własność
Gmina Mosina	BABKI	118	0,2900	TERENY KOMUNIKACYJNE	1/1	własność
Gmina Mosina	BABKI	122	1,1600	TERENY KOMUNIKACYJNE	1/1	własność
Gmina Mosina	BABKI	125	0,1100	TERENY KOMUNIKACYJNE	1/1	własność
Gmina Mosina	BABKI	126	0,4200	TERENY KOMUNIKACYJNE	1/1	własność
Gmina Mosina	BABKI	20/1	0,5604	TERENY KOMUNIKACYJNE	1/1	własność
Gmina Mosina	BABKI	47	0,3000	TERENY KOMUNIKACYJNE	1/1	własność
Gmina Mosina	BABKI	72	1,1400	TERENY KOMUNIKACYJNE	1/1	własność
Gmina Mosina	BABKI	75	0,3700	TERENY KOMUNIKACYJNE	1/1	własność
Gmina Mosina	BABKI	56	0,3400	TERENY KOMUNIKACYJNE	1/1	własność
Gmina Mosina	BABKI	41/16	0,0102	TERENY KOMUNIKACYJNE	1/1	własność
Gmina Mosina	BABKI	97/1	0,0900	TERENY KOMUNIKACYJNE	1/1	własność
Gmina Mosina	BABKI	2	0,0300	TERENY KOMUNIKACYJNE	1/1	własność
Gmina Mosina	BABKI	27	0,1000	TERENY KOMUNIKACYJNE	1/1	własność
Gmina Mosina	BABKI	83/1	0,7930	TERENY KOMUNIKACYJNE	1/1	własność
Gmina Mosina	BABKI	68	1,5400	TERENY KOMUNIKACYJNE	1/1	własność
Gmina Mosina	BABKI	209	0,3200	TERENY KOMUNIKACYJNE	1/1	własność
Gmina Mosina	BABKI	8/11	0,0826	TERENY KOMUNIKACYJNE	1/1	własność
Gmina Mosina	BABKI	8/12	0,0305	TERENY KOMUNIKACYJNE	1/1	własność
Gmina Mosina	BABKI	99/1	0,3000	TERENY KOMUNIKACYJNE	1/1	własność
Gmina Mosina	BARANOWO	3	0,3800	TERENY KOMUNIKACYJNE	1/1	własność
Gmina Mosina	BARANOWO	15/1	0,0360	TERENY KOMUNIKACYJNE	1/1	własność
Gmina Mosina	BARANOWO	46	0,4400	TERENY KOMUNIKACYJNE	1/1	własność
Gmina Mosina	BARANOWO	15/2	0,2840	TERENY KOMUNIKACYJNE	1/1	własność
Gmina Mosina	BARANOWO	53/3	0,0008	TERENY KOMUNIKACYJNE	1/1	własność
Gmina Mosina	BARANOWO	64	0,2200	TERENY KOMUNIKACYJNE	1/1	własność
Gmina Mosina	BARANOWO	65	0,3500	TERENY KOMUNIKACYJNE	1/1	własność
Gmina Mosina	BARANOWO	54/1	0,0100	TERENY KOMUNIKACYJNE	1/1	własność
Gmina Mosina	BARANOWO	334	0,0800	TERENY KOMUNIKACYJNE	1/1	własność
Gmina Mosina	BARANOWO	84/11	0,0766	TERENY KOMUNIKACYJNE	1/1	własność
Gmina Mosina	BARANOWO	67/2	0,1500	TERENY KOMUNIKACYJNE	1/1	własność
Gmina Mosina	BARANOWO	54/2	0,6700	TERENY KOMUNIKACYJNE	1/1	własność
Gmina Mosina	BARANOWO	86/7	0,0767	TERENY KOMUNIKACYJNE	1/1	własność
Gmina Mosina	BARANOWO	107	0,3500	TERENY KOMUNIKACYJNE	1/1	własność
Gmina Mosina	BARANÓWKO	39/8	0,0100	TERENY KOMUNIKACYJNE	1/1	własność
Gmina Mosina	BARANÓWKO	151	0,1900	TERENY KOMUNIKACYJNE	1/1	własność
Gmina Mosina	BARANÓWKO	30/2	0,0400	TERENY KOMUNIKACYJNE	1/1	własność
Gmina Mosina	BARANÓWKO	1	0,2100	TERENY KOMUNIKACYJNE	1/1	własność
Gmina Mosina	BARANÓWKO	11	0,3800	TERENY KOMUNIKACYJNE	1/1	własność
Gmina Mosina	BARANÓWKO	26	0,5100	TERENY KOMUNIKACYJNE	1/1	własność
Gmina Mosina	BARANÓWKO	32	0,0400	TERENY KOMUNIKACYJNE	1/1	własność
Gmina Mosina	BARANÓWKO	44	0,4200	TERENY KOMUNIKACYJNE	1/1	własność
Gmina Mosina	BARANÓWKO	62/1	0,8709	TERENY KOMUNIKACYJNE	1/1	własność
Gmina Mosina	BARANÓWKO	69	0,2900	TERENY KOMUNIKACYJNE	1/1	własność
Gmina Mosina	BARANÓWKO	80/1	0,0012	TERENY KOMUNIKACYJNE	1/1	własność

Gmina Mosina	BARANÓWKO	80/2	0,1788	TERENY KOMUNIKACYJNE	1/1	własność
Gmina Mosina	BARANÓWKO	88/3	0,0506	TERENY KOMUNIKACYJNE	1/1	własność
Gmina Mosina	BARANÓWKO	88/4	0,0640	TERENY KOMUNIKACYJNE	1/1	własność
Gmina Mosina	BARANÓWKO	88/5	0,0100	TERENY KOMUNIKACYJNE	1/1	własność
Gmina Mosina	BARANÓWKO	88/6	0,0160	TERENY KOMUNIKACYJNE	1/1	własność
Gmina Mosina	BARANÓWKO	88/7	0,0320	TERENY KOMUNIKACYJNE	1/1	własność
Gmina Mosina	BARANÓWKO	88/8	0,0416	TERENY KOMUNIKACYJNE	1/1	własność
Gmina Mosina	BARANÓWKO	88/9	0,0160	TERENY KOMUNIKACYJNE	1/1	własność
Gmina Mosina	BARANÓWKO	88/10	0,0380	TERENY KOMUNIKACYJNE	1/1	własność
Gmina Mosina	BARANÓWKO	88/11	0,0400	TERENY KOMUNIKACYJNE	1/1	własność
Gmina Mosina	BARANÓWKO	88/12	0,0400	TERENY KOMUNIKACYJNE	1/1	własność
Gmina Mosina	BARANÓWKO	88/13	0,0440	TERENY KOMUNIKACYJNE	1/1	własność
Gmina Mosina	BARANÓWKO	88/14	0,0460	TERENY KOMUNIKACYJNE	1/1	własność
Gmina Mosina	BARANÓWKO	137/2	2,4150	TERENY KOMUNIKACYJNE	1/1	własność
Gmina Mosina	BARANÓWKO	138	0,1200	TERENY KOMUNIKACYJNE	1/1	własność
Gmina Mosina	BOLESŁAWIEC	50/16	0,2840	TERENY KOMUNIKACYJNE	1/1	własność
Gmina Mosina	BOLESŁAWIEC	29/22	0,6493	TERENY KOMUNIKACYJNE	1/1	własność
Gmina Mosina	BOLESŁAWIEC	80	0,1032	TERENY KOMUNIKACYJNE	1/1	własność
Gmina Mosina	BOLESŁAWIEC	21/1	0,2860	TERENY KOMUNIKACYJNE	1/1	własność
Gmina Mosina	BOLESŁAWIEC	60/1	0,3800	TERENY KOMUNIKACYJNE	1/1	własność
Gmina Mosina	BOLESŁAWIEC	63	0,2800	TERENY KOMUNIKACYJNE	1/1	własność
Gmina Mosina	BOLESŁAWIEC	78	0,6309	TERENY KOMUNIKACYJNE	1/1	własność
Gmina Mosina	BOLESŁAWIEC	42	2,0494	TERENY KOMUNIKACYJNE	1/1	własność
Gmina Mosina	BOLESŁAWIEC	61	1,0294	TERENY KOMUNIKACYJNE	1/1	własność
Gmina Mosina	BOLESŁAWIEC	62	1,4324	TERENY KOMUNIKACYJNE	1/1	własność
Gmina Mosina	BOLESŁAWIEC	29/19	0,1456	TERENY KOMUNIKACYJNE	1/1	własność
Gmina Mosina	BOLESŁAWIEC	13	0,2455	TERENY KOMUNIKACYJNE	1/1	własność
Gmina Mosina	BOLESŁAWIEC	21/2	0,5040	TERENY KOMUNIKACYJNE	1/1	własność
Gmina Mosina	BOLESŁAWIEC	60/2	0,4006	TERENY KOMUNIKACYJNE	1/1	własność
Gmina Mosina	BOLESŁAWIEC	90	0,0457	TERENY KOMUNIKACYJNE	1/1	własność
Gmina Mosina	BORKOWICE	57/2	0,0210	TERENY KOMUNIKACYJNE	1/1	własność
Gmina Mosina	BORKOWICE	212/6	0,0600	TERENY KOMUNIKACYJNE	1/1	własność
Gmina Mosina	BORKOWICE	213/5	0,2540	TERENY KOMUNIKACYJNE	1/1	własność
Gmina Mosina	BORKOWICE	212/1	0,0621	TERENY KOMUNIKACYJNE	1/1	własność
Gmina Mosina	BORKOWICE	211/4	0,0334	TERENY KOMUNIKACYJNE	1/1	własność
Gmina Mosina	BORKOWICE	211/1	0,0334	TERENY KOMUNIKACYJNE	1/1	własność
Gmina Mosina	BORKOWICE	83	0,2100	TERENY KOMUNIKACYJNE	1/1	własność
Gmina Mosina	BORKOWICE	84	0,2700	TERENY KOMUNIKACYJNE	1/1	własność
Gmina Mosina	BORKOWICE	111	0,2400	TERENY KOMUNIKACYJNE	1/1	własność
Gmina Mosina	BORKOWICE	137	0,1600	TERENY KOMUNIKACYJNE	1/1	własność
Gmina Mosina	BORKOWICE	253	0,3100	TERENY KOMUNIKACYJNE	1/1	własność
Gmina Mosina	BORKOWICE	254	0,1900	TERENY KOMUNIKACYJNE	1/1	własność
Gmina Mosina	BORKOWICE	4	0,0800	TERENY KOMUNIKACYJNE	1/1	własność
Gmina Mosina	BORKOWICE	22/1	0,0300	TERENY KOMUNIKACYJNE	1/1	własność
Gmina Mosina	BORKOWICE	42	0,0200	TERENY KOMUNIKACYJNE	1/1	własność
Gmina Mosina	BORKOWICE	176	0,1400	TERENY KOMUNIKACYJNE	1/1	własność
Gmina Mosina	BORKOWICE	255	0,1000	TERENY KOMUNIKACYJNE	1/1	własność
Gmina Mosina	BORKOWICE	127	0,2800	TERENY KOMUNIKACYJNE	1/1	własność
Gmina Mosina	BORKOWICE	231	0,7400	TERENY KOMUNIKACYJNE	1/1	własność

Gmina Mosina	BORKOWICE	128/21	0,3890	TERENY KOMUNIKACYJNE	1/1	własność
Gmina Mosina	BORKOWICE	130/1	0,4100	TERENY KOMUNIKACYJNE	1/1	własność
Gmina Mosina	BORKOWICE	130/2	0,0240	TERENY KOMUNIKACYJNE	1/1	własność
Gmina Mosina	BORKOWICE	130/20	0,0123	TERENY KOMUNIKACYJNE	1/1	własność
Gmina Mosina	BORKOWICE	130/21	0,1372	TERENY KOMUNIKACYJNE	1/1	własność
Gmina Mosina	BORKOWICE	210/2	0,1354	TERENY KOMUNIKACYJNE	1/1	własność
Gmina Mosina	BORKOWICE	210/1	0,2204	TERENY KOMUNIKACYJNE	1/1	własność
Gmina Mosina	BORKOWICE	210/13	0,1358	TERENY KOMUNIKACYJNE	1/1	własność
Gmina Mosina	BORKOWICE	220/1	0,0349	TERENY KOMUNIKACYJNE	1/1	własność
Gmina Mosina	BORKOWICE	220/2	0,0923	TERENY KOMUNIKACYJNE	1/1	własność
Gmina Mosina	BORKOWICE	220/10	0,0753	TERENY KOMUNIKACYJNE	1/1	własność
Gmina Mosina	BORKOWICE	219/1	0,0384	TERENY KOMUNIKACYJNE	1/1	własność
Gmina Mosina	BORKOWICE	219/4	0,0012	TERENY KOMUNIKACYJNE	1/1	własność
Gmina Mosina	BORKOWICE	219/9	0,0655	TERENY KOMUNIKACYJNE	1/1	własność
Gmina Mosina	BORKOWICE	221/1	0,0399	TERENY KOMUNIKACYJNE	1/1	własność
Gmina Mosina	BORKOWICE	221/8	0,1041	TERENY KOMUNIKACYJNE	1/1	własność
Gmina Mosina	BORKOWICE	221/10	0,0923	TERENY KOMUNIKACYJNE	1/1	własność
Gmina Mosina	BORKOWICE	120/1	0,0523	TERENY KOMUNIKACYJNE	1/1	własność
Gmina Mosina	BORKOWICE	120/5	0,0505	TERENY KOMUNIKACYJNE	1/1	własność
Gmina Mosina	BORKOWICE	120/9	0,2877	TERENY KOMUNIKACYJNE	1/1	własność
Gmina Mosina	BORKOWICE	120/15	0,2085	TERENY KOMUNIKACYJNE	1/1	własność
Gmina Mosina	BORKOWICE	131/1	0,0447	TERENY KOMUNIKACYJNE	1/1	własność
Gmina Mosina	BORKOWICE	131/2	0,2562	TERENY KOMUNIKACYJNE	1/1	własność
Gmina Mosina	BORKOWICE	131/12	0,0236	TERENY KOMUNIKACYJNE	1/1	własność
Gmina Mosina	BORKOWICE	128/5	0,0699	TERENY KOMUNIKACYJNE	1/1	własność
Gmina Mosina	BORKOWICE	128/12	0,0902	TERENY KOMUNIKACYJNE	1/1	własność
Gmina Mosina	BORKOWICE	128/15	0,0765	TERENY KOMUNIKACYJNE	1/1	własność
Gmina Mosina	BORKOWICE	118/2	1,2800	TERENY KOMUNIKACYJNE	1/1	własność
Gmina Mosina	BORKOWICE	135/3	0,4479	TERENY KOMUNIKACYJNE	1/1	własność
Gmina Mosina	BORKOWICE	134/1	0,1359	TERENY KOMUNIKACYJNE	1/1	własność
Gmina Mosina	BORKOWICE	223/3	0,0330	TERENY KOMUNIKACYJNE	1/1	własność
Gmina Mosina	BORKOWICE	223/6	0,0845	TERENY KOMUNIKACYJNE	1/1	własność
Gmina Mosina	CZAPURY	81	0,2725	TERENY KOMUNIKACYJNE	1/1	własność
Gmina Mosina	CZAPURY	223/2	0,1034	TERENY KOMUNIKACYJNE	1/1	własność
Gmina Mosina	CZAPURY	228/2	0,1554	TERENY KOMUNIKACYJNE	1/1	własność
Gmina Mosina	CZAPURY	80/1	0,1661	TERENY KOMUNIKACYJNE	1/1	własność
Gmina Mosina	CZAPURY	229/1	0,0425	TERENY KOMUNIKACYJNE	1/1	własność
Gmina Mosina	CZAPURY	137/5	0,0122	TERENY KOMUNIKACYJNE	1/1	własność
Gmina Mosina	CZAPURY	19/10	0,0038	TERENY KOMUNIKACYJNE	1/1	własność
Gmina Mosina	CZAPURY	19/11	0,0047	TERENY KOMUNIKACYJNE	1/1	własność
Gmina Mosina	CZAPURY	83/3	0,1081	TERENY KOMUNIKACYJNE	1/1	własność
Gmina Mosina	CZAPURY	65/5	0,0757	TERENY KOMUNIKACYJNE	1/1	własność
Gmina Mosina	CZAPURY	64	0,0681	TERENY KOMUNIKACYJNE	1/1	własność
Gmina Mosina	CZAPURY	73/1	0,0051	TERENY KOMUNIKACYJNE	1/1	własność
Gmina Mosina	CZAPURY	76/1	0,0157	TERENY KOMUNIKACYJNE	1/1	własność
Gmina Mosina	CZAPURY	77/1	0,0138	TERENY KOMUNIKACYJNE	1/1	własność
Gmina Mosina	CZAPURY	80/3	0,1105	TERENY KOMUNIKACYJNE	1/1	własność
Gmina Mosina	CZAPURY	145	0,4105	TERENY KOMUNIKACYJNE	1/1	własność
Gmina Mosina	CZAPURY	31/2	0,3344	TERENY KOMUNIKACYJNE	1/1	własność

Gmina Mosina	CZAPURY	134	0,3152	TERENY KOMUNIKACYJNE	1/1	własność
Gmina Mosina	CZAPURY	138	0,2478	TERENY KOMUNIKACYJNE	1/1	własność
Gmina Mosina	CZAPURY	226/1	0,0101	TERENY KOMUNIKACYJNE	1/1	własność
Gmina Mosina	CZAPURY	143	0,4647	TERENY KOMUNIKACYJNE	1/1	własność
Gmina Mosina	CZAPURY	31/1	0,1413	TERENY KOMUNIKACYJNE	1/1	własność
Gmina Mosina	CZAPURY	176	0,1132	TERENY KOMUNIKACYJNE	1/1	własność
Gmina Mosina	CZAPURY	79/1	0,0113	TERENY KOMUNIKACYJNE	1/1	własność
Gmina Mosina	CZAPURY	244/1	0,2564	TERENY KOMUNIKACYJNE	1/1	własność
Gmina Mosina	CZAPURY	179	0,0428	TERENY KOMUNIKACYJNE	1/1	własność
Gmina Mosina	CZAPURY	75/1	0,0062	TERENY KOMUNIKACYJNE	1/1	własność
Gmina Mosina	CZAPURY	175	0,1618	TERENY KOMUNIKACYJNE	1/1	własność
Gmina Mosina	CZAPURY	74/1	0,0051	TERENY KOMUNIKACYJNE	1/1	własność
Gmina Mosina	CZAPURY	161/4	0,1319	TERENY KOMUNIKACYJNE	1/1	własność
Gmina Mosina	CZAPURY	151/6	0,0177	TERENY KOMUNIKACYJNE	1/1	własność
Gmina Mosina	CZAPURY	67/7	0,0240	TERENY KOMUNIKACYJNE	1/1	własność
Gmina Mosina	CZAPURY	71/1	0,0123	TERENY KOMUNIKACYJNE	1/1	własność
Gmina Mosina	CZAPURY	66/3	0,0241	TERENY KOMUNIKACYJNE	1/1	własność
Gmina Mosina	CZAPURY	144	0,0997	TERENY KOMUNIKACYJNE	1/1	własność
Gmina Mosina	CZAPURY	255	0,1032	TERENY KOMUNIKACYJNE	1/1	własność
Gmina Mosina	CZAPURY	2/5	0,0208	TERENY KOMUNIKACYJNE	1/1	własność
Gmina Mosina	CZAPURY	2/6	0,0020	TERENY KOMUNIKACYJNE	1/1	własność
Gmina Mosina	CZAPURY	2/10	0,0460	TERENY KOMUNIKACYJNE	1/1	własność
Gmina Mosina	CZAPURY	235/6	0,1809	TERENY KOMUNIKACYJNE	1/1	własność
Gmina Mosina	CZAPURY	235/10	0,1387	TERENY KOMUNIKACYJNE	1/1	własność
Gmina Mosina	CZAPURY	235/23	0,2558	TERENY KOMUNIKACYJNE	1/1	własność
Gmina Mosina	CZAPURY	242/12	0,0086	TERENY KOMUNIKACYJNE	1/1	własność
Gmina Mosina	CZAPURY	242/14	0,0036	TERENY KOMUNIKACYJNE	1/1	własność
Gmina Mosina	CZAPURY	242/16	0,0033	TERENY KOMUNIKACYJNE	1/1	własność
Gmina Mosina	CZAPURY	242/18	0,0044	TERENY KOMUNIKACYJNE	1/1	własność
Gmina Mosina	CZAPURY	242/20	0,0042	TERENY KOMUNIKACYJNE	1/1	własność
Gmina Mosina	CZAPURY	242/22	0,0040	TERENY KOMUNIKACYJNE	1/1	własność
Gmina Mosina	CZAPURY	242/24	0,0038	TERENY KOMUNIKACYJNE	1/1	własność
Gmina Mosina	CZAPURY	242/26	0,0037	TERENY KOMUNIKACYJNE	1/1	własność
Gmina Mosina	CZAPURY	242/28	0,0065	TERENY KOMUNIKACYJNE	1/1	własność
Gmina Mosina	CZAPURY	235/76	0,1229	TERENY KOMUNIKACYJNE	1/1	własność
Gmina Mosina	CZAPURY	235/81	0,0282	TERENY KOMUNIKACYJNE	1/1	własność
Gmina Mosina	CZAPURY	235/83	0,0268	TERENY KOMUNIKACYJNE	1/1	własność
Gmina Mosina	CZAPURY	235/85	0,0267	TERENY KOMUNIKACYJNE	1/1	własność
Gmina Mosina	CZAPURY	235/87	0,0294	TERENY KOMUNIKACYJNE	1/1	własność
Gmina Mosina	CZAPURY	235/91	0,1315	TERENY KOMUNIKACYJNE	1/1	własność
Gmina Mosina	CZAPURY	235/94	0,1123	TERENY KOMUNIKACYJNE	1/1	własność
Gmina Mosina	CZAPURY	235/79	0,1220	TERENY KOMUNIKACYJNE	1/1	własność
Gmina Mosina	CZAPURY	101/2	0,0089	TERENY KOMUNIKACYJNE	1/1	własność
Gmina Mosina	CZAPURY	261	0,0173	TERENY KOMUNIKACYJNE	1/1	własność
Gmina Mosina	CZAPURY	244/3	0,2137	TERENY KOMUNIKACYJNE	1/1	własność
Gmina Mosina	CZAPURY	126/1	0,0615	TERENY KOMUNIKACYJNE	1/1	własność
Gmina Mosina	CZAPURY	78/1	0,0126	TERENY KOMUNIKACYJNE	1/1	własność
Gmina Mosina	CZAPURY	206/3	0,0741	TERENY KOMUNIKACYJNE	1/1	własność
Gmina Mosina	CZAPURY	206/4	0,0370	TERENY KOMUNIKACYJNE	1/2	własność

Gmina Mosina	CZAPURY	197/2	0,2480	TERENY KOMUNIKACYJNE	1/1	własność
Gmina Mosina	CZAPURY	23/3	0,0028	TERENY KOMUNIKACYJNE	1/1	własność
Gmina Mosina	CZAPURY	21/30	0,0009	TERENY KOMUNIKACYJNE	1/1	własność
Gmina Mosina	CZAPURY	22/3	0,0012	TERENY KOMUNIKACYJNE	1/1	własność
Gmina Mosina	CZAPURY	26/1	0,0167	TERENY KOMUNIKACYJNE	1/1	własność
Gmina Mosina	CZAPURY	21/24	0,0003	TERENY KOMUNIKACYJNE	1/1	własność
Gmina Mosina	CZAPURY	21/34	0,0004	TERENY KOMUNIKACYJNE	1/1	własność
Gmina Mosina	CZAPURY	21/28	0,0005	TERENY KOMUNIKACYJNE	1/1	własność
Gmina Mosina	CZAPURY	23/5	0,0025	TERENY KOMUNIKACYJNE	1/1	własność
Gmina Mosina	CZAPURY	21/32	0,0013	TERENY KOMUNIKACYJNE	1/1	własność
Gmina Mosina	CZAPURY	20/12	0,0018	TERENY KOMUNIKACYJNE	1/1	własność
Gmina Mosina	CZAPURY	25/1	0,0051	TERENY KOMUNIKACYJNE	1/1	własność
Gmina Mosina	CZAPURY	21/26	0,0010	TERENY KOMUNIKACYJNE	1/1	własność
Gmina Mosina	CZAPURY	24/1	0,0128	TERENY KOMUNIKACYJNE	1/1	własność
Gmina Mosina	CZAPURY	19/8	0,0023	TERENY KOMUNIKACYJNE	1/1	własność
Gmina Mosina	CZAPURY	22/5	0,0045	TERENY KOMUNIKACYJNE	1/1	własność
Gmina Mosina	CZAPURY	268/32	0,0937	TERENY KOMUNIKACYJNE	1/1	własność
Gmina Mosina	CZAPURY	268/54	0,2656	TERENY KOMUNIKACYJNE	1/1	własność
Gmina Mosina	CZAPURY	239/24	0,1522	TERENY KOMUNIKACYJNE	1/1	własność
Gmina Mosina	CZAPURY	237/4	0,0239	TERENY KOMUNIKACYJNE	1/1	własność
Gmina Mosina	CZAPURY	63/29	0,3089	TERENY KOMUNIKACYJNE	1/1	własność
Gmina Mosina	CZAPURY	236/1	0,0401	TERENY KOMUNIKACYJNE	1/1	własność
Gmina Mosina	CZAPURY	8/10	0,0128	TERENY KOMUNIKACYJNE	1/1	własność
Gmina Mosina	CZAPURY	8/26	0,1578	TERENY KOMUNIKACYJNE	1/1	własność
Gmina Mosina	CZAPURY	8/27	0,0699	TERENY KOMUNIKACYJNE	1/1	własność
Gmina Mosina	CZAPURY	168/4	0,0067	TERENY KOMUNIKACYJNE	1/1	własność
Gmina Mosina	Czapury	5	0,1166	TERENY KOMUNIKACYJNE	1/1	własność
Gmina Mosina	DASZEWICE	605	0,0600	TERENY KOMUNIKACYJNE	1/1	własność
Gmina Mosina	DASZEWICE	617	0,1300	TERENY KOMUNIKACYJNE	1/1	własność
Gmina Mosina	DASZEWICE	73/55	0,0482	TERENY KOMUNIKACYJNE	1/1	własność
Gmina Mosina	DASZEWICE	73/57	0,0002	TERENY KOMUNIKACYJNE	1/1	własność
Gmina Mosina	DASZEWICE	73/65	0,0445	TERENY KOMUNIKACYJNE	1/1	własność
Gmina Mosina	DASZEWICE	73/66	0,4899	TERENY KOMUNIKACYJNE	1/1	własność
Gmina Mosina	DASZEWICE	73/68	0,0162	TERENY KOMUNIKACYJNE	1/1	własność
Gmina Mosina	DASZEWICE	73/99	0,1080	TERENY KOMUNIKACYJNE	1/1	własność
Gmina Mosina	DASZEWICE	75/23	0,0087	TERENY KOMUNIKACYJNE	1/1	własność
Gmina Mosina	DASZEWICE	73/11	0,0099	TERENY KOMUNIKACYJNE	1/1	własność
Gmina Mosina	DASZEWICE	73/12	0,1337	TERENY KOMUNIKACYJNE	1/1	własność
Gmina Mosina	DASZEWICE	73/19	0,0357	TERENY KOMUNIKACYJNE	1/1	własność
Gmina Mosina	DASZEWICE	73/46	0,0569	TERENY KOMUNIKACYJNE	1/1	własność
Gmina Mosina	DASZEWICE	75/4	0,3303	TERENY KOMUNIKACYJNE	1/1	własność
Gmina Mosina	DASZEWICE	75/8	0,0253	TERENY KOMUNIKACYJNE	1/1	własność
Gmina Mosina	DASZEWICE	75/20	0,0392	TERENY KOMUNIKACYJNE	1/1	własność
Gmina Mosina	DASZEWICE	455	0,0300	TERENY KOMUNIKACYJNE	1/1	własność
Gmina Mosina	DASZEWICE	165/1	0,0123	TERENY KOMUNIKACYJNE	1/1	własność
Gmina Mosina	DASZEWICE	362/1	0,1789	TERENY KOMUNIKACYJNE	1/1	własność
Gmina Mosina	DASZEWICE	183/7	0,0401	TERENY KOMUNIKACYJNE	1/1	własność
Gmina Mosina	DASZEWICE	228/7	0,2941	TERENY KOMUNIKACYJNE	1/1	własność
Gmina Mosina	DASZEWICE	364/3	0,0499	TERENY KOMUNIKACYJNE	1/1	własność

Gmina Mosina	DASZEWICE	632	0,0300	TERENY KOMUNIKACYJNE	1/1	własność
Gmina Mosina	DASZEWICE	685	0,0500	TERENY KOMUNIKACYJNE	1/1	własność
Gmina Mosina	DASZEWICE	425/8	0,0925	TERENY KOMUNIKACYJNE	1/1	własność
Gmina Mosina	DASZEWICE	426	0,0346	TERENY KOMUNIKACYJNE	1/1	własność
Gmina Mosina	DASZEWICE	85/5	0,1049	TERENY KOMUNIKACYJNE	1/1	własność
Gmina Mosina	DASZEWICE	86	0,0400	TERENY KOMUNIKACYJNE	1/1	własność
Gmina Mosina	DASZEWICE	260/2	0,1100	TERENY KOMUNIKACYJNE	1/1	własność
Gmina Mosina	DASZEWICE	73/51	0,0277	TERENY KOMUNIKACYJNE	1/1	własność
Gmina Mosina	DASZEWICE	73/53	0,0005	TERENY KOMUNIKACYJNE	1/1	własność
Gmina Mosina	DASZEWICE	76/7	0,0258	TERENY KOMUNIKACYJNE	1/1	własność
Gmina Mosina	DASZEWICE	76/18	0,0349	TERENY KOMUNIKACYJNE	1/1	własność
Gmina Mosina	DASZEWICE	76/20	0,1294	TERENY KOMUNIKACYJNE	1/1	własność
Gmina Mosina	DASZEWICE	78/1	0,0009	TERENY KOMUNIKACYJNE	1/1	własność
Gmina Mosina	DASZEWICE	78/3	0,0254	TERENY KOMUNIKACYJNE	1/1	własność
Gmina Mosina	DASZEWICE	352/13	0,0335	TERENY KOMUNIKACYJNE	1/1	własność
Gmina Mosina	DASZEWICE	365/5	0,0487	TERENY KOMUNIKACYJNE	1/1	własność
Gmina Mosina	DASZEWICE	502/1	0,0407	TERENY KOMUNIKACYJNE	1/1	własność
Gmina Mosina	DASZEWICE	493/8	0,0824	TERENY KOMUNIKACYJNE	1/1	własność
Gmina Mosina	DASZEWICE	369	0,1900	TERENY KOMUNIKACYJNE	1/1	własność
Gmina Mosina	DASZEWICE	682	0,0200	TERENY KOMUNIKACYJNE	1/1	własność
Gmina Mosina	DASZEWICE	740	0,0900	TERENY KOMUNIKACYJNE	1/1	własność
Gmina Mosina	DASZEWICE	192	0,3400	TERENY KOMUNIKACYJNE	1/1	własność
Gmina Mosina	DASZEWICE	232/6	0,0227	TERENY KOMUNIKACYJNE	1/1	własność
Gmina Mosina	DASZEWICE	506/1	0,0934	TERENY KOMUNIKACYJNE	1/1	własność
Gmina Mosina	DASZEWICE	179/5	0,1132	TERENY KOMUNIKACYJNE	1/1	własność
Gmina Mosina	DASZEWICE	264/5	0,0689	TERENY KOMUNIKACYJNE	1/1	własność
Gmina Mosina	DASZEWICE	624	0,1000	TERENY KOMUNIKACYJNE	1/1	własność
Gmina Mosina	DASZEWICE	62/2	0,0786	TERENY KOMUNIKACYJNE	1/1	własność
Gmina Mosina	DASZEWICE	63/2	0,0790	TERENY KOMUNIKACYJNE	1/1	własność
Gmina Mosina	DASZEWICE	64/2	0,1074	TERENY KOMUNIKACYJNE	1/1	własność
Gmina Mosina	DASZEWICE	77/2	0,0083	TERENY KOMUNIKACYJNE	1/1	własność
Gmina Mosina	DASZEWICE	367/8	0,0029	TERENY KOMUNIKACYJNE	1/1	własność
Gmina Mosina	DASZEWICE	324/1	0,0022	TERENY KOMUNIKACYJNE	1/1	własność
Gmina Mosina	DASZEWICE	325/1	0,0011	TERENY KOMUNIKACYJNE	1/1	własność
Gmina Mosina	DASZEWICE	226/3	0,0235	TERENY KOMUNIKACYJNE	1/1	własność
Gmina Mosina	DASZEWICE	551	0,4100	TERENY KOMUNIKACYJNE	1/1	własność
Gmina Mosina	DASZEWICE	413/1	0,5925	TERENY KOMUNIKACYJNE	1/1	własność
Gmina Mosina	DASZEWICE	413/2	0,3775	TERENY KOMUNIKACYJNE	1/1	własność
Gmina Mosina	DASZEWICE	158/2	0,2700	TERENY KOMUNIKACYJNE	1/1	własność
Gmina Mosina	DASZEWICE	174	0,2128	TERENY KOMUNIKACYJNE	1/1	własność
Gmina Mosina	DASZEWICE	158/1	0,1500	TERENY KOMUNIKACYJNE	1/1	własność
Gmina Mosina	DASZEWICE	549	0,9100	TERENY KOMUNIKACYJNE	1/1	własność
Gmina Mosina	DASZEWICE	550	0,4100	TERENY KOMUNIKACYJNE	1/1	własność
Gmina Mosina	DASZEWICE	173	1,1600	TERENY KOMUNIKACYJNE	1/1	własność
Gmina Mosina	DASZEWICE	458	0,5500	TERENY KOMUNIKACYJNE	1/1	własność
Gmina Mosina	DASZEWICE	351	0,0400	TERENY KOMUNIKACYJNE	1/1	własność
Gmina Mosina	DASZEWICE	80/3	0,0073	TERENY KOMUNIKACYJNE	1/1	własność
Gmina Mosina	DASZEWICE	223/6	0,2533	TERENY KOMUNIKACYJNE	1/1	własność
Gmina Mosina	DASZEWICE	226/5	0,0008	TERENY KOMUNIKACYJNE	1/1	własność

Gmina Mosina	DASZEWICE	226/14	0,0254	TERENY KOMUNIKACYJNE	1/1	własność
Gmina Mosina	DASZEWICE	352/32	0,0217	TERENY KOMUNIKACYJNE	1/1	własność
Gmina Mosina	DASZEWICE	513/2	0,0223	TERENY KOMUNIKACYJNE	1/1	własność
Gmina Mosina	DASZEWICE	657/2	0,0006	TERENY KOMUNIKACYJNE	1/1	własność
Gmina Mosina	DASZEWICE	514/2	0,0304	TERENY KOMUNIKACYJNE	1/1	własność
Gmina Mosina	DASZEWICE	516/2	0,0223	TERENY KOMUNIKACYJNE	1/1	własność
Gmina Mosina	DASZEWICE	517/1	0,0646	TERENY KOMUNIKACYJNE	1/1	własność
Gmina Mosina	DASZEWICE	658/2	0,0009	TERENY KOMUNIKACYJNE	1/1	własność
Gmina Mosina	DASZEWICE	515/2	0,0310	TERENY KOMUNIKACYJNE	1/1	własność
Gmina Mosina	DASZEWICE	517/2	0,0954	TERENY KOMUNIKACYJNE	1/1	własność
Gmina Mosina	DASZEWICE	648/1	0,0203	TERENY KOMUNIKACYJNE	1/1	własność
Gmina Mosina	DASZEWICE	681/1	0,0332	TERENY KOMUNIKACYJNE	1/1	własność
Gmina Mosina	DASZEWICE	681/2	0,4868	TERENY KOMUNIKACYJNE	1/1	własność
Gmina Mosina	DASZEWICE	648/2	0,2197	TERENY KOMUNIKACYJNE	1/1	własność
Gmina Mosina	DASZEWICE	680	0,6800	TERENY KOMUNIKACYJNE	1/1	własność
Gmina Mosina	DASZEWICE	478/1	0,0183	TERENY KOMUNIKACYJNE	1/1	własność
Gmina Mosina	DASZEWICE	765/10	0,0221	TERENY KOMUNIKACYJNE	1/1	własność
Gmina Mosina	DASZEWICE	477/4	0,0086	TERENY KOMUNIKACYJNE	1/1	własność
Gmina Mosina	DASZEWICE	528/19	0,2750	TERENY KOMUNIKACYJNE	1/1	własność
Gmina Mosina	DASZEWICE	477/2	0,1513	TERENY KOMUNIKACYJNE	1/1	własność
Gmina Mosina	DASZEWICE	222/2	0,0209	TERENY KOMUNIKACYJNE	1/1	własność
Gmina Mosina	DASZEWICE	691	0,0900	TERENY KOMUNIKACYJNE	1/1	własność
Gmina Mosina	DASZEWICE	347	0,0100	TERENY KOMUNIKACYJNE	1/1	własność
Gmina Mosina	DASZEWICE	350	0,0700	TERENY KOMUNIKACYJNE	1/1	własność
Gmina Mosina	DASZEWICE	266/5	0,0222	TERENY KOMUNIKACYJNE	1/1	własność
Gmina Mosina	DASZEWICE	265/5	0,0391	TERENY KOMUNIKACYJNE	1/1	własność
Gmina Mosina	DASZEWICE	348	0,0200	TERENY KOMUNIKACYJNE	1/1	własność
Gmina Mosina	DASZEWICE	262/1	0,0499	TERENY KOMUNIKACYJNE	1/1	własność
Gmina Mosina	DASZEWICE	262/7	0,0194	TERENY KOMUNIKACYJNE	1/1	własność
Gmina Mosina	DASZEWICE	170	0,1500	TERENY KOMUNIKACYJNE	1/1	własność
Gmina Mosina	DASZEWICE	65	0,7200	TERENY KOMUNIKACYJNE	1/1	własność
Gmina Mosina	DASZEWICE	154	0,0500	TERENY KOMUNIKACYJNE	1/1	własność
Gmina Mosina	DASZEWICE	157	0,0300	TERENY KOMUNIKACYJNE	1/1	własność
Gmina Mosina	DASZEWICE	171	1,1600	TERENY KOMUNIKACYJNE	1/1	własność
Gmina Mosina	DASZEWICE	166	0,0100	TERENY KOMUNIKACYJNE	1/1	własność
Gmina Mosina	DASZEWICE	151	0,0300	TERENY KOMUNIKACYJNE	1/1	własność
Gmina Mosina	DASZEWICE	176	1,0400	TERENY KOMUNIKACYJNE	1/1	własność
Gmina Mosina	DASZEWICE	177	0,9200	TERENY KOMUNIKACYJNE	1/1	własność
Gmina Mosina	DASZEWICE	25	0,6400	TERENY KOMUNIKACYJNE	1/1	własność
Gmina Mosina	DASZEWICE	29/1	0,8300	TERENY KOMUNIKACYJNE	1/1	własność
Gmina Mosina	DASZEWICE	757	0,0800	TERENY KOMUNIKACYJNE	1/1	własność
Gmina Mosina	DASZEWICE	739	0,1700	TERENY KOMUNIKACYJNE	1/1	własność
Gmina Mosina	DASZEWICE	406	0,1400	TERENY KOMUNIKACYJNE	1/1	własność
Gmina Mosina	Daszewice	623/1	0,0014	TERENY KOMUNIKACYJNE	1/1	własność
Gmina Mosina	Daszewice	28	0,8500	TERENY KOMUNIKACYJNE	1/1	własność
Gmina Mosina	Daszewice	246/11	0,0341	TERENY KOMUNIKACYJNE	1/1	własność
Gmina Mosina	Daszewice	596/1	0,0337	TERENY KOMUNIKACYJNE	1/1	własność
Gmina Mosina	Daszewice	460/1	0,0012	TERENY KOMUNIKACYJNE	1/1	własność
Gmina Mosina	DRUŻYNA	9	0,0700	TERENY KOMUNIKACYJNE	1/1	własność

Gmina Mosina	DRUŻYNA	42/27	0,2088	TERENY KOMUNIKACYJNE	1/1	własność
Gmina Mosina	DRUŻYNA	43/14	0,0989	TERENY KOMUNIKACYJNE	1/1	własność
Gmina Mosina	DRUŻYNA	43/26	0,1472	TERENY KOMUNIKACYJNE	1/1	własność
Gmina Mosina	DRUŻYNA	43/33	0,0379	TERENY KOMUNIKACYJNE	1/1	własność
Gmina Mosina	DRUŻYNA	97/6	0,0413	TERENY KOMUNIKACYJNE	1/1	własność
Gmina Mosina	DRUŻYNA	98/10	0,0377	TERENY KOMUNIKACYJNE	1/1	własność
Gmina Mosina	DRUŻYNA	7/31	0,2860	TERENY KOMUNIKACYJNE	1/1	własność
Gmina Mosina	DRUŻYNA	7/32	0,0449	TERENY KOMUNIKACYJNE	1/1	własność
Gmina Mosina	DRUŻYNA	7/33	0,0449	TERENY KOMUNIKACYJNE	1/1	własność
Gmina Mosina	DRUŻYNA	7/34	0,0449	TERENY KOMUNIKACYJNE	1/1	własność
Gmina Mosina	DRUŻYNA	7/37	0,0235	TERENY KOMUNIKACYJNE	1/1	własność
Gmina Mosina	DRUŻYNA	7/41	0,3004	TERENY KOMUNIKACYJNE	1/1	własność
Gmina Mosina	DRUŻYNA	42/28	0,1862	TERENY KOMUNIKACYJNE	1/1	własność
Gmina Mosina	DRUŻYNA	42/30	0,0720	TERENY KOMUNIKACYJNE	1/1	własność
Gmina Mosina	DRUŻYNA	43/25	0,2048	TERENY KOMUNIKACYJNE	1/1	własność
Gmina Mosina	DRUŻYNA	101/9	0,1232	TERENY KOMUNIKACYJNE	1/1	własność
Gmina Mosina	DRUŻYNA	101/14	0,0747	TERENY KOMUNIKACYJNE	1/1	własność
Gmina Mosina	DRUŻYNA	150	0,2600	TERENY KOMUNIKACYJNE	1/1	własność
Gmina Mosina	DRUŻYNA	7/58	0,1033	TERENY KOMUNIKACYJNE	1/1	własność
Gmina Mosina	DRUŻYNA	45/2	0,2000	TERENY KOMUNIKACYJNE	1/1	własność
Gmina Mosina	DRUŻYNA	100/15	0,1465	TERENY KOMUNIKACYJNE	1/1	własność
Gmina Mosina	DRUŻYNA	100/17	0,1981	TERENY KOMUNIKACYJNE	1/1	własność
Gmina Mosina	DRUŻYNA	149	1,2700	TERENY KOMUNIKACYJNE	1/1	własność
Gmina Mosina	DRUŻYNA	253/2	0,5153	TERENY KOMUNIKACYJNE	1/1	własność
Gmina Mosina	DRUŻYNA	41/2	0,3272	TERENY KOMUNIKACYJNE	1/1	własność
Gmina Mosina	DRUŻYNA	76/2	0,5021	TERENY KOMUNIKACYJNE	1/1	własność
Gmina Mosina	DRUŻYNA	102/12	0,3395	TERENY KOMUNIKACYJNE	1/1	własność
Gmina Mosina	DRUŻYNA	84/9	0,1507	TERENY KOMUNIKACYJNE	1/1	własność
Gmina Mosina	DRUŻYNA	465/1	0,1770	TERENY KOMUNIKACYJNE	1/1	własność
Gmina Mosina	DRUŻYNA	7/69	0,3400	TERENY KOMUNIKACYJNE	1/1	własność
Gmina Mosina	DYMACZEWO NOWE	103/1	0,1252	TERENY KOMUNIKACYJNE	1/1	własność
Gmina Mosina	DYMACZEWO NOWE	104/12	0,3991	TERENY KOMUNIKACYJNE	1/1	własność
Gmina Mosina	DYMACZEWO NOWE	104/17	0,0374	TERENY KOMUNIKACYJNE	1/1	własność
Gmina Mosina	DYMACZEWO NOWE	105/1	0,3001	TERENY KOMUNIKACYJNE	1/1	własność
Gmina Mosina	DYMACZEWO NOWE	105/14	0,0524	TERENY KOMUNIKACYJNE	1/1	własność
Gmina Mosina	DYMACZEWO NOWE	302	0,0394	TERENY KOMUNIKACYJNE	1/1	własność
Gmina Mosina	DYMACZEWO NOWE	9	0,4071	TERENY KOMUNIKACYJNE	1/1	własność
Gmina Mosina	DYMACZEWO NOWE	21	0,1001	TERENY KOMUNIKACYJNE	1/1	własność
Gmina Mosina	DYMACZEWO NOWE	22/2	0,2809	TERENY KOMUNIKACYJNE	1/1	własność
Gmina Mosina	DYMACZEWO NOWE	31	0,0816	TERENY KOMUNIKACYJNE	1/1	własność
Gmina Mosina	DYMACZEWO NOWE	38	0,2237	TERENY KOMUNIKACYJNE	1/1	własność
Gmina Mosina	DYMACZEWO NOWE	52	0,0846	TERENY KOMUNIKACYJNE	1/1	własność
Gmina Mosina	DYMACZEWO NOWE	59	0,2230	TERENY KOMUNIKACYJNE	1/1	własność
Gmina Mosina	DYMACZEWO NOWE	74	0,1520	TERENY KOMUNIKACYJNE	1/1	własność
Gmina Mosina	DYMACZEWO NOWE	85	0,0558	TERENY KOMUNIKACYJNE	1/1	własność

Gmina Mosina	DYMACZEWO NOWE	90	0,1046	TERENY KOMUNIKACYJNE	1/1	własność
Gmina Mosina	DYMACZEWO NOWE	99	0,1689	TERENY KOMUNIKACYJNE	1/1	własność
Gmina Mosina	DYMACZEWO NOWE	100	0,4412	TERENY KOMUNIKACYJNE	1/1	własność
Gmina Mosina	DYMACZEWO NOWE	109	0,3533	TERENY KOMUNIKACYJNE	1/1	własność
Gmina Mosina	DYMACZEWO NOWE	121	0,0616	TERENY KOMUNIKACYJNE	1/1	własność
Gmina Mosina	DYMACZEWO NOWE	131	0,1132	TERENY KOMUNIKACYJNE	1/1	własność
Gmina Mosina	DYMACZEWO NOWE	152	0,5881	TERENY KOMUNIKACYJNE	1/1	własność
Gmina Mosina	DYMACZEWO NOWE	202	0,5864	TERENY KOMUNIKACYJNE	1/1	własność
Gmina Mosina	DYMACZEWO NOWE	220/1	0,0065	TERENY KOMUNIKACYJNE	1/1	własność
Gmina Mosina	DYMACZEWO NOWE	230	0,1954	TERENY KOMUNIKACYJNE	1/1	własność
Gmina Mosina	DYMACZEWO NOWE	269	0,2941	TERENY KOMUNIKACYJNE	1/1	własność
Gmina Mosina	DYMACZEWO NOWE	276	0,7449	TERENY KOMUNIKACYJNE	1/1	własność
Gmina Mosina	DYMACZEWO NOWE	277	0,3443	TERENY KOMUNIKACYJNE	1/1	własność
Gmina Mosina	DYMACZEWO NOWE	311	0,0142	TERENY KOMUNIKACYJNE	1/1	własność
Gmina Mosina	DYMACZEWO NOWE	102/1	0,0482	TERENY KOMUNIKACYJNE	1/1	własność
Gmina Mosina	DYMACZEWO NOWE	102/3	0,0464	TERENY KOMUNIKACYJNE	1/1	własność
Gmina Mosina	DYMACZEWO NOWE	102/36	0,0225	TERENY KOMUNIKACYJNE	1/1	własność
Gmina Mosina	DYMACZEWO NOWE	106/1	0,0760	TERENY KOMUNIKACYJNE	1/1	własność
Gmina Mosina	DYMACZEWO NOWE	106/20	0,0007	TERENY KOMUNIKACYJNE	1/1	własność
Gmina Mosina	DYMACZEWO NOWE	106/24	0,2459	TERENY KOMUNIKACYJNE	1/1	własność
Gmina Mosina	DYMACZEWO NOWE	106/26	0,3248	TERENY KOMUNIKACYJNE	1/1	własność
Gmina Mosina	DYMACZEWO NOWE	106/27	0,1398	TERENY KOMUNIKACYJNE	1/1	własność
Gmina Mosina	DYMACZEWO NOWE	106/28	0,1372	TERENY KOMUNIKACYJNE	1/1	własność
Gmina Mosina	DYMACZEWO NOWE	102/4	0,8556	TERENY KOMUNIKACYJNE	1/1	własność
Gmina Mosina	DYMACZEWO NOWE	125/8	0,0746	TERENY KOMUNIKACYJNE	1/1	własność
Gmina Mosina	DYMACZEWO NOWE	43/1	0,0403	TERENY KOMUNIKACYJNE	1/1	własność
Gmina Mosina	DYMACZEWO NOWE	125/4	0,0184	TERENY KOMUNIKACYJNE	1/1	własność
Gmina Mosina	DYMACZEWO NOWE	124/8	0,0185	TERENY KOMUNIKACYJNE	1/1	własność
Gmina Mosina	DYMACZEWO NOWE	124/9	0,0348	TERENY KOMUNIKACYJNE	1/1	własność
Gmina Mosina	DYMACZEWO NOWE	122/4	0,0131	TERENY KOMUNIKACYJNE	1/1	własność
Gmina Mosina	Dymaczewo Nowe	201	0,3670	TERENY KOMUNIKACYJNE	1/1	własność
Gmina Mosina	DYMACZEWO STARE	328	0,2900	TERENY KOMUNIKACYJNE	1/1	własność
Gmina Mosina	DYMACZEWO STARE	97/8	0,1211	TERENY KOMUNIKACYJNE	1/1	własność
Gmina Mosina	DYMACZEWO STARE	139/1	0,0190	TERENY KOMUNIKACYJNE	1/1	własność
Gmina Mosina	DYMACZEWO STARE	172/3	0,0190	TERENY KOMUNIKACYJNE	1/1	własność
Gmina Mosina	DYMACZEWO STARE	172/2	0,0342	TERENY KOMUNIKACYJNE	1/1	własność
Gmina Mosina	DYMACZEWO STARE	45/7	0,0880	TERENY KOMUNIKACYJNE	1/1	własność
Gmina Mosina	DYMACZEWO STARE	6	0,6600	TERENY KOMUNIKACYJNE	1/1	własność

Gmina Mosina	DYMACZEWO STARE	27	1,0200	TERENY KOMUNIKACYJNE	1/1	własność
Gmina Mosina	DYMACZEWO STARE	53	0,2500	TERENY KOMUNIKACYJNE	1/1	własność
Gmina Mosina	DYMACZEWO STARE	86	0,0800	TERENY KOMUNIKACYJNE	1/1	własność
Gmina Mosina	DYMACZEWO STARE	140	0,2000	TERENY KOMUNIKACYJNE	1/1	własność
Gmina Mosina	DYMACZEWO STARE	183	0,0800	TERENY KOMUNIKACYJNE	1/1	własność
Gmina Mosina	DYMACZEWO STARE	302	0,6000	TERENY KOMUNIKACYJNE	1/1	własność
Gmina Mosina	DYMACZEWO STARE	323/1	0,0023	TERENY KOMUNIKACYJNE	1/1	własność
Gmina Mosina	DYMACZEWO STARE	323/2	0,1679	TERENY KOMUNIKACYJNE	1/1	własność
Gmina Mosina	DYMACZEWO STARE	331	0,2100	TERENY KOMUNIKACYJNE	1/1	własność
Gmina Mosina	DYMACZEWO STARE	335	0,0300	TERENY KOMUNIKACYJNE	1/1	własność
Gmina Mosina	DYMACZEWO STARE	244	0,6400	TERENY KOMUNIKACYJNE	1/1	własność
Gmina Mosina	DYMACZEWO STARE	246	0,2600	TERENY KOMUNIKACYJNE	1/1	własność
Gmina Mosina	DYMACZEWO STARE	270	0,1400	TERENY KOMUNIKACYJNE	1/1	własność
Gmina Mosina	DYMACZEWO STARE	232/1	0,0010	TERENY KOMUNIKACYJNE	1/1	własność
Gmina Mosina	DYMACZEWO STARE	232/2	0,4290	TERENY KOMUNIKACYJNE	1/1	własność
Gmina Mosina	DYMACZEWO STARE	213/2	0,0297	TERENY KOMUNIKACYJNE	1/1	własność
Gmina Mosina	DYMACZEWO STARE	118	0,0100	TERENY KOMUNIKACYJNE	1/1	własność
Gmina Mosina	DYMACZEWO STARE	84	0,0200	TERENY KOMUNIKACYJNE	1/1	własność
Gmina Mosina	DYMACZEWO STARE	65	0,2200	TERENY KOMUNIKACYJNE	1/1	własność
Gmina Mosina	DYMACZEWO STARE	29	0,1200	TERENY KOMUNIKACYJNE	1/1	własność
Gmina Mosina	DYMACZEWO STARE	28/26	0,2474	TERENY KOMUNIKACYJNE	1/1	własność
Gmina Mosina	DYMACZEWO STARE	164	0,5400	TERENY KOMUNIKACYJNE	1/1	własność
Gmina Mosina	DYMACZEWO STARE	87/2	1,4900	TERENY KOMUNIKACYJNE	1/1	własność
Gmina Mosina	DYMACZEWO STARE	99	0,3200	TERENY KOMUNIKACYJNE	1/1	własność
Gmina Mosina	DYMACZEWO STARE	30/34	0,2532	TERENY KOMUNIKACYJNE	1/1	własność
Gmina Mosina	DYMACZEWO STARE	30/33	0,2237	TERENY KOMUNIKACYJNE	1/1	własność
Gmina Mosina	DYMACZEWO STARE	59/4	0,0012	TERENY KOMUNIKACYJNE	1/1	własność
Gmina Mosina	DYMACZEWO STARE	145/1	0,0024	TERENY KOMUNIKACYJNE	1/1	własność
Gmina Mosina	DYMACZEWO STARE	113/4	0,0282	TERENY KOMUNIKACYJNE	1/1	własność
Gmina Mosina	DYMACZEWO STARE	113/11	0,0210	TERENY KOMUNIKACYJNE	1/1	własność
Gmina Mosina	DYMACZEWO STARE	114/2	0,1467	TERENY KOMUNIKACYJNE	1/1	własność
Gmina Mosina	DYMACZEWO STARE	115/3	0,0595	TERENY KOMUNIKACYJNE	1/1	własność
Gmina Mosina	DYMACZEWO STARE	115/5	0,0071	TERENY KOMUNIKACYJNE	1/1	własność
Gmina Mosina	DYMACZEWO STARE	115/7	0,0145	TERENY KOMUNIKACYJNE	1/1	własność
Gmina Mosina	DYMACZEWO STARE	115/10	0,0184	TERENY KOMUNIKACYJNE	1/1	własność
Gmina Mosina	DYMACZEWO STARE	145/3	0,0036	TERENY KOMUNIKACYJNE	1/1	własność
Gmina Mosina	ILÓWIEC	103/1	0,0004	TERENY KOMUNIKACYJNE	1/1	własność
Gmina Mosina	ILÓWIEC	103/3	0,0533	TERENY KOMUNIKACYJNE	1/1	własność

Gmina Mosina	Jeziory	137/1	0,0182	TERENY KOMUNIKACYJNE	1/1	użytkowni e wieczyste
Gmina Mosina	KRAJKOWO	171/1	0,1118	TERENY KOMUNIKACYJNE	1/1	własność
Gmina Mosina	KRAJKOWO	238	0,0200	TERENY KOMUNIKACYJNE	1/1	własność
Gmina Mosina	KRAJKOWO	235	0,4600	TERENY KOMUNIKACYJNE	1/1	własność
Gmina Mosina	KRAJKOWO	236	0,1500	TERENY KOMUNIKACYJNE	1/1	własność
Gmina Mosina	KRAJKOWO	295	1,5100	TERENY KOMUNIKACYJNE	1/1	własność
Gmina Mosina	KRAJKOWO	308	1,0200	TERENY KOMUNIKACYJNE	1/1	własność
Gmina Mosina	KRAJKOWO	162/5	0,0922	TERENY KOMUNIKACYJNE	1/1	własność
Gmina Mosina	KRAJKOWO	171/2	0,0782	TERENY KOMUNIKACYJNE	1/1	własność
Gmina Mosina	KRAJKOWO	245	1,2400	TERENY KOMUNIKACYJNE	1/1	własność
Gmina Mosina	KRAJKOWO	313	0,5600	TERENY KOMUNIKACYJNE	1/1	własność
Gmina Mosina	KRAJKOWO	319	0,2700	TERENY KOMUNIKACYJNE	1/1	własność
Gmina Mosina	KRAJKOWO	302/2	0,0982	TERENY KOMUNIKACYJNE	1/1	własność
Gmina Mosina	KRAJKOWO	206/1	0,6590	TERENY KOMUNIKACYJNE	1/1	własność
Gmina Mosina	KRAJKOWO	206/2	0,2510	TERENY KOMUNIKACYJNE	1/1	własność
Gmina Mosina	KRAJKOWO	147/2	0,0037	TERENY KOMUNIKACYJNE	1/1	własność
Gmina Mosina	KRAJKOWO	146/5	0,0369	TERENY KOMUNIKACYJNE	1/1	własność
Gmina Mosina	KRAJKOWO	320/2	0,6770	TERENY KOMUNIKACYJNE	1/1	własność
Gmina Mosina	KRAJKOWO	320/1	0,3930	TERENY KOMUNIKACYJNE	1/1	własność
Gmina Mosina	KRAJKOWO	173/2	2,1710	TERENY KOMUNIKACYJNE	1/1	własność
Gmina Mosina	KRAJKOWO	314	0,9700	TERENY KOMUNIKACYJNE	1/1	własność
Gmina Mosina	KRAJKOWO	315	0,0100	TERENY KOMUNIKACYJNE	1/1	własność
Gmina Mosina	KRAJKOWO	186	0,4500	TERENY KOMUNIKACYJNE	1/1	własność
Gmina Mosina	KRAJKOWO	108	0,2700	TERENY KOMUNIKACYJNE	1/1	własność
Gmina Mosina	KRAJKOWO	111	0,4100	TERENY KOMUNIKACYJNE	1/1	własność
Gmina Mosina	KRAJKOWO	173/1	1,1390	TERENY KOMUNIKACYJNE	1/1	własność
Gmina Mosina	KRAJKOWO	189/1	0,1400	TERENY KOMUNIKACYJNE	1/1	własność
Gmina Mosina	KROSINKO	129/1	0,0320	TERENY KOMUNIKACYJNE	1/1	własność
Gmina Mosina	KROSINKO	150/4	0,1192	TERENY KOMUNIKACYJNE	1/1	własność
Gmina Mosina	KROSINKO	165	0,0539	TERENY KOMUNIKACYJNE	1/1	własność
Gmina Mosina	KROSINKO	69/38	0,0158	TERENY KOMUNIKACYJNE	1/1	własność
Gmina Mosina	KROSINKO	69/32	0,0146	TERENY KOMUNIKACYJNE	1/1	własność
Gmina Mosina	KROSINKO	175/1	0,0907	TERENY KOMUNIKACYJNE	1/1	własność
Gmina Mosina	KROSINKO	138/29	0,2064	TERENY KOMUNIKACYJNE	1/1	własność
Gmina Mosina	KROSINKO	139/18	0,0949	TERENY KOMUNIKACYJNE	1/1	własność
Gmina Mosina	KROSINKO	139/39	0,1743	TERENY KOMUNIKACYJNE	1/1	własność
Gmina Mosina	KROSINKO	110/2	0,0300	TERENY KOMUNIKACYJNE	1/1	własność
Gmina Mosina	KROSINKO	151/1	0,0056	TERENY KOMUNIKACYJNE	1/1	własność
Gmina Mosina	KROSINKO	122/21	0,0682	TERENY KOMUNIKACYJNE	1/1	własność
Gmina Mosina	KROSINKO	85/1	0,0162	TERENY KOMUNIKACYJNE	1/1	własność
Gmina Mosina	KROSINKO	88/17	0,0767	TERENY KOMUNIKACYJNE	1/1	własność
Gmina Mosina	KROSINKO	88/26	0,0071	TERENY KOMUNIKACYJNE	1/1	własność
Gmina Mosina	KROSINKO	88/27	0,0081	TERENY KOMUNIKACYJNE	1/1	własność
Gmina Mosina	KROSINKO	88/30	0,0046	TERENY KOMUNIKACYJNE	1/1	własność
Gmina Mosina	KROSINKO	88/32	0,0154	TERENY KOMUNIKACYJNE	1/1	własność
Gmina Mosina	KROSINKO	88/37	0,1903	TERENY KOMUNIKACYJNE	1/1	własność
Gmina Mosina	KROSINKO	152/3	0,0374	TERENY KOMUNIKACYJNE	1/1	własność
Gmina Mosina	KROSINKO	88/25	0,0669	TERENY KOMUNIKACYJNE	1/1	własność

Gmina Mosina	KROSINKO	158/14	0,1300	TERENY KOMUNIKACYJNE	1/1	własność
Gmina Mosina	KROSINKO	138/26	0,1780	TERENY KOMUNIKACYJNE	1/1	własność
Gmina Mosina	KROSINKO	65/15	0,0538	TERENY KOMUNIKACYJNE	1/1	własność
Gmina Mosina	KROSINKO	65/18	0,0549	TERENY KOMUNIKACYJNE	1/1	własność
Gmina Mosina	KROSINKO	65/21	0,1921	TERENY KOMUNIKACYJNE	1/1	własność
Gmina Mosina	KROSINKO	69/27	0,2821	TERENY KOMUNIKACYJNE	1/1	własność
Gmina Mosina	KROSINKO	141/8	0,1900	TERENY KOMUNIKACYJNE	1/1	własność
Gmina Mosina	KROSINKO	124/5	0,2051	TERENY KOMUNIKACYJNE	1/1	własność
Gmina Mosina	KROSINKO	124/13	0,0542	TERENY KOMUNIKACYJNE	1/1	własność
Gmina Mosina	KROSINKO	124/27	0,0555	TERENY KOMUNIKACYJNE	1/1	własność
Gmina Mosina	KROSINKO	124/28	0,0685	TERENY KOMUNIKACYJNE	1/1	własność
Gmina Mosina	KROSINKO	124/37	0,0005	TERENY KOMUNIKACYJNE	1/1	własność
Gmina Mosina	KROSINKO	124/38	0,0666	TERENY KOMUNIKACYJNE	1/1	własność
Gmina Mosina	KROSINKO	147/29	0,0937	TERENY KOMUNIKACYJNE	1/1	własność
Gmina Mosina	KROSINKO	139/13	0,0765	TERENY KOMUNIKACYJNE	1/1	własność
Gmina Mosina	KROSINKO	82/1	0,0100	TERENY KOMUNIKACYJNE	1/1	własność
Gmina Mosina	KROSINKO	147/30	0,0499	TERENY KOMUNIKACYJNE	1/1	własność
Gmina Mosina	KROSINKO	147/35	0,0037	TERENY KOMUNIKACYJNE	1/1	własność
Gmina Mosina	KROSINKO	108/1	0,0223	TERENY KOMUNIKACYJNE	1/1	własność
Gmina Mosina	KROSINKO	147/33	0,1078	TERENY KOMUNIKACYJNE	1/1	własność
Gmina Mosina	KROSINKO	123/23	0,0008	TERENY KOMUNIKACYJNE	1/1	własność
Gmina Mosina	KROSINKO	123/27	0,2234	TERENY KOMUNIKACYJNE	1/1	własność
Gmina Mosina	KROSINKO	148/17	0,0240	TERENY KOMUNIKACYJNE	1/1	własność
Gmina Mosina	KROSINKO	148/18	0,1746	TERENY KOMUNIKACYJNE	1/1	własność
Gmina Mosina	KROSINKO	148/24	0,0121	TERENY KOMUNIKACYJNE	1/1	własność
Gmina Mosina	KROSINKO	68/14	0,0438	TERENY KOMUNIKACYJNE	1/1	własność
Gmina Mosina	KROSINKO	149/8	0,0245	TERENY KOMUNIKACYJNE	1/1	własność
Gmina Mosina	KROSINKO	149/10	0,0512	TERENY KOMUNIKACYJNE	1/1	własność
Gmina Mosina	KROSINKO	149/11	0,0064	TERENY KOMUNIKACYJNE	1/1	własność
Gmina Mosina	KROSINKO	29/5	0,8829	TERENY KOMUNIKACYJNE	1/1	własność
Gmina Mosina	KROSINKO	29/6	0,2371	TERENY KOMUNIKACYJNE	1/1	własność
Gmina Mosina	KROSINKO	135/2	0,0700	TERENY KOMUNIKACYJNE	1/1	własność
Gmina Mosina	KROSINKO	147/16	0,0600	TERENY KOMUNIKACYJNE	1/1	własność
Gmina Mosina	KROSINKO	70/23	0,0033	TERENY KOMUNIKACYJNE	1/1	własność
Gmina Mosina	KROSINKO	70/24	0,0346	TERENY KOMUNIKACYJNE	1/1	własność
Gmina Mosina	KROSINKO	66/4	0,0261	TERENY KOMUNIKACYJNE	1/1	własność
Gmina Mosina	KROSINKO	66/7	0,0260	TERENY KOMUNIKACYJNE	1/1	własność
Gmina Mosina	KROSINKO	67/13	0,1400	TERENY KOMUNIKACYJNE	1/1	własność
Gmina Mosina	KROSINKO	123/11	0,0603	TERENY KOMUNIKACYJNE	1/1	własność
Gmina Mosina	KROSINKO	123/20	0,0605	TERENY KOMUNIKACYJNE	1/1	własność
Gmina Mosina	KROSINKO	130	0,2300	TERENY KOMUNIKACYJNE	1/1	własność
Gmina Mosina	KROSINKO	125/29	0,3322	TERENY KOMUNIKACYJNE	1/1	własność
Gmina Mosina	KROSINKO	290	0,5200	TERENY KOMUNIKACYJNE	1/1	własność
Gmina Mosina	KROSINKO	114/3	0,0039	TERENY KOMUNIKACYJNE	1/1	własność
Gmina Mosina	KROSINKO	183	0,1500	TERENY KOMUNIKACYJNE	1/1	własność
Gmina Mosina	KROSINKO	214	0,4300	TERENY KOMUNIKACYJNE	1/1	własność
Gmina Mosina	KROSINKO	221	0,2300	TERENY KOMUNIKACYJNE	1/1	własność
Gmina Mosina	KROSINKO	267	0,8300	TERENY KOMUNIKACYJNE	1/1	własność
Gmina Mosina	KROSINKO	140/2	0,4500	TERENY KOMUNIKACYJNE	1/1	własność

Gmina Mosina	KROSINKO	280/9	0,0105	TERENY KOMUNIKACYJNE	1/1	własność
Gmina Mosina	KROSINKO	280/10	0,0088	TERENY KOMUNIKACYJNE	1/1	własność
Gmina Mosina	KROSINKO	280/11	0,0032	TERENY KOMUNIKACYJNE	1/1	własność
Gmina Mosina	KROSINKO	91/3	0,0713	TERENY KOMUNIKACYJNE	1/1	własność
Gmina Mosina	KROSINKO	91/4	0,1287	TERENY KOMUNIKACYJNE	1/1	własność
Gmina Mosina	KROSINKO	113/2	0,0825	TERENY KOMUNIKACYJNE	1/1	własność
Gmina Mosina	KROSINKO	76/5	0,0430	TERENY KOMUNIKACYJNE	1/1	własność
Gmina Mosina	KROSINKO	76/10	0,0016	TERENY KOMUNIKACYJNE	1/1	własność
Gmina Mosina	KROSINKO	109/3	0,0240	TERENY KOMUNIKACYJNE	1/1	własność
Gmina Mosina	KROSINKO	126/21	0,0942	TERENY KOMUNIKACYJNE	1/1	własność
Gmina Mosina	KROSINKO	126/14	0,0164	TERENY KOMUNIKACYJNE	1/1	własność
Gmina Mosina	KROSINKO	126/15	0,1337	TERENY KOMUNIKACYJNE	1/1	własność
Gmina Mosina	KROSINKO	69/45	0,0030	TERENY KOMUNIKACYJNE	1/1	własność
Gmina Mosina	KROSINKO	70/9	0,0432	TERENY KOMUNIKACYJNE	1/1	własność
Gmina Mosina	KROSINKO	70/14	0,1573	TERENY KOMUNIKACYJNE	1/1	własność
Gmina Mosina	KROSINKO	117/13	0,0400	TERENY KOMUNIKACYJNE	1/1	własność
Gmina Mosina	KROSINKO	143/13	0,2390	TERENY KOMUNIKACYJNE	1/1	własność
Gmina Mosina	KROSINKO	141/15	0,1440	TERENY KOMUNIKACYJNE	1/1	własność
Gmina Mosina	KROSINKO	153/1	0,1784	TERENY KOMUNIKACYJNE	1/1	własność
Gmina Mosina	KROSINKO	154/17	0,0070	TERENY KOMUNIKACYJNE	1/1	własność
Gmina Mosina	KROSINKO	154/19	0,0204	TERENY KOMUNIKACYJNE	1/1	własność
Gmina Mosina	KROSINKO	286/22	0,0021	TERENY KOMUNIKACYJNE	1/1	własność
Gmina Mosina	KROSINKO	287/3	0,0270	TERENY KOMUNIKACYJNE	1/1	własność
Gmina Mosina	KROSINKO	288/4	0,0004	TERENY KOMUNIKACYJNE	1/1	własność
Gmina Mosina	KROSINKO	291/7	0,0218	TERENY KOMUNIKACYJNE	1/1	własność
Gmina Mosina	KROSINKO	231/1	0,0552	TERENY KOMUNIKACYJNE	1/1	własność
Gmina Mosina	KROSINKO	291/9	0,0583	TERENY KOMUNIKACYJNE	1/1	własność
Gmina Mosina	KROSINKO	230/3	0,0573	TERENY KOMUNIKACYJNE	1/1	własność
Gmina Mosina	KROSINKO	153/2	0,0816	TERENY KOMUNIKACYJNE	1/1	własność
Gmina Mosina	KROSINKO	154/11	0,0083	TERENY KOMUNIKACYJNE	1/1	własność
Gmina Mosina	KROSINKO	154/13	0,0085	TERENY KOMUNIKACYJNE	1/1	własność
Gmina Mosina	KROSINKO	155/6	0,0824	TERENY KOMUNIKACYJNE	1/1	własność
Gmina Mosina	KROSINKO	154/7	0,1179	TERENY KOMUNIKACYJNE	1/1	własność
Gmina Mosina	KROSINKO	144/12	0,0598	TERENY KOMUNIKACYJNE	1/1	własność
Gmina Mosina	KROSINKO	144/15	0,1098	TERENY KOMUNIKACYJNE	1/1	własność
Gmina Mosina	KROSINKO	157/14	0,3344	TERENY KOMUNIKACYJNE	1/1	własność
Gmina Mosina	KROSINKO	286/18	0,0207	TERENY KOMUNIKACYJNE	1/1	własność
Gmina Mosina	KROSINKO	282/2	0,0025	TERENY KOMUNIKACYJNE	1/1	własność
Gmina Mosina	KROSINKO	282/1	0,2095	TERENY KOMUNIKACYJNE	1/1	własność
Gmina Mosina	KROSINKO	139/10	0,0055	TERENY KOMUNIKACYJNE	1/1	własność
Gmina Mosina	KROSINKO	116/11	0,0500	TERENY KOMUNIKACYJNE	1/1	własność
Gmina Mosina	KROSINKO	116/6	0,0400	TERENY KOMUNIKACYJNE	1/1	własność
Gmina Mosina	KROSINKO	117/4	0,0500	TERENY KOMUNIKACYJNE	1/1	własność
Gmina Mosina	KROSINKO	107/1	0,0030	TERENY KOMUNIKACYJNE	1/1	własność
Gmina Mosina	KROSINKO	120/4	0,0228	TERENY KOMUNIKACYJNE	1/1	własność
Gmina Mosina	KROSINKO	120/6	0,0234	TERENY KOMUNIKACYJNE	1/1	własność
Gmina Mosina	KROSINKO	145/5	0,0371	TERENY KOMUNIKACYJNE	1/1	własność
Gmina Mosina	KROSINKO	110/11	0,0007	TERENY KOMUNIKACYJNE	1/1	własność
Gmina Mosina	KROSINKO	105/3	0,0003	TERENY KOMUNIKACYJNE	1/1	własność

Gmina Mosina	KROSINKO	110/9	0,0003	TERENY KOMUNIKACYJNE	1/1	własność
Gmina Mosina	KROSINKO	157/24	0,0484	TERENY KOMUNIKACYJNE	1/1	własność
Gmina Mosina	KROSINKO	275/1	0,0658	TERENY KOMUNIKACYJNE	1/1	własność
Gmina Mosina	KROSINKO	121/4	0,0142	TERENY KOMUNIKACYJNE	1/1	własność
Gmina Mosina	KROSINKO	291/14	0,0025	TERENY KOMUNIKACYJNE	1/1	własność
Gmina Mosina	KROSINKO	275/2	0,0042	TERENY KOMUNIKACYJNE	1/1	własność
Gmina Mosina	KROSINKO	230/5	0,0064	TERENY KOMUNIKACYJNE	1/1	własność
Gmina Mosina	KROSINKO	280/7	0,0037	TERENY KOMUNIKACYJNE	1/1	własność
Gmina Mosina	KROSINKO	291/5	0,0028	TERENY KOMUNIKACYJNE	1/1	własność
Gmina Mosina	KROSINKO	131/2	0,1300	TERENY KOMUNIKACYJNE	1/1	własność
Gmina Mosina	Krosinko	75/2	0,1400	TERENY KOMUNIKACYJNE	1/1	własność
Gmina Mosina	Krosinko	356/3	0,2122	TERENY KOMUNIKACYJNE	1/1	użytkowni e wieczyste
Gmina Mosina	Krosinko	359/1	0,0751	TERENY KOMUNIKACYJNE	1/1	użytkowni e wieczyste
Gmina Mosina	KROSNO	383/2	0,0200	TERENY KOMUNIKACYJNE	1/1	własność
Gmina Mosina	KROSNO	434	0,1000	TERENY KOMUNIKACYJNE	1/1	własność
Gmina Mosina	KROSNO	230/2	0,0623	TERENY KOMUNIKACYJNE	1/1	własność
Gmina Mosina	KROSNO	259/2	0,0239	TERENY KOMUNIKACYJNE	1/1	własność
Gmina Mosina	KROSNO	261/2	0,0179	TERENY KOMUNIKACYJNE	1/1	własność
Gmina Mosina	KROSNO	260/2	0,0164	TERENY KOMUNIKACYJNE	1/1	własność
Gmina Mosina	KROSNO	103/55	0,6296	TERENY KOMUNIKACYJNE	1/1	własność
Gmina Mosina	KROSNO	103/58	0,2295	TERENY KOMUNIKACYJNE	1/1	własność
Gmina Mosina	KROSNO	103/60	0,2204	TERENY KOMUNIKACYJNE	1/1	własność
Gmina Mosina	KROSNO	103/53	0,1452	TERENY KOMUNIKACYJNE	1/1	własność
Gmina Mosina	KROSNO	79/42	0,0863	TERENY KOMUNIKACYJNE	1/1	własność
Gmina Mosina	KROSNO	79/43	0,0962	TERENY KOMUNIKACYJNE	1/1	własność
Gmina Mosina	KROSNO	83/4	0,0100	TERENY KOMUNIKACYJNE	1/1	własność
Gmina Mosina	KROSNO	385/42	0,0271	TERENY KOMUNIKACYJNE	1/1	własność
Gmina Mosina	KROSNO	103/17	0,2473	TERENY KOMUNIKACYJNE	1/1	własność
Gmina Mosina	KROSNO	103/51	0,1428	TERENY KOMUNIKACYJNE	1/1	własność
Gmina Mosina	KROSNO	80/15	0,0008	TERENY KOMUNIKACYJNE	1/1	własność
Gmina Mosina	KROSNO	433	0,1154	TERENY KOMUNIKACYJNE	1/1	własność
Gmina Mosina	KROSNO	1/4	0,0246	TERENY KOMUNIKACYJNE	1/1	własność
Gmina Mosina	KROSNO	143/8	0,2231	TERENY KOMUNIKACYJNE	1/1	własność
Gmina Mosina	KROSNO	158/13	0,1182	TERENY KOMUNIKACYJNE	1/1	własność
Gmina Mosina	KROSNO	162/2	0,0526	TERENY KOMUNIKACYJNE	1/1	własność
Gmina Mosina	KROSNO	162/3	0,1409	TERENY KOMUNIKACYJNE	1/1	własność
Gmina Mosina	KROSNO	162/4	0,1129	TERENY KOMUNIKACYJNE	1/1	własność
Gmina Mosina	KROSNO	162/20	0,0636	TERENY KOMUNIKACYJNE	1/1	własność
Gmina Mosina	KROSNO	163/3	0,2485	TERENY KOMUNIKACYJNE	1/1	własność
Gmina Mosina	KROSNO	167/10	0,0616	TERENY KOMUNIKACYJNE	1/1	własność
Gmina Mosina	KROSNO	167/12	0,0340	TERENY KOMUNIKACYJNE	1/1	własność
Gmina Mosina	KROSNO	300/6	0,0942	TERENY KOMUNIKACYJNE	1/1	własność
Gmina Mosina	KROSNO	143/19	0,0702	TERENY KOMUNIKACYJNE	1/1	własność
Gmina Mosina	KROSNO	158/15	0,2420	TERENY KOMUNIKACYJNE	1/1	własność
Gmina Mosina	KROSNO	69/1	0,0400	TERENY KOMUNIKACYJNE	1/1	własność
Gmina Mosina	KROSNO	69/2	0,0600	TERENY KOMUNIKACYJNE	1/1	własność
Gmina Mosina	KROSNO	144/7	0,1266	TERENY KOMUNIKACYJNE	1/1	własność

Gmina Mosina	KROSNO	372/3	0,0200	TERENY KOMUNIKACYJNE	1/1	własność
Gmina Mosina	KROSNO	373/4	0,0400	TERENY KOMUNIKACYJNE	1/1	własność
Gmina Mosina	KROSNO	374/3	0,0300	TERENY KOMUNIKACYJNE	1/1	własność
Gmina Mosina	KROSNO	375/2	0,0300	TERENY KOMUNIKACYJNE	1/1	własność
Gmina Mosina	KROSNO	376/3	0,0300	TERENY KOMUNIKACYJNE	1/1	własność
Gmina Mosina	KROSNO	377/2	0,0100	TERENY KOMUNIKACYJNE	1/1	własność
Gmina Mosina	KROSNO	378/3	0,0100	TERENY KOMUNIKACYJNE	1/1	własność
Gmina Mosina	KROSNO	381/3	0,0200	TERENY KOMUNIKACYJNE	1/1	własność
Gmina Mosina	KROSNO	384/2	0,0400	TERENY KOMUNIKACYJNE	1/1	własność
Gmina Mosina	KROSNO	385/22	0,2400	TERENY KOMUNIKACYJNE	1/1	własność
Gmina Mosina	KROSNO	133	0,4800	TERENY KOMUNIKACYJNE	1/1	własność
Gmina Mosina	KROSNO	137	0,6600	TERENY KOMUNIKACYJNE	1/1	własność
Gmina Mosina	KROSNO	80/1	0,0600	TERENY KOMUNIKACYJNE	1/1	własność
Gmina Mosina	KROSNO	67	0,2500	TERENY KOMUNIKACYJNE	1/1	własność
Gmina Mosina	KROSNO	151/23	0,1864	TERENY KOMUNIKACYJNE	1/1	własność
Gmina Mosina	KROSNO	385/2	0,1200	TERENY KOMUNIKACYJNE	1/1	własność
Gmina Mosina	KROSNO	385/7	0,0300	TERENY KOMUNIKACYJNE	1/1	własność
Gmina Mosina	KROSNO	285/1	0,1500	TERENY KOMUNIKACYJNE	1/1	własność
Gmina Mosina	KROSNO	285/3	0,1500	TERENY KOMUNIKACYJNE	1/1	własność
Gmina Mosina	KROSNO	219/16	0,0153	TERENY KOMUNIKACYJNE	1/1	własność
Gmina Mosina	KROSNO	153/13	0,0265	TERENY KOMUNIKACYJNE	1/1	własność
Gmina Mosina	KROSNO	153/17	0,0266	TERENY KOMUNIKACYJNE	1/1	własność
Gmina Mosina	KROSNO	256/2	0,0240	TERENY KOMUNIKACYJNE	1/1	własność
Gmina Mosina	KROSNO	83/2	0,1000	TERENY KOMUNIKACYJNE	1/1	własność
Gmina Mosina	KROSNO	83/7	0,3548	TERENY KOMUNIKACYJNE	1/1	własność
Gmina Mosina	KROSNO	83/8	0,1389	TERENY KOMUNIKACYJNE	1/1	własność
Gmina Mosina	KROSNO	83/30	0,0242	TERENY KOMUNIKACYJNE	1/1	własność
Gmina Mosina	KROSNO	83/32	0,0076	TERENY KOMUNIKACYJNE	1/1	własność
Gmina Mosina	KROSNO	83/16	0,0391	TERENY KOMUNIKACYJNE	1/1	własność
Gmina Mosina	KROSNO	103/33	0,2255	TERENY KOMUNIKACYJNE	1/1	własność
Gmina Mosina	KROSNO	230/3	0,2645	TERENY KOMUNIKACYJNE	1/1	własność
Gmina Mosina	KROSNO	385/40	0,0096	TERENY KOMUNIKACYJNE	1/1	własność
Gmina Mosina	KROSNO	132/3	0,0027	TERENY KOMUNIKACYJNE	1/1	własność
Gmina Mosina	KROSNO	391	0,4025	TERENY KOMUNIKACYJNE	1/1	własność
Gmina Mosina	KROSNO	392	0,0810	TERENY KOMUNIKACYJNE	1/1	własność
Gmina Mosina	KROSNO	405	0,1222	TERENY KOMUNIKACYJNE	1/1	własność
Gmina Mosina	KROSNO	301/3	0,0348	TERENY KOMUNIKACYJNE	1/1	własność
Gmina Mosina	KROSNO	229/9	0,0006	TERENY KOMUNIKACYJNE	1/1	własność
Gmina Mosina	KROSNO	240/3	0,0012	TERENY KOMUNIKACYJNE	1/1	własność
Gmina Mosina	KROSNO	236/2	0,2247	TERENY KOMUNIKACYJNE	1/1	własność
Gmina Mosina	KROSNO	153/31	0,0644	TERENY KOMUNIKACYJNE	1/1	własność
Gmina Mosina	KROSNO	153/26	0,0642	TERENY KOMUNIKACYJNE	1/1	własność
Gmina Mosina	KROSNO	309/3	0,6697	TERENY KOMUNIKACYJNE	1/1	własność
Gmina Mosina	KROSNO	121/8	0,0008	TERENY KOMUNIKACYJNE	1/1	własność
Gmina Mosina	KROSNO	368/1	0,2600	TERENY KOMUNIKACYJNE	1/1	własność
Gmina Mosina	KROSNO	352/2	0,3218	TERENY KOMUNIKACYJNE	1/1	własność
Gmina Mosina	KROSNO	352/1	0,4982	TERENY KOMUNIKACYJNE	1/1	własność
Gmina Mosina	KROSNO	285/2	0,3198	TERENY KOMUNIKACYJNE	1/1	własność
Gmina Mosina	KROSNO	255/12	0,0900	TERENY KOMUNIKACYJNE	1/1	własność

Gmina Mosina	KROSNO	184/4	1,1897	TERENY KOMUNIKACYJNE	1/1	własność
Gmina Mosina	KROSNO	184/3	0,5659	TERENY KOMUNIKACYJNE	1/1	własność
Gmina Mosina	KROSNO	152	0,1700	TERENY KOMUNIKACYJNE	1/1	własność
Gmina Mosina	KROSNO	136/2	0,6100	TERENY KOMUNIKACYJNE	1/1	własność
Gmina Mosina	KROSNO	81/2	0,0700	TERENY KOMUNIKACYJNE	1/1	własność
Gmina Mosina	KROSNO	331	0,2500	TERENY KOMUNIKACYJNE	1/1	własność
Gmina Mosina	KROSNO	380/2	0,0200	TERENY KOMUNIKACYJNE	1/1	własność
Gmina Mosina	KROSNO	379/3	0,0306	TERENY KOMUNIKACYJNE	1/1	własność
Gmina Mosina	KROSNO	379/4	0,0027	TERENY KOMUNIKACYJNE	1/1	własność
Gmina Mosina	KROSNO	81/8	0,0046	TERENY KOMUNIKACYJNE	1/1	własność
Gmina Mosina	KROSNO	379/6	0,0026	TERENY KOMUNIKACYJNE	1/1	własność
Gmina Mosina	KROSNO	380/3	0,0012	TERENY KOMUNIKACYJNE	1/1	własność
Gmina Mosina	KROSNO	81/12	0,0060	TERENY KOMUNIKACYJNE	1/1	własność
Gmina Mosina	KROSNO	81/14	0,0038	TERENY KOMUNIKACYJNE	1/1	własność
Gmina Mosina	KROSNO	81/10	0,0045	TERENY KOMUNIKACYJNE	1/1	własność
Gmina Mosina	KROSNO	79/46	0,0008	TERENY KOMUNIKACYJNE	1/1	własność
Gmina Mosina	KROSNO	79/44	0,0008	TERENY KOMUNIKACYJNE	1/1	własność
Gmina Mosina	KROSNO	382/2	0,0200	TERENY KOMUNIKACYJNE	1/1	własność
Gmina Mosina	KROSNO	103/68	0,0102	TERENY KOMUNIKACYJNE	1/1	własność
Gmina Mosina	KROSNO	103/70	0,0169	TERENY KOMUNIKACYJNE	1/1	własność
Gmina Mosina	KROSNO	128/5	0,0016	TERENY KOMUNIKACYJNE	1/1	własność
Gmina Mosina	KROSNO	123/1	0,0052	TERENY KOMUNIKACYJNE	1/1	własność
Gmina Mosina	KROSNO	103/72	0,0084	TERENY KOMUNIKACYJNE	1/1	własność
Gmina Mosina	KROSNO	103/74	0,0116	TERENY KOMUNIKACYJNE	1/1	własność
Gmina Mosina	KROSNO	446/1	0,0008	TERENY KOMUNIKACYJNE	1/1	własność
Gmina Mosina	KROSNO	141/13	0,0008	TERENY KOMUNIKACYJNE	1/1	własność
Gmina Mosina	KROSNO	220/4	0,0455	TERENY KOMUNIKACYJNE	1/1	własność
Gmina Mosina	KROSNO	153/21	0,0667	TERENY KOMUNIKACYJNE	1/1	własność
Gmina Mosina	KROSNO	145/7	0,0019	TERENY KOMUNIKACYJNE	1/1	własność
Gmina Mosina	KROSNO	221/8	0,0113	TERENY KOMUNIKACYJNE	1/1	własność
Gmina Mosina	KROSNO	219/7	0,0281	TERENY KOMUNIKACYJNE	1/1	własność
Gmina Mosina	KROSNO	219/10	0,0236	TERENY KOMUNIKACYJNE	1/1	własność
Gmina Mosina	KROSNO	219/13	0,0207	TERENY KOMUNIKACYJNE	1/1	własność
Gmina Mosina	KROSNO	21/2	0,1497	TERENY KOMUNIKACYJNE	1/1	własność
Gmina Mosina	KROSNO	8/5	0,0486	TERENY KOMUNIKACYJNE	1/1	własność
Gmina Mosina	KROSNO	212	0,1400	TERENY KOMUNIKACYJNE	1/1	własność
Gmina Mosina	KROSNO	406	0,0712	TERENY KOMUNIKACYJNE	1/1	własność
Gmina Mosina	KROSNO	255/13	0,0867	TERENY KOMUNIKACYJNE	1/1	własność
Gmina Mosina	KROSNO	255/14	0,0212	TERENY KOMUNIKACYJNE	1/1	własność
Gmina Mosina	KROSNO	368/4	0,1500	TERENY KOMUNIKACYJNE	1/1	własność
Gmina Mosina	KROSNO	368/5	1,3100	TERENY KOMUNIKACYJNE	1/1	własność
Gmina Mosina	KROSNO	325/5	0,0709	TERENY KOMUNIKACYJNE	1/1	własność
Gmina Mosina	KROSNO	325/6	0,0080	TERENY KOMUNIKACYJNE	1/1	własność
Gmina Mosina	KROSNO	135/2	0,0425	TERENY KOMUNIKACYJNE	1/1	własność
Gmina Mosina	KROSNO	73/1	0,0800	TERENY KOMUNIKACYJNE	1/1	własność
Gmina Mosina	KROSNO	74/1	0,0600	TERENY KOMUNIKACYJNE	1/1	własność
Gmina Mosina	KROSNO	79/3	0,0452	TERENY KOMUNIKACYJNE	1/1	własność
Gmina Mosina	KROSNO	79/6	0,0863	TERENY KOMUNIKACYJNE	1/1	własność
Gmina Mosina	KROSNO	79/15	0,0509	TERENY KOMUNIKACYJNE	1/1	własność

Gmina Mosina	KROSNO	198/5	0,3897	TERENY KOMUNIKACYJNE	1/1	własność
Gmina Mosina	KROSNO	329/1	0,0303	TERENY KOMUNIKACYJNE	1/1	własność
Gmina Mosina	KROSNO	257/2	0,0244	TERENY KOMUNIKACYJNE	1/1	własność
Gmina Mosina	Krosno	71	0,1000	TERENY KOMUNIKACYJNE	1/1	własność
Gmina Mosina	Krosno	162/35	0,1287	TERENY KOMUNIKACYJNE	1/1	własność
Gmina Mosina	Krosno	104/3	0,0005	TERENY KOMUNIKACYJNE	1/1	własność
Gmina Mosina	MIECZEWO	202/4	0,0659	TERENY KOMUNIKACYJNE	1/1	własność
Gmina Mosina	MIECZEWO	36/6	0,0175	TERENY KOMUNIKACYJNE	1/1	własność
Gmina Mosina	MIECZEWO	195/1	0,0153	TERENY KOMUNIKACYJNE	1/1	własność
Gmina Mosina	MIECZEWO	331/1	0,0144	TERENY KOMUNIKACYJNE	1/1	własność
Gmina Mosina	MIECZEWO	330/1	0,0104	TERENY KOMUNIKACYJNE	1/1	własność
Gmina Mosina	MIECZEWO	332/1	0,0121	TERENY KOMUNIKACYJNE	1/1	własność
Gmina Mosina	MIECZEWO	329/1	0,0161	TERENY KOMUNIKACYJNE	1/1	własność
Gmina Mosina	MIECZEWO	318/8	0,1257	TERENY KOMUNIKACYJNE	1/1	własność
Gmina Mosina	MIECZEWO	85/89	0,1280	TERENY KOMUNIKACYJNE	1/1	własność
Gmina Mosina	MIECZEWO	85/15	0,3727	TERENY KOMUNIKACYJNE	1/1	własność
Gmina Mosina	MIECZEWO	85/113	0,1100	TERENY KOMUNIKACYJNE	1/1	własność
Gmina Mosina	MIECZEWO	34/9	0,2396	TERENY KOMUNIKACYJNE	1/1	własność
Gmina Mosina	MIECZEWO	318/16	0,0900	TERENY KOMUNIKACYJNE	1/1	własność
Gmina Mosina	MIECZEWO	318/17	0,0532	TERENY KOMUNIKACYJNE	1/1	własność
Gmina Mosina	MIECZEWO	85/46	0,1475	TERENY KOMUNIKACYJNE	1/1	własność
Gmina Mosina	MIECZEWO	384/33	0,0510	TERENY KOMUNIKACYJNE	1/1	własność
Gmina Mosina	MIECZEWO	384/37	0,1031	TERENY KOMUNIKACYJNE	1/1	własność
Gmina Mosina	MIECZEWO	384/48	0,1872	TERENY KOMUNIKACYJNE	1/1	własność
Gmina Mosina	MIECZEWO	384/58	0,1836	TERENY KOMUNIKACYJNE	1/1	własność
Gmina Mosina	MIECZEWO	33/16	0,1205	TERENY KOMUNIKACYJNE	1/1	własność
Gmina Mosina	MIECZEWO	214	2,1800	TERENY KOMUNIKACYJNE	1/1	własność
Gmina Mosina	MIECZEWO	222	0,1500	TERENY KOMUNIKACYJNE	1/1	własność
Gmina Mosina	MIECZEWO	138	0,5400	TERENY KOMUNIKACYJNE	1/1	własność
Gmina Mosina	MIECZEWO	79/5	0,1004	TERENY KOMUNIKACYJNE	1/1	własność
Gmina Mosina	MIECZEWO	79/7	0,2019	TERENY KOMUNIKACYJNE	1/3	własność
Gmina Mosina	MIECZEWO	186/18	0,0097	TERENY KOMUNIKACYJNE	1/1	własność
Gmina Mosina	MIECZEWO	126	0,0300	TERENY KOMUNIKACYJNE	1/1	własność
Gmina Mosina	MIECZEWO	161	1,6200	TERENY KOMUNIKACYJNE	1/1	własność
Gmina Mosina	MIECZEWO	369/2	0,0192	TERENY KOMUNIKACYJNE	1/1	własność
Gmina Mosina	MIECZEWO	373/6	0,5214	TERENY KOMUNIKACYJNE	1/1	własność
Gmina Mosina	MIECZEWO	22/4	0,6052	TERENY KOMUNIKACYJNE	1/1	własność
Gmina Mosina	MIECZEWO	79/8	0,0323	TERENY KOMUNIKACYJNE	1/1	własność
Gmina Mosina	MIECZEWO	79/9	2,6991	TERENY KOMUNIKACYJNE	1/1	własność
Gmina Mosina	MIECZEWO	86/2	0,3339	TERENY KOMUNIKACYJNE	1/3	własność
Gmina Mosina	MIECZEWO	113	0,3600	TERENY KOMUNIKACYJNE	1/1	własność
Gmina Mosina	MIECZEWO	130	0,2800	TERENY KOMUNIKACYJNE	1/1	własność
Gmina Mosina	MIECZEWO	215/2	0,0492	TERENY KOMUNIKACYJNE	1/1	własność
Gmina Mosina	MIECZEWO	186/10	0,1358	TERENY KOMUNIKACYJNE	1/1	własność
Gmina Mosina	MIECZEWO	183	0,2700	TERENY KOMUNIKACYJNE	1/1	własność
Gmina Mosina	MIECZEWO	12	0,5000	TERENY KOMUNIKACYJNE	1/1	własność
Gmina Mosina	MIECZEWO	22/2	0,6131	TERENY KOMUNIKACYJNE	1/1	własność
Gmina Mosina	MIECZEWO	373/2	0,6136	TERENY KOMUNIKACYJNE	1/1	własność
Gmina Mosina	MIECZEWO	319/19	0,0393	TERENY KOMUNIKACYJNE	1/1	własność

Gmina Mosina	MIECZEWO	35/11	0,0776	TERENY KOMUNIKACYJNE	1/1	własność
Gmina Mosina	MIECZEWO	326/1	0,0147	TERENY KOMUNIKACYJNE	1/1	własność
Gmina Mosina	MIECZEWO	177/2	0,0162	TERENY KOMUNIKACYJNE	1/1	własność
Gmina Mosina	MIECZEWO	178/10	0,0143	TERENY KOMUNIKACYJNE	1/1	własność
Gmina Mosina	MIECZEWO	181/4	0,0235	TERENY KOMUNIKACYJNE	1/1	własność
Gmina Mosina	MIECZEWO	374	0,2200	TERENY KOMUNIKACYJNE	1/1	własność
Gmina Mosina	MIECZEWO	172/4	0,0080	TERENY KOMUNIKACYJNE	1/1	własność
Gmina Mosina	MIECZEWO	384/102	0,0756	TERENY KOMUNIKACYJNE	1/1	własność
Gmina Mosina	MIECZEWO	370/2	0,0650	TERENY KOMUNIKACYJNE	1/1	własność
Gmina Mosina	MIECZEWO	378	0,6300	TERENY KOMUNIKACYJNE	1/1	własność
Gmina Mosina	MIECZEWO	333/1	0,0196	TERENY KOMUNIKACYJNE	1/1	własność
Gmina Mosina	MIECZEWO	384/49	0,1836	TERENY KOMUNIKACYJNE	1/1	własność
Gmina Mosina	MIECZEWO	384/108	0,1756	TERENY KOMUNIKACYJNE	1/1	własność
Gmina Mosina	MIECZEWO	370/1	0,1650	TERENY KOMUNIKACYJNE	1/1	własność
Gmina Mosina	Mieczewo	319/22	0,0026	TERENY KOMUNIKACYJNE	1/1	własność
Gmina Mosina	Mieczewo	112/1	0,0144	TERENY KOMUNIKACYJNE	1/1	własność
Gmina Mosina	Mieczewo	319/20	0,0009	TERENY KOMUNIKACYJNE	1/1	własność
Gmina Mosina	Mieczewo	319/24	0,0032	TERENY KOMUNIKACYJNE	1/1	własność
Gmina Mosina	Mieczewo	307/2	1,1591	TERENY KOMUNIKACYJNE	1/1	własność
Gmina Mosina	NOWINKI	274/1	0,1414	TERENY KOMUNIKACYJNE	1/1	własność
Gmina Mosina	NOWINKI	456	0,0300	TERENY KOMUNIKACYJNE	1/1	własność
Gmina Mosina	NOWINKI	263/12	0,0740	TERENY KOMUNIKACYJNE	1/1	własność
Gmina Mosina	NOWINKI	276	0,4400	TERENY KOMUNIKACYJNE	1/1	własność
Gmina Mosina	NOWINKI	190	0,5700	TERENY KOMUNIKACYJNE	1/1	własność
Gmina Mosina	NOWINKI	186/3	0,0200	TERENY KOMUNIKACYJNE	1/1	własność
Gmina Mosina	NOWINKI	263/4	0,0471	TERENY KOMUNIKACYJNE	1/1	własność
Gmina Mosina	NOWINKI	269/1	0,3649	TERENY KOMUNIKACYJNE	1/1	własność
Gmina Mosina	NOWINKI	264/5	0,1065	TERENY KOMUNIKACYJNE	1/1	własność
Gmina Mosina	NOWINKI	181/7	0,0084	TERENY KOMUNIKACYJNE	1/1	własność
Gmina Mosina	NOWINKI	181/9	0,0917	TERENY KOMUNIKACYJNE	1/1	własność
Gmina Mosina	NOWINKI	181/13	0,1716	TERENY KOMUNIKACYJNE	1/1	własność
Gmina Mosina	NOWINKI	181/24	0,0799	TERENY KOMUNIKACYJNE	1/1	własność
Gmina Mosina	NOWINKI	366	0,5000	TERENY KOMUNIKACYJNE	1/1	własność
Gmina Mosina	NOWINKI	382	0,1800	TERENY KOMUNIKACYJNE	1/1	własność
Gmina Mosina	NOWINKI	350/7	0,1600	TERENY KOMUNIKACYJNE	1/1	własność
Gmina Mosina	NOWINKI	365	0,0600	TERENY KOMUNIKACYJNE	1/1	własność
Gmina Mosina	NOWINKI	391/8	0,1700	TERENY KOMUNIKACYJNE	1/1	własność
Gmina Mosina	NOWINKI	199	0,0800	TERENY KOMUNIKACYJNE	1/1	własność
Gmina Mosina	PECNA	12/2	0,0920	TERENY KOMUNIKACYJNE	1/1	własność
Gmina Mosina	PECNA	147/3	0,0296	TERENY KOMUNIKACYJNE	1/1	własność
Gmina Mosina	PECNA	272/1	0,0100	TERENY KOMUNIKACYJNE	1/1	własność
Gmina Mosina	PECNA	11/1	0,0390	TERENY KOMUNIKACYJNE	1/1	własność
Gmina Mosina	PECNA	410/4	0,0609	TERENY KOMUNIKACYJNE	1/1	własność
Gmina Mosina	PECNA	129/1	0,0152	TERENY KOMUNIKACYJNE	1/1	własność
Gmina Mosina	PECNA	409	0,2800	TERENY KOMUNIKACYJNE	1/1	własność
Gmina Mosina	PECNA	269/4	0,7100	TERENY KOMUNIKACYJNE	1/1	własność
Gmina Mosina	PECNA	147/10	0,3015	TERENY KOMUNIKACYJNE	1/1	własność
Gmina Mosina	PECNA	147/12	0,0052	TERENY KOMUNIKACYJNE	1/1	własność
Gmina Mosina	PECNA	147/13	0,2690	TERENY KOMUNIKACYJNE	1/1	własność

Gmina Mosina	PECNA	216	0,2200	TERENY KOMUNIKACYJNE	1/1	własność
Gmina Mosina	PECNA	2	0,2400	TERENY KOMUNIKACYJNE	1/1	własność
Gmina Mosina	PECNA	39/2	0,0018	TERENY KOMUNIKACYJNE	1/1	własność
Gmina Mosina	PECNA	130	0,0100	TERENY KOMUNIKACYJNE	1/1	własność
Gmina Mosina	PECNA	132/12	0,1559	TERENY KOMUNIKACYJNE	1/1	własność
Gmina Mosina	PECNA	132/14	0,1142	TERENY KOMUNIKACYJNE	1/1	własność
Gmina Mosina	PECNA	133/29	0,1659	TERENY KOMUNIKACYJNE	1/1	własność
Gmina Mosina	PECNA	147/1	0,0194	TERENY KOMUNIKACYJNE	1/1	własność
Gmina Mosina	PECNA	148/4	0,1016	TERENY KOMUNIKACYJNE	1/1	własność
Gmina Mosina	PECNA	214	0,0490	TERENY KOMUNIKACYJNE	1/1	własność
Gmina Mosina	PECNA	293	0,0300	TERENY KOMUNIKACYJNE	1/1	własność
Gmina Mosina	PECNA	314/2	0,0331	TERENY KOMUNIKACYJNE	1/1	własność
Gmina Mosina	PECNA	321/12	0,0004	TERENY KOMUNIKACYJNE	1/1	własność
Gmina Mosina	PECNA	321/13	0,0413	TERENY KOMUNIKACYJNE	1/1	własność
Gmina Mosina	PECNA	701	0,3022	TERENY KOMUNIKACYJNE	1/1	własność
Gmina Mosina	PECNA	716	0,0299	TERENY KOMUNIKACYJNE	1/1	własność
Gmina Mosina	PECNA	144/1	0,0464	TERENY KOMUNIKACYJNE	1/1	własność
Gmina Mosina	PECNA	139/3	0,0071	TERENY KOMUNIKACYJNE	172269113 0/1974500 000	własność
Gmina Mosina	PECNA	139/4	0,1314	TERENY KOMUNIKACYJNE	172269113 0/1974500 000	własność
Gmina Mosina	PECNA	162	0,0300	TERENY KOMUNIKACYJNE	1/1	własność
Gmina Mosina	PECNA	72/2	0,0030	TERENY KOMUNIKACYJNE	1/1	własność
Gmina Mosina	PECNA	470/2	0,4541	TERENY KOMUNIKACYJNE	1/1	własność
Gmina Mosina	PECNA	480	0,0800	TERENY KOMUNIKACYJNE	1/1	własność
Gmina Mosina	PECNA	512	0,1100	TERENY KOMUNIKACYJNE	1/1	własność
Gmina Mosina	PECNA	513	0,0500	TERENY KOMUNIKACYJNE	1/1	własność
Gmina Mosina	PECNA	525	0,5000	TERENY KOMUNIKACYJNE	1/1	własność
Gmina Mosina	PECNA	538	0,0700	TERENY KOMUNIKACYJNE	1/1	własność
Gmina Mosina	PECNA	552	0,1000	TERENY KOMUNIKACYJNE	1/1	własność
Gmina Mosina	PECNA	578	0,1500	TERENY KOMUNIKACYJNE	1/1	własność
Gmina Mosina	PECNA	586	0,4700	TERENY KOMUNIKACYJNE	1/1	własność
Gmina Mosina	PECNA	608	0,2500	TERENY KOMUNIKACYJNE	1/1	własność
Gmina Mosina	PECNA	624	0,1700	TERENY KOMUNIKACYJNE	1/1	własność
Gmina Mosina	PECNA	637	0,0800	TERENY KOMUNIKACYJNE	1/1	własność
Gmina Mosina	PECNA	653	0,3500	TERENY KOMUNIKACYJNE	1/1	własność
Gmina Mosina	PECNA	664	0,1800	TERENY KOMUNIKACYJNE	1/1	własność
Gmina Mosina	PECNA	210/3	0,0062	TERENY KOMUNIKACYJNE	1/1	własność
Gmina Mosina	PECNA	45/3	0,0145	TERENY KOMUNIKACYJNE	1/1	własność
Gmina Mosina	PECNA	45/5	0,0305	TERENY KOMUNIKACYJNE	1/1	własność
Gmina Mosina	PECNA	567	0,2700	TERENY KOMUNIKACYJNE	1/1	własność
Gmina Mosina	PECNA	406/10	0,0103	TERENY KOMUNIKACYJNE	1/1	własność
Gmina Mosina	PECNA	406/19	0,0209	TERENY KOMUNIKACYJNE	1/1	własność
Gmina Mosina	PECNA	326/6	0,0619	TERENY KOMUNIKACYJNE	1/1	własność
Gmina Mosina	PECNA	353/8	0,1808	TERENY KOMUNIKACYJNE	1/1	własność
Gmina Mosina	PECNA	353/12	0,3012	TERENY KOMUNIKACYJNE	1/1	własność
Gmina Mosina	PECNA	288	0,0500	TERENY KOMUNIKACYJNE	1/1	własność
Gmina Mosina	PECNA	406/15	0,0137	TERENY KOMUNIKACYJNE	1/1	własność
Gmina Mosina	PECNA	32/1	0,0023	TERENY KOMUNIKACYJNE	1/1	własność

Gmina Mosina	PECNA	32/2	0,0011	TERENY KOMUNIKACYJNE	1/1	własność
Gmina Mosina	PECNA	40/3	0,0049	TERENY KOMUNIKACYJNE	1/1	własność
Gmina Mosina	PECNA	14/1	0,0038	TERENY KOMUNIKACYJNE	1/1	własność
Gmina Mosina	PECNA	14/2	0,0049	TERENY KOMUNIKACYJNE	1/1	własność
Gmina Mosina	PECNA	41/2	0,0010	TERENY KOMUNIKACYJNE	1/1	własność
Gmina Mosina	PECNA	41/1	0,2500	TERENY KOMUNIKACYJNE	1/1	własność
Gmina Mosina	PECNA	588/1	0,1431	TERENY KOMUNIKACYJNE	1/1	własność
Gmina Mosina	PECNA	588/3	0,0050	TERENY KOMUNIKACYJNE	1/1	własność
Gmina Mosina	PECNA	266/2	0,1100	TERENY KOMUNIKACYJNE	1/1	własność
Gmina Mosina	PECNA	692	0,1600	TERENY KOMUNIKACYJNE	1/1	własność
Gmina Mosina	PECNA	198	0,1000	TERENY KOMUNIKACYJNE	1/1	własność
Gmina Mosina	PECNA	739/2	0,2008	TERENY KOMUNIKACYJNE	1/1	własność
Gmina Mosina	PECNA	739/3	0,0060	TERENY KOMUNIKACYJNE	1/1	własność
Gmina Mosina	PECNA	142/1	0,0094	TERENY KOMUNIKACYJNE	1/1	własność
Gmina Mosina	PECNA	146/10	0,0369	TERENY KOMUNIKACYJNE	1/1	własność
Gmina Mosina	PECNA	146/11	0,0790	TERENY KOMUNIKACYJNE	1/1	własność
Gmina Mosina	PECNA	151/1	0,0280	TERENY KOMUNIKACYJNE	1/1	własność
Gmina Mosina	PECNA	150/9	0,0159	TERENY KOMUNIKACYJNE	1/1	własność
Gmina Mosina	PECNA	150/10	0,0211	TERENY KOMUNIKACYJNE	1/1	własność
Gmina Mosina	PECNA	150/13	0,0246	TERENY KOMUNIKACYJNE	1/1	własność
Gmina Mosina	PECNA	132/18	0,0307	TERENY KOMUNIKACYJNE	189/266	własność
Gmina Mosina	PECNA	132/24	0,0481	TERENY KOMUNIKACYJNE	189/266	własność
Gmina Mosina	PECNA	197	0,0500	TERENY KOMUNIKACYJNE	1/1	własność
Gmina Mosina	PECNA	150/6	0,0203	TERENY KOMUNIKACYJNE	1/1	własność
Gmina Mosina	PECNA	448	0,0100	TERENY KOMUNIKACYJNE	1/1	własność
Gmina Mosina	PECNA	427/4	0,2407	TERENY KOMUNIKACYJNE	1/1	własność
Gmina Mosina	PECNA	427/9	0,0023	TERENY KOMUNIKACYJNE	1/1	własność
Gmina Mosina	PECNA	588/2	0,0036	TERENY KOMUNIKACYJNE	1/1	własność
Gmina Mosina	PECNA	138/4	0,0686	TERENY KOMUNIKACYJNE	1/1	własność
Gmina Mosina	PECNA	396/3	0,5118	TERENY KOMUNIKACYJNE	1/1	własność
Gmina Mosina	PECNA	396/4	0,2749	TERENY KOMUNIKACYJNE	1/1	własność
Gmina Mosina	PECNA	434/1	0,1200	TERENY KOMUNIKACYJNE	1/1	własność
Gmina Mosina	PECNA	588/4	0,0483	TERENY KOMUNIKACYJNE	1/1	własność
Gmina Mosina	PECNA	301/1	0,3112	TERENY KOMUNIKACYJNE	1/1	własność
Gmina Mosina	PECNA	301/2	0,1388	TERENY KOMUNIKACYJNE	1/1	własność
Gmina Mosina	PECNA	112/3	0,3760	TERENY KOMUNIKACYJNE	1/1	własność
Gmina Mosina	Pecna	417/13	0,1311	TERENY KOMUNIKACYJNE	1/1	własność
Gmina Mosina	Pecna	315/6	0,6761	TERENY KOMUNIKACYJNE	1/1	własność
Gmina Mosina	Pecna	132/27	0,0588	TERENY KOMUNIKACYJNE	1/1	własność
Gmina Mosina	Pecna	132/28	0,0199	TERENY KOMUNIKACYJNE	1/1	własność
Gmina Mosina	Pecna	230/2	0,0001	TERENY KOMUNIKACYJNE	1/1	własność
Gmina Mosina	RADZEWICE	216/1	0,0038	TERENY KOMUNIKACYJNE	1/1	własność
Gmina Mosina	RADZEWICE	190/15	0,0219	TERENY KOMUNIKACYJNE	1/1	własność
Gmina Mosina	RADZEWICE	120/17	0,0591	TERENY KOMUNIKACYJNE	1/1	własność
Gmina Mosina	RADZEWICE	384/3	0,0492	TERENY KOMUNIKACYJNE	1/1	własność
Gmina Mosina	RADZEWICE	149/7	0,0560	TERENY KOMUNIKACYJNE	1/1	własność
Gmina Mosina	RADZEWICE	155/10	0,0372	TERENY KOMUNIKACYJNE	1/1	własność
Gmina Mosina	RADZEWICE	228	0,1000	TERENY KOMUNIKACYJNE	1/1	własność
Gmina Mosina	RADZEWICE	323	0,0800	TERENY KOMUNIKACYJNE	1/1	własność

Gmina Mosina	RADZEWICE	5	0,0600	TERENY KOMUNIKACYJNE	1/1	własność
Gmina Mosina	RADZEWICE	12	0,0400	TERENY KOMUNIKACYJNE	1/1	własność
Gmina Mosina	RADZEWICE	103	0,7200	TERENY KOMUNIKACYJNE	1/1	własność
Gmina Mosina	RADZEWICE	115	0,0200	TERENY KOMUNIKACYJNE	1/1	własność
Gmina Mosina	RADZEWICE	247	1,1800	TERENY KOMUNIKACYJNE	1/1	własność
Gmina Mosina	RADZEWICE	496	0,3776	TERENY KOMUNIKACYJNE	1/1	własność
Gmina Mosina	RADZEWICE	100	0,2200	TERENY KOMUNIKACYJNE	1/1	własność
Gmina Mosina	RADZEWICE	446	0,1600	TERENY KOMUNIKACYJNE	1/1	własność
Gmina Mosina	RADZEWICE	256	0,2300	TERENY KOMUNIKACYJNE	1/1	własność
Gmina Mosina	RADZEWICE	209	0,0800	TERENY KOMUNIKACYJNE	1/1	własność
Gmina Mosina	RADZEWICE	30/1	0,3873	TERENY KOMUNIKACYJNE	1/1	własność
Gmina Mosina	RADZEWICE	30/2	0,6827	TERENY KOMUNIKACYJNE	1/1	własność
Gmina Mosina	RADZEWICE	162/3	0,0290	TERENY KOMUNIKACYJNE	1/1	własność
Gmina Mosina	RADZEWICE	162/4	0,0665	TERENY KOMUNIKACYJNE	1/1	własność
Gmina Mosina	RADZEWICE	158	0,2000	TERENY KOMUNIKACYJNE	1/1	własność
Gmina Mosina	RADZEWICE	190/18	0,1617	TERENY KOMUNIKACYJNE	1/1	własność
Gmina Mosina	RADZEWICE	277	0,1415	TERENY KOMUNIKACYJNE	1/1	własność
Gmina Mosina	RADZEWICE	171/1	0,0234	TERENY KOMUNIKACYJNE	1/1	własność
Gmina Mosina	RADZEWICE	151/8	0,0682	TERENY KOMUNIKACYJNE	1/1	własność
Gmina Mosina	RADZEWICE	156/18	0,0937	TERENY KOMUNIKACYJNE	1/1	własność
Gmina Mosina	RADZEWICE	156/19	0,0338	TERENY KOMUNIKACYJNE	1/1	własność
Gmina Mosina	RADZEWICE	226/7	0,5468	TERENY KOMUNIKACYJNE	1/1	własność
Gmina Mosina	RADZEWICE	365	0,0100	TERENY KOMUNIKACYJNE	1/1	własność
Gmina Mosina	RADZEWICE	120/7	0,1721	TERENY KOMUNIKACYJNE	1/1	własność
Gmina Mosina	RADZEWICE	161	0,1200	TERENY KOMUNIKACYJNE	1/1	własność
Gmina Mosina	RADZEWICE	120/27	0,3457	TERENY KOMUNIKACYJNE	1/1	własność
Gmina Mosina	RADZEWICE	150	0,0500	TERENY KOMUNIKACYJNE	1/1	własność
Gmina Mosina	RADZEWICE	61	0,1000	TERENY KOMUNIKACYJNE	1/1	własność
Gmina Mosina	RADZEWICE	81	0,0700	TERENY KOMUNIKACYJNE	1/1	własność
Gmina Mosina	RADZEWICE	107	0,0900	TERENY KOMUNIKACYJNE	1/1	własność
Gmina Mosina	RADZEWICE	46	0,1300	TERENY KOMUNIKACYJNE	1/1	własność
Gmina Mosina	RADZEWICE	299	0,0123	TERENY KOMUNIKACYJNE	1/1	własność
Gmina Mosina	RADZEWICE	105	0,0800	TERENY KOMUNIKACYJNE	1/1	własność
Gmina Mosina	RADZEWICE	478	0,1900	TERENY KOMUNIKACYJNE	1/1	własność
Gmina Mosina	Radzewice	387	0,0300	TERENY KOMUNIKACYJNE	1/1	własność
Gmina Mosina	Radzewice	481/30	0,1286	TERENY KOMUNIKACYJNE	1/1	własność
Gmina Mosina	ROGALIN	94/2	0,1025	TERENY KOMUNIKACYJNE	1/1	własność
Gmina Mosina	ROGALIN	95/2	0,0514	TERENY KOMUNIKACYJNE	1/1	własność
Gmina Mosina	ROGALIN	95/4	0,0508	TERENY KOMUNIKACYJNE	1/1	własność
Gmina Mosina	ROGALIN	95/6	0,0413	TERENY KOMUNIKACYJNE	1/1	własność
Gmina Mosina	ROGALIN	95/8	0,0526	TERENY KOMUNIKACYJNE	1/1	własność
Gmina Mosina	ROGALIN	96/1	0,0029	TERENY KOMUNIKACYJNE	1/1	własność
Gmina Mosina	ROGALIN	96/3	0,0117	TERENY KOMUNIKACYJNE	1/1	własność
Gmina Mosina	ROGALIN	97/2	0,0688	TERENY KOMUNIKACYJNE	1/1	własność
Gmina Mosina	ROGALIN	98/1	0,0552	TERENY KOMUNIKACYJNE	1/1	własność
Gmina Mosina	ROGALIN	19/4	0,0400	TERENY KOMUNIKACYJNE	1/1	własność
Gmina Mosina	ROGALIN	113/6	0,0383	TERENY KOMUNIKACYJNE	1/1	własność
Gmina Mosina	ROGALIN	154/6	0,0824	TERENY KOMUNIKACYJNE	1/1	własność
Gmina Mosina	ROGALIN	154/21	0,0595	TERENY KOMUNIKACYJNE	1/1	własność

Gmina Mosina	ROGALIN	154/22	0,0328	TERENY KOMUNIKACYJNE	1/1	własność
Gmina Mosina	ROGALIN	155/1	0,0613	TERENY KOMUNIKACYJNE	1/1	własność
Gmina Mosina	ROGALIN	44	0,8300	TERENY KOMUNIKACYJNE	1/1	własność
Gmina Mosina	ROGALIN	118	0,1500	TERENY KOMUNIKACYJNE	1/1	własność
Gmina Mosina	ROGALIN	165	0,3600	TERENY KOMUNIKACYJNE	1/1	własność
Gmina Mosina	ROGALIN	17/1	0,7400	TERENY KOMUNIKACYJNE	1/1	własność
Gmina Mosina	ROGALIN	17/2	0,0700	TERENY KOMUNIKACYJNE	1/1	własność
Gmina Mosina	ROGALIN	137	0,0300	TERENY KOMUNIKACYJNE	1/1	własność
Gmina Mosina	ROGALIN	46	0,4100	TERENY KOMUNIKACYJNE	1/1	własność
Gmina Mosina	ROGALIN	51	1,5400	TERENY KOMUNIKACYJNE	1/1	własność
Gmina Mosina	ROGALIN	64	0,1300	TERENY KOMUNIKACYJNE	1/1	własność
Gmina Mosina	ROGALIN	32	0,4300	TERENY KOMUNIKACYJNE	1/1	własność
Gmina Mosina	ROGALIN	49	0,2400	TERENY KOMUNIKACYJNE	1/1	własność
Gmina Mosina	ROGALIN	117	0,1300	TERENY KOMUNIKACYJNE	1/1	własność
Gmina Mosina	ROGALIN	201	0,0400	TERENY KOMUNIKACYJNE	1/1	własność
Gmina Mosina	ROGALIN	193	0,0300	TERENY KOMUNIKACYJNE	1/1	własność
Gmina Mosina	ROGALIN	257	0,0997	TERENY KOMUNIKACYJNE	1/1	własność
Gmina Mosina	ROGALIN	208	0,1486	TERENY KOMUNIKACYJNE	1/1	własność
Gmina Mosina	ROGALIN	221	0,1000	TERENY KOMUNIKACYJNE	1/1	własność
Gmina Mosina	ROGALIN	224	0,3262	TERENY KOMUNIKACYJNE	1/1	własność
Gmina Mosina	ROGALIN	235	0,1001	TERENY KOMUNIKACYJNE	1/1	własność
Gmina Mosina	ROGALIN	246	0,1003	TERENY KOMUNIKACYJNE	1/1	własność
Gmina Mosina	ROGALIN	1	0,2300	TERENY KOMUNIKACYJNE	1/1	własność
Gmina Mosina	ROGALIN	39/1	0,0571	TERENY KOMUNIKACYJNE	1/1	własność
Gmina Mosina	ROGALIN	72	0,2700	TERENY KOMUNIKACYJNE	1/1	własność
Gmina Mosina	ROGALIN	119/35	0,0767	TERENY KOMUNIKACYJNE	1/1	własność
Gmina Mosina	ROGALIN	55	1,4000	TERENY KOMUNIKACYJNE	1/1	własność
Gmina Mosina	ROGALIN	139/1	0,1700	TERENY KOMUNIKACYJNE	1/1	własność
Gmina Mosina	ROGALIN	187	0,5200	TERENY KOMUNIKACYJNE	1/1	własność
Gmina Mosina	ROGALIN	83	0,7100	TERENY KOMUNIKACYJNE	1/1	własność
Gmina Mosina	ROGALIN	93/2	0,7500	TERENY KOMUNIKACYJNE	1/1	własność
Gmina Mosina	ROGALIN	93/3	0,5600	TERENY KOMUNIKACYJNE	1/1	własność
Gmina Mosina	ROGALIN	128/15	0,1440	TERENY KOMUNIKACYJNE	1/1	własność
Gmina Mosina	ROGALIN	128/27	0,2358	TERENY KOMUNIKACYJNE	1/1	własność
Gmina Mosina	ROGALIN	128/35	0,1518	TERENY KOMUNIKACYJNE	1/1	własność
Gmina Mosina	ROGALIN	128/42	0,0048	TERENY KOMUNIKACYJNE	1/1	własność
Gmina Mosina	ROGALIN	128/48	0,0020	TERENY KOMUNIKACYJNE	1/1	własność
Gmina Mosina	ROGALIN	139/3	2,0500	TERENY KOMUNIKACYJNE	1/1	własność
Gmina Mosina	ROGALIN	162	0,5700	TERENY KOMUNIKACYJNE	1/1	własność
Gmina Mosina	ROGALIN	58/1	4,2000	TERENY KOMUNIKACYJNE	1/1	własność
Gmina Mosina	ROGALIN	77	0,8000	TERENY KOMUNIKACYJNE	1/1	własność
Gmina Mosina	ROGALIN	124/16	0,1880	TERENY KOMUNIKACYJNE	1/1	własność
Gmina Mosina	ROGALIN	125/13	0,4583	TERENY KOMUNIKACYJNE	1/1	własność
Gmina Mosina	ROGALIN	125/18	0,1734	TERENY KOMUNIKACYJNE	1/1	własność
Gmina Mosina	ROGALIN	125/28	0,4132	TERENY KOMUNIKACYJNE	1/1	własność
Gmina Mosina	ROGALIN	134/12	0,0725	TERENY KOMUNIKACYJNE	1/1	własność
Gmina Mosina	ROGALIN	135/2	0,0318	TERENY KOMUNIKACYJNE	1/1	własność
Gmina Mosina	ROGALIN	135/13	0,0142	TERENY KOMUNIKACYJNE	1/1	własność
Gmina Mosina	ROGALIN	135/14	0,6381	TERENY KOMUNIKACYJNE	1/1	własność

Gmina Mosina	ROGALIN	135/22	0,1523	TERENY KOMUNIKACYJNE	1/1	własność
Gmina Mosina	ROGALIN	135/27	0,1516	TERENY KOMUNIKACYJNE	1/1	własność
Gmina Mosina	ROGALIN	135/32	0,0593	TERENY KOMUNIKACYJNE	1/1	własność
Gmina Mosina	ROGALIN	14	1,3600	TERENY KOMUNIKACYJNE	1/1	własność
Gmina Mosina	ROGALIN	80/5	0,2550	TERENY KOMUNIKACYJNE	1/1	własność
Gmina Mosina	ROGALIN	58/3	1,2200	TERENY KOMUNIKACYJNE	1/1	własność
Gmina Mosina	ROGALINEK	253/1	0,0779	TERENY KOMUNIKACYJNE	1/1	własność
Gmina Mosina	ROGALINEK	249/22	0,0002	TERENY KOMUNIKACYJNE	1/1	własność
Gmina Mosina	ROGALINEK	249/21	0,0020	TERENY KOMUNIKACYJNE	1/1	własność
Gmina Mosina	ROGALINEK	249/20	0,0002	TERENY KOMUNIKACYJNE	1/1	własność
Gmina Mosina	ROGALINEK	80/6	0,0010	TERENY KOMUNIKACYJNE	1/1	własność
Gmina Mosina	ROGALINEK	145/1	0,0043	TERENY KOMUNIKACYJNE	1/1	własność
Gmina Mosina	ROGALINEK	553/5	0,1660	TERENY KOMUNIKACYJNE	1/1	własność
Gmina Mosina	ROGALINEK	153/8	0,0071	TERENY KOMUNIKACYJNE	1/1	własność
Gmina Mosina	ROGALINEK	297/6	0,0835	TERENY KOMUNIKACYJNE	1/1	własność
Gmina Mosina	ROGALINEK	240/4	0,0153	TERENY KOMUNIKACYJNE	1/1	własność
Gmina Mosina	ROGALINEK	513/3	0,1460	TERENY KOMUNIKACYJNE	1/1	własność
Gmina Mosina	ROGALINEK	529/5	0,0937	TERENY KOMUNIKACYJNE	1/1	własność
Gmina Mosina	ROGALINEK	621/1	0,0073	TERENY KOMUNIKACYJNE	1/1	własność
Gmina Mosina	ROGALINEK	585	0,0300	TERENY KOMUNIKACYJNE	1/1	własność
Gmina Mosina	ROGALINEK	561/7	0,1270	TERENY KOMUNIKACYJNE	1/1	własność
Gmina Mosina	ROGALINEK	617	0,0137	TERENY KOMUNIKACYJNE	1/1	własność
Gmina Mosina	ROGALINEK	153/5	0,0085	TERENY KOMUNIKACYJNE	1/1	własność
Gmina Mosina	ROGALINEK	620/10	0,0623	TERENY KOMUNIKACYJNE	1/1	własność
Gmina Mosina	ROGALINEK	620/12	0,1908	TERENY KOMUNIKACYJNE	1/1	własność
Gmina Mosina	ROGALINEK	632/20	0,0010	TERENY KOMUNIKACYJNE	1/1	własność
Gmina Mosina	ROGALINEK	632/27	0,0376	TERENY KOMUNIKACYJNE	1/1	własność
Gmina Mosina	ROGALINEK	514/2	0,0100	TERENY KOMUNIKACYJNE	1/1	własność
Gmina Mosina	ROGALINEK	514/8	0,0200	TERENY KOMUNIKACYJNE	1/1	własność
Gmina Mosina	ROGALINEK	157	0,0585	TERENY KOMUNIKACYJNE	1/1	własność
Gmina Mosina	ROGALINEK	160	0,0902	TERENY KOMUNIKACYJNE	1/1	własność
Gmina Mosina	ROGALINEK	168	0,1600	TERENY KOMUNIKACYJNE	1/1	własność
Gmina Mosina	ROGALINEK	283	0,0200	TERENY KOMUNIKACYJNE	1/1	własność
Gmina Mosina	ROGALINEK	624	0,0100	TERENY KOMUNIKACYJNE	1/1	własność
Gmina Mosina	ROGALINEK	152	0,0700	TERENY KOMUNIKACYJNE	1/1	własność
Gmina Mosina	ROGALINEK	96/8	0,0483	TERENY KOMUNIKACYJNE	1/1	własność
Gmina Mosina	ROGALINEK	96/17	0,0537	TERENY KOMUNIKACYJNE	1/1	własność
Gmina Mosina	ROGALINEK	254/1	0,0450	TERENY KOMUNIKACYJNE	1/1	własność
Gmina Mosina	ROGALINEK	302	0,0300	TERENY KOMUNIKACYJNE	1/1	własność
Gmina Mosina	ROGALINEK	508/1	0,0169	TERENY KOMUNIKACYJNE	1/1	własność
Gmina Mosina	ROGALINEK	508/2	0,0431	TERENY KOMUNIKACYJNE	1/1	własność
Gmina Mosina	ROGALINEK	429	0,1400	TERENY KOMUNIKACYJNE	1/1	własność
Gmina Mosina	ROGALINEK	255/7	0,0183	TERENY KOMUNIKACYJNE	1/1	własność
Gmina Mosina	ROGALINEK	304/1	0,0080	TERENY KOMUNIKACYJNE	1/1	własność
Gmina Mosina	ROGALINEK	115	0,0700	TERENY KOMUNIKACYJNE	1/1	własność
Gmina Mosina	ROGALINEK	366/1	0,0100	TERENY KOMUNIKACYJNE	1/1	własność
Gmina Mosina	ROGALINEK	241/40	0,1305	TERENY KOMUNIKACYJNE	1/1	własność
Gmina Mosina	ROGALINEK	251/1	0,0459	TERENY KOMUNIKACYJNE	1/1	własność
Gmina Mosina	ROGALINEK	642/26	0,3000	TERENY KOMUNIKACYJNE	1/1	własność

Gmina Mosina	ROGALINEK	642/27	0,0381	TERENY KOMUNIKACYJNE	1/1	własność
Gmina Mosina	ROGALINEK	141	0,2000	TERENY KOMUNIKACYJNE	1/1	własność
Gmina Mosina	ROGALINEK	371	0,0100	TERENY KOMUNIKACYJNE	1/1	własność
Gmina Mosina	ROGALINEK	507/2	0,2880	TERENY KOMUNIKACYJNE	1/1	własność
Gmina Mosina	ROGALINEK	656	0,2400	TERENY KOMUNIKACYJNE	1/1	własność
Gmina Mosina	ROGALINEK	620/23	0,0685	TERENY KOMUNIKACYJNE	1/1	własność
Gmina Mosina	ROGALINEK	272	0,0700	TERENY KOMUNIKACYJNE	1/1	własność
Gmina Mosina	ROGALINEK	271/8	0,1174	TERENY KOMUNIKACYJNE	1/1	własność
Gmina Mosina	ROGALINEK	573/15	0,0333	TERENY KOMUNIKACYJNE	1/1	własność
Gmina Mosina	ROGALINEK	155/3	0,0100	TERENY KOMUNIKACYJNE	1/1	własność
Gmina Mosina	ROGALINEK	632/30	0,2320	TERENY KOMUNIKACYJNE	1/1	własność
Gmina Mosina	ROGALINEK	151/2	0,0148	TERENY KOMUNIKACYJNE	1/1	własność
Gmina Mosina	ROGALINEK	154	0,0600	TERENY KOMUNIKACYJNE	1/1	własność
Gmina Mosina	ROGALINEK	281	0,0400	TERENY KOMUNIKACYJNE	1/1	własność
Gmina Mosina	ROGALINEK	158/1	0,2432	TERENY KOMUNIKACYJNE	1/1	własność
Gmina Mosina	ROGALINEK	158/2	0,5968	TERENY KOMUNIKACYJNE	1/1	własność
Gmina Mosina	ROGALINEK	12	0,6800	TERENY KOMUNIKACYJNE	1/1	własność
Gmina Mosina	ROGALINEK	74/1	0,4200	TERENY KOMUNIKACYJNE	1/1	własność
Gmina Mosina	ROGALINEK	74/3	0,5993	TERENY KOMUNIKACYJNE	1/1	własność
Gmina Mosina	ROGALINEK	74/6	0,1427	TERENY KOMUNIKACYJNE	1/1	własność
Gmina Mosina	ROGALINEK	309	0,0400	TERENY KOMUNIKACYJNE	1/1	własność
Gmina Mosina	ROGALINEK	314	0,0100	TERENY KOMUNIKACYJNE	1/1	własność
Gmina Mosina	ROGALINEK	317	0,0800	TERENY KOMUNIKACYJNE	1/1	własność
Gmina Mosina	ROGALINEK	300	0,0900	TERENY KOMUNIKACYJNE	1/1	własność
Gmina Mosina	ROGALINEK	320/2	0,5111	TERENY KOMUNIKACYJNE	1/1	własność
Gmina Mosina	ROGALINEK	633	0,4800	TERENY KOMUNIKACYJNE	1/1	własność
Gmina Mosina	ROGALINEK	649/2	0,4156	TERENY KOMUNIKACYJNE	1/1	własność
Gmina Mosina	ROGALINEK	461	0,4586	TERENY KOMUNIKACYJNE	1/1	własność
Gmina Mosina	ROGALINEK	514/6	0,0087	TERENY KOMUNIKACYJNE	1/1	własność
Gmina Mosina	ROGALINEK	534/1	0,0368	TERENY KOMUNIKACYJNE	1/1	własność
Gmina Mosina	ROGALINEK	515/10	0,0343	TERENY KOMUNIKACYJNE	1/1	własność
Gmina Mosina	ROGALINEK	515/6	0,2193	TERENY KOMUNIKACYJNE	1/1	własność
Gmina Mosina	ROGALINEK	320/4	1,0883	TERENY KOMUNIKACYJNE	1/1	własność
Gmina Mosina	ROGALINEK	534/2	0,4232	TERENY KOMUNIKACYJNE	1/1	własność
Gmina Mosina	ROGALINEK	298/3	0,0888	TERENY KOMUNIKACYJNE	1/1	własność
Gmina Mosina	ROGALINEK	298/6	0,4308	TERENY KOMUNIKACYJNE	1/1	własność
Gmina Mosina	ROGALINEK	241/27	0,2539	TERENY KOMUNIKACYJNE	1/1	własność
Gmina Mosina	ROGALINEK	264/6	0,1374	TERENY KOMUNIKACYJNE	1/1	własność
Gmina Mosina	ROGALINEK	590	0,0200	TERENY KOMUNIKACYJNE	1/1	własność
Gmina Mosina	ROGALINEK	591/2	0,0264	TERENY KOMUNIKACYJNE	1/1	własność
Gmina Mosina	ROGALINEK	149/10	0,0098	TERENY KOMUNIKACYJNE	1/1	własność
Gmina Mosina	ROGALINEK	149/12	0,0094	TERENY KOMUNIKACYJNE	1/1	własność
Gmina Mosina	ROGALINEK	149/6	0,0094	TERENY KOMUNIKACYJNE	1/1	własność
Gmina Mosina	ROGALINEK	149/8	0,0122	TERENY KOMUNIKACYJNE	1/1	własność
Gmina Mosina	ROGALINEK	248/27	0,0508	TERENY KOMUNIKACYJNE	1/1	własność
Gmina Mosina	ROGALINEK	248/17	0,0112	TERENY KOMUNIKACYJNE	1/1	własność
Gmina Mosina	ROGALINEK	248/19	0,0152	TERENY KOMUNIKACYJNE	1/1	własność
Gmina Mosina	ROGALINEK	248/21	0,0149	TERENY KOMUNIKACYJNE	1/1	własność
Gmina Mosina	ROGALINEK	248/23	0,0027	TERENY KOMUNIKACYJNE	1/1	własność

Gmina Mosina	ROGALINEK	250/1	0,0223	TERENY KOMUNIKACYJNE	1/1	własność
Gmina Mosina	ROGALINEK	251/3	0,0353	TERENY KOMUNIKACYJNE	1/1	własność
Gmina Mosina	ROGALINEK	639/1	0,0138	TERENY KOMUNIKACYJNE	1/1	własność
Gmina Mosina	ROGALINEK	640/1	0,0189	TERENY KOMUNIKACYJNE	1/1	własność
Gmina Mosina	ROGALINEK	249/4	0,0177	TERENY KOMUNIKACYJNE	1/1	własność
Gmina Mosina	ROGALINEK	249/5	0,0122	TERENY KOMUNIKACYJNE	1/1	własność
Gmina Mosina	ROGALINEK	249/6	0,0018	TERENY KOMUNIKACYJNE	1/1	własność
Gmina Mosina	ROGALINEK	248/25	0,0033	TERENY KOMUNIKACYJNE	1/1	własność
Gmina Mosina	ROGALINEK	640/3	0,1832	TERENY KOMUNIKACYJNE	1/1	własność
Gmina Mosina	ROGALINEK	640/14	0,0059	TERENY KOMUNIKACYJNE	1/1	własność
Gmina Mosina	ROGALINEK	605/1	0,0001	TERENY KOMUNIKACYJNE	1/1	własność
Gmina Mosina	ROGALINEK	606/1	0,0003	TERENY KOMUNIKACYJNE	1/1	własność
Gmina Mosina	ROGALINEK	606/2	0,0158	TERENY KOMUNIKACYJNE	1/1	własność
Gmina Mosina	ROGALINEK	607/1	0,0116	TERENY KOMUNIKACYJNE	1/1	własność
Gmina Mosina	ROGALINEK	625/1	0,0013	TERENY KOMUNIKACYJNE	1/1	własność
Gmina Mosina	ROGALINEK	611	0,0100	TERENY KOMUNIKACYJNE	1/1	własność
Gmina Mosina	ROGALINEK	608/1	0,0083	TERENY KOMUNIKACYJNE	1/1	własność
Gmina Mosina	ROGALINEK	609/1	0,0119	TERENY KOMUNIKACYJNE	1/1	własność
Gmina Mosina	ROGALINEK	609/2	0,0035	TERENY KOMUNIKACYJNE	1/1	własność
Gmina Mosina	ROGALINEK	573/14	0,1131	TERENY KOMUNIKACYJNE	1/1	własność
Gmina Mosina	ROGALINEK	265/4	0,2828	TERENY KOMUNIKACYJNE	1/1	własność
Gmina Mosina	ROGALINEK	619	0,0105	TERENY KOMUNIKACYJNE	1/1	własność
Gmina Mosina	ROGALINEK	629	0,0188	TERENY KOMUNIKACYJNE	1/1	własność
Gmina Mosina	ROGALINEK	132/5	0,0912	TERENY KOMUNIKACYJNE	1/1	własność
Gmina Mosina	ROGALINEK	132/11	0,0852	TERENY KOMUNIKACYJNE	1/1	własność
Gmina Mosina	ROGALINEK	516/4	0,0378	TERENY KOMUNIKACYJNE	1/1	własność
Gmina Mosina	Rogalinek	612/1	0,0014	TERENY KOMUNIKACYJNE	1/1	własność
Gmina Mosina	SASINOWO	237/2	0,1455	TERENY KOMUNIKACYJNE	1/1	własność
Gmina Mosina	SASINOWO	237/15	0,3313	TERENY KOMUNIKACYJNE	1/1	własność
Gmina Mosina	SASINOWO	221/5	0,0172	TERENY KOMUNIKACYJNE	1/1	własność
Gmina Mosina	SASINOWO	221/7	0,0089	TERENY KOMUNIKACYJNE	1/1	własność
Gmina Mosina	SASINOWO	222	0,1100	TERENY KOMUNIKACYJNE	1/1	własność
Gmina Mosina	SASINOWO	6/2	0,1266	TERENY KOMUNIKACYJNE	1/1	własność
Gmina Mosina	SASINOWO	219/4	0,1846	TERENY KOMUNIKACYJNE	1/1	własność
Gmina Mosina	SASINOWO	221/9	0,0216	TERENY KOMUNIKACYJNE	1/1	własność
Gmina Mosina	SASINOWO	672/9	0,6372	TERENY KOMUNIKACYJNE	1/1	własność
Gmina Mosina	SOWINIEC	23/2	0,2200	TERENY KOMUNIKACYJNE	1/1	własność
Gmina Mosina	SOWINIEC	18/7	0,9000	TERENY KOMUNIKACYJNE	1/1	własność
Gmina Mosina	SOWINIEC	29/37	0,1600	TERENY KOMUNIKACYJNE	1/1	własność
Gmina Mosina	SOWINKI	35	0,5100	TERENY KOMUNIKACYJNE	1/1	własność
Gmina Mosina	SOWINKI	103	0,3300	TERENY KOMUNIKACYJNE	1/1	własność
Gmina Mosina	SOWINKI	129	0,1200	TERENY KOMUNIKACYJNE	1/1	własność
Gmina Mosina	SOWINKI	164	0,2665	TERENY KOMUNIKACYJNE	1/1	własność
Gmina Mosina	SOWINKI	45/7	0,1443	TERENY KOMUNIKACYJNE	1/1	własność
Gmina Mosina	SOWINKI	199	0,0583	TERENY KOMUNIKACYJNE	1/1	własność
Gmina Mosina	SOWINKI	2	1,0000	TERENY KOMUNIKACYJNE	1/1	własność
Gmina Mosina	SOWINKI	22	1,5000	TERENY KOMUNIKACYJNE	1/1	własność
Gmina Mosina	SOWINKI	116	0,9300	TERENY KOMUNIKACYJNE	1/1	własność
Gmina Mosina	SOWINKI	127	1,0500	TERENY KOMUNIKACYJNE	1/1	własność

Gmina Mosina	SOWINKI	141	1,0200	TERENY KOMUNIKACYJNE	1/1	własność
Gmina Mosina	SOWINKI	36/1	0,0280	TERENY KOMUNIKACYJNE	1/1	własność
Gmina Mosina	SOWINKI	36/2	0,1828	TERENY KOMUNIKACYJNE	1/1	własność
Gmina Mosina	SOWINKI	34/4	0,1391	TERENY KOMUNIKACYJNE	1/1	własność
Gmina Mosina	SOWINKI	64	0,1200	TERENY KOMUNIKACYJNE	1/1	własność
Gmina Mosina	SOWINKI	27	0,1400	TERENY KOMUNIKACYJNE	1/1	własność
Gmina Mosina	SOWINKI	19	0,0700	TERENY KOMUNIKACYJNE	1/1	własność
Gmina Mosina	SOWINKI	17/14	0,0066	TERENY KOMUNIKACYJNE	1/1	własność
Gmina Mosina	ŚWIĄTNIKI	74/3	0,0048	TERENY KOMUNIKACYJNE	1/1	własność
Gmina Mosina	ŚWIĄTNIKI	59/6	0,0823	TERENY KOMUNIKACYJNE	1/1	własność
Gmina Mosina	ŚWIĄTNIKI	58/6	0,0665	TERENY KOMUNIKACYJNE	1/1	własność
Gmina Mosina	ŚWIĄTNIKI	67/2	0,4619	TERENY KOMUNIKACYJNE	1/3	własność
Gmina Mosina	ŚWIĄTNIKI	94	0,8400	TERENY KOMUNIKACYJNE	1/1	własność
Gmina Mosina	ŚWIĄTNIKI	91/2	0,1833	TERENY KOMUNIKACYJNE	1/1	własność
Gmina Mosina	ŚWIĄTNIKI	155/1	0,3372	TERENY KOMUNIKACYJNE	1/1	własność
Gmina Mosina	ŚWIĄTNIKI	62/2	0,1196	TERENY KOMUNIKACYJNE	1/1	własność
Gmina Mosina	ŚWIĄTNIKI	61/2	0,1224	TERENY KOMUNIKACYJNE	1/1	własność
Gmina Mosina	ŚWIĄTNIKI	22	0,2600	TERENY KOMUNIKACYJNE	1/1	własność
Gmina Mosina	ŚWIĄTNIKI	147/3	0,0200	TERENY KOMUNIKACYJNE	1/1	własność
Gmina Mosina	ŚWIĄTNIKI	133	1,5000	TERENY KOMUNIKACYJNE	1/1	własność
Gmina Mosina	ŚWIĄTNIKI	148/3	0,2300	TERENY KOMUNIKACYJNE	1/1	własność
Gmina Mosina	ŚWIĄTNIKI	27	0,1300	TERENY KOMUNIKACYJNE	1/1	własność
Gmina Mosina	ŚWIĄTNIKI	135	1,1000	TERENY KOMUNIKACYJNE	1/1	własność
Gmina Mosina	ŚWIĄTNIKI	155/2	0,0028	TERENY KOMUNIKACYJNE	1/1	własność
Gmina Mosina	WIÓREK	166/3	0,0072	TERENY KOMUNIKACYJNE	1/1	własność
Gmina Mosina	WIÓREK	65/13	0,4406	TERENY KOMUNIKACYJNE	1/1	własność
Gmina Mosina	WIÓREK	175/7	0,1145	TERENY KOMUNIKACYJNE	1/1	własność
Gmina Mosina	WIÓREK	173/7	0,1000	TERENY KOMUNIKACYJNE	1/1	własność
Gmina Mosina	WIÓREK	172/5	0,0950	TERENY KOMUNIKACYJNE	1/1	własność
Gmina Mosina	WIÓREK	65/17	0,1121	TERENY KOMUNIKACYJNE	1/1	własność
Gmina Mosina	WIÓREK	65/19	0,0077	TERENY KOMUNIKACYJNE	1/1	własność
Gmina Mosina	WIÓREK	71/4	0,1266	TERENY KOMUNIKACYJNE	1/1	własność
Gmina Mosina	WIÓREK	40/1	0,0195	TERENY KOMUNIKACYJNE	1/1	własność
Gmina Mosina	WIÓREK	66/7	0,1011	TERENY KOMUNIKACYJNE	1/1	własność
Gmina Mosina	WIÓREK	197	0,1396	TERENY KOMUNIKACYJNE	1/1	własność
Gmina Mosina	WIÓREK	104/4	0,0596	TERENY KOMUNIKACYJNE	1/1	własność
Gmina Mosina	WIÓREK	13/21	0,0585	TERENY KOMUNIKACYJNE	1/1	własność
Gmina Mosina	WIÓREK	31/1	0,1998	TERENY KOMUNIKACYJNE	1/1	własność
Gmina Mosina	WIÓREK	14	0,0627	TERENY KOMUNIKACYJNE	1/1	własność
Gmina Mosina	WIÓREK	148	0,0312	TERENY KOMUNIKACYJNE	1/1	własność
Gmina Mosina	WIÓREK	164/1	0,2121	TERENY KOMUNIKACYJNE	1/1	własność
Gmina Mosina	WIÓREK	164/2	0,3161	TERENY KOMUNIKACYJNE	1/1	własność
Gmina Mosina	WIÓREK	31/3	0,2679	TERENY KOMUNIKACYJNE	1/1	własność
Gmina Mosina	WIÓREK	51	0,6180	TERENY KOMUNIKACYJNE	1/1	własność
Gmina Mosina	WIÓREK	82/1	0,3977	TERENY KOMUNIKACYJNE	1/1	własność
Gmina Mosina	WIÓREK	91/5	0,1148	TERENY KOMUNIKACYJNE	1/1	własność
Gmina Mosina	WIÓREK	108	0,0769	TERENY KOMUNIKACYJNE	1/1	własność
Gmina Mosina	WIÓREK	82/2	0,0595	TERENY KOMUNIKACYJNE	1/1	własność
Gmina Mosina	WIÓREK	180/4	0,2410	TERENY KOMUNIKACYJNE	1/1	własność

Gmina Mosina	WIÓREK	205/1	0,4345	TERENY KOMUNIKACYJNE	1/1	własność
Gmina Mosina	WIÓREK	250	0,3047	TERENY KOMUNIKACYJNE	1/1	własność
Gmina Mosina	WIÓREK	206	0,3178	TERENY KOMUNIKACYJNE	1/1	własność
Gmina Mosina	WIÓREK	242/3	0,8477	TERENY KOMUNIKACYJNE	1/1	własność
Gmina Mosina	WIÓREK	242/4	1,1564	TERENY KOMUNIKACYJNE	1/1	własność
Gmina Mosina	WIÓREK	251	1,0935	TERENY KOMUNIKACYJNE	1/1	własność
Gmina Mosina	WIÓREK	242/5	0,7105	TERENY KOMUNIKACYJNE	1/1	własność
Gmina Mosina	WIÓREK	180/5	0,6159	TERENY KOMUNIKACYJNE	1/1	własność
Gmina Mosina	WIÓREK	184	0,2274	TERENY KOMUNIKACYJNE	1/1	własność
Gmina Mosina	WIÓREK	205/2	0,5806	TERENY KOMUNIKACYJNE	1/1	własność
Gmina Mosina	WIÓREK	31/2	0,1613	TERENY KOMUNIKACYJNE	1/1	własność
Gmina Mosina	WIÓREK	180/1	0,1779	TERENY KOMUNIKACYJNE	1/1	własność
Gmina Mosina	WIÓREK	157	0,1831	TERENY KOMUNIKACYJNE	1/1	własność
Gmina Mosina	WIÓREK	91/6	0,0011	TERENY KOMUNIKACYJNE	1/1	własność
Gmina Mosina	WIÓREK	149/2	0,0002	TERENY KOMUNIKACYJNE	1/1	własność
Gmina Mosina	WIÓREK	149/3	0,0014	TERENY KOMUNIKACYJNE	1/1	własność
Gmina Mosina	WIÓREK	94/5	0,0061	TERENY KOMUNIKACYJNE	1/1	własność
Gmina Mosina	WIÓREK	94/6	0,0091	TERENY KOMUNIKACYJNE	1/1	własność
Gmina Mosina	WIÓREK	63/8	0,1423	TERENY KOMUNIKACYJNE	1/1	własność
Gmina Mosina	WIÓREK	75/6	0,1410	TERENY KOMUNIKACYJNE	1/1	własność
Gmina Mosina	WIÓREK	170/7	0,0999	TERENY KOMUNIKACYJNE	1/1	własność
Gmina Mosina	WIÓREK	171/5	0,0950	TERENY KOMUNIKACYJNE	1/1	własność
Gmina Mosina	WIÓREK	174/4	0,0871	TERENY KOMUNIKACYJNE	1/1	własność
Gmina Mosina	WIÓREK	169/12	0,0306	TERENY KOMUNIKACYJNE	1/1	własność
Gmina Mosina	WIÓREK	167	0,0566	TERENY KOMUNIKACYJNE	1/1	własność
Gmina Mosina	WIÓREK	147/3	0,0238	TERENY KOMUNIKACYJNE	1/1	własność
Gmina Mosina	WIÓREK	30/3	0,0300	TERENY KOMUNIKACYJNE	1/1	własność
Gmina Mosina	WIÓREK	166/2	0,1869	TERENY KOMUNIKACYJNE	1/1	własność
Gmina Mosina	WIÓREK	70/9	0,0282	TERENY KOMUNIKACYJNE	1/1	własność
Gmina Mosina	WIÓREK	70/11	0,0271	TERENY KOMUNIKACYJNE	1/1	własność
Gmina Mosina	WIÓREK	74/1	0,0346	TERENY KOMUNIKACYJNE	1/1	własność
Gmina Mosina	WIÓREK	273/1	0,0034	TERENY KOMUNIKACYJNE	1/1	własność
Gmina Mosina	WIÓREK	274/3	0,0030	TERENY KOMUNIKACYJNE	1/1	własność
Gmina Mosina	WIÓREK	30/9	0,0937	TERENY KOMUNIKACYJNE	1/1	własność
Gmina Mosina	WIÓREK	30/8	0,0801	TERENY KOMUNIKACYJNE	1/1	własność
Gmina Mosina	WIÓREK	30/4	0,1700	TERENY KOMUNIKACYJNE	1/1	własność
Gmina Mosina	WIÓREK	83/17	0,1140	TERENY KOMUNIKACYJNE	1/1	własność
Gmina Mosina	WIÓREK	168	0,2591	TERENY KOMUNIKACYJNE	1/1	własność
Gmina Mosina	WIÓREK	169/8	0,0012	TERENY KOMUNIKACYJNE	1/1	własność
Gmina Mosina	WIÓREK	295/1	0,0052	TERENY KOMUNIKACYJNE	1/1	własność
Gmina Mosina	Wiórek	121/3	0,0717	TERENY KOMUNIKACYJNE	1/1	własność
Gmina Mosina	Wiórek	163/24	0,1076	TERENY KOMUNIKACYJNE	1/1	własność
Gmina Mosina	Wiórek	305	0,1009	TERENY KOMUNIKACYJNE	1/1	własność
Gmina Mosina	Wiórek	306	0,1225	TERENY KOMUNIKACYJNE	1/1	własność
Gmina Mosina	ŻABINKO	31	0,0300	TERENY KOMUNIKACYJNE	1/1	własność
Gmina Mosina	ŻABINKO	51	0,2100	TERENY KOMUNIKACYJNE	1/1	własność
Gmina Mosina	ŻABINKO	370/2	1,2000	TERENY KOMUNIKACYJNE	1/1	własność
Gmina Mosina	ŻABINKO	81	0,2200	TERENY KOMUNIKACYJNE	1/1	własność
Gmina Mosina	ŻABINKO	370/3	0,8400	TERENY KOMUNIKACYJNE	1/1	własność

Gmina Mosina	ŻABINKO	327	0,3300	TERENY KOMUNIKACYJNE	1/1	własność
Gmina Mosina	ŻABINKO	119/1	0,0008	TERENY KOMUNIKACYJNE	1/1	własność
Gmina Mosina	ŻABINKO	146	0,5200	TERENY KOMUNIKACYJNE	1/1	własność
Gmina Mosina	ŻABINKO	147/1	0,0985	TERENY KOMUNIKACYJNE	1/1	własność
Gmina Mosina	ŻABINKO	247/2	0,0478	TERENY KOMUNIKACYJNE	1/1	własność
Gmina Mosina	ŻABINKO	453	0,5600	TERENY KOMUNIKACYJNE	1/1	własność
Gmina Mosina	ŻABINKO	147/2	0,4715	TERENY KOMUNIKACYJNE	1/1	własność
Gmina Mosina	ŻABINKO	203	0,2900	TERENY KOMUNIKACYJNE	1/1	własność
Gmina Mosina	ŻABINKO	91/4	0,1700	TERENY KOMUNIKACYJNE	1/1	własność
Gmina Mosina	ŻABINKO	377	0,0600	TERENY KOMUNIKACYJNE	1/1	własność
Gmina Mosina	ŻABINKO	348	0,4200	TERENY KOMUNIKACYJNE	1/1	własność
Gmina Mosina	ŻABINKO	349	0,0300	TERENY KOMUNIKACYJNE	1/1	własność
Gmina Mosina	ŻABINKO	441	0,0300	TERENY KOMUNIKACYJNE	1/1	własność
Gmina Mosina	ŻABINKO	442	0,0700	TERENY KOMUNIKACYJNE	1/1	własność
Gmina Mosina	ŻABINKO	444	0,0300	TERENY KOMUNIKACYJNE	1/1	własność
Gmina Mosina	ŻABINKO	285	0,1000	TERENY KOMUNIKACYJNE	1/1	własność
Gmina Mosina	ŻABINKO	288	0,1200	TERENY KOMUNIKACYJNE	1/1	własność
Gmina Mosina	ŻABINKO	289	0,2400	TERENY KOMUNIKACYJNE	1/1	własność
Gmina Mosina	ŻABINKO	446	0,0100	TERENY KOMUNIKACYJNE	1/1	własność
Gmina Mosina	ŻABINKO	448	0,0200	TERENY KOMUNIKACYJNE	1/1	własność
Gmina Mosina	ŻABINKO	452	0,0100	TERENY KOMUNIKACYJNE	1/1	własność
Gmina Mosina	ŻABINKO	384	0,0100	TERENY KOMUNIKACYJNE	1/1	własność
Gmina Mosina	ŻABINKO	404	0,1300	TERENY KOMUNIKACYJNE	1/1	własność
Gmina Mosina	ŻABINKO	410	0,0100	TERENY KOMUNIKACYJNE	1/1	własność
Gmina Mosina	ŻABINKO	411	0,0800	TERENY KOMUNIKACYJNE	1/1	własność
Gmina Mosina	ŻABINKO	393	0,0700	TERENY KOMUNIKACYJNE	1/1	własność
Gmina Mosina	ŻABINKO	332	0,0100	TERENY KOMUNIKACYJNE	1/1	własność
Gmina Mosina	ŻABINKO	394	0,0600	TERENY KOMUNIKACYJNE	1/1	własność
Gmina Mosina	ŻABINKO	247/3	0,0688	TERENY KOMUNIKACYJNE	1/1	własność
Gmina Mosina	CZAPURY	226/2	0,1703	TERENY RÓŻNE	1/1	własność
Gmina Mosina	CZAPURY	215/5	0,1083	TERENY RÓŻNE	1/1	własność
Gmina Mosina	DYMACZEWO NOWE	314	0,0295	TERENY RÓŻNE	1/1	własność
Gmina Mosina	RADZEWICE	168/4	3,7661	TERENY RÓŻNE	1/1	własność
Gmina Mosina	ROGALINEK	2	2,0400	TERENY RÓŻNE	1/1	własność
Gmina Mosina	ROGALINEK	306/2	0,4472	TERENY RÓŻNE	1/1	własność
Gmina Mosina	SOWINKI	18/2	0,2463	TERENY RÓŻNE	1/1	własność
Gmina Mosina	WIÓREK	38/3	0,5890	TERENY RÓŻNE	1/1	własność
Gmina Mosina	ŻABINKO	87	0,1000	TERENY RÓŻNE	1/1	własność
Gmina Mosina	ŻABINKO	136/4	0,4100	TERENY RÓŻNE	1/1	własność
Miasto Mosina	MOSINA	1646/19	1,6031	GRUNTY LEŚNE	1/1	własność
Miasto Mosina	MOSINA	1646/8	0,0489	GRUNTY LEŚNE	1/1	własność
Miasto Mosina	MOSINA	1827	6,9470	GRUNTY LEŚNE	1/1	własność
Miasto Mosina	MOSINA	2091/52	2,4511	GRUNTY LEŚNE	1/1	własność
Miasto Mosina	MOSINA	2415	0,1571	GRUNTY LEŚNE	1/1	własność
Miasto Mosina	MOSINA	2777	1,3223	GRUNTY LEŚNE	1/1	własność
Miasto Mosina	MOSINA	2782	0,2540	GRUNTY LEŚNE	1/1	własność
Miasto Mosina	MOSINA	1259/1	0,5180	GRUNTY POD WODAMI	1/1	własność
Miasto Mosina	MOSINA	1785/1	0,0241	GRUNTY POD WODAMI	1/1	własność
Miasto Mosina	MOSINA	804/1	0,0109	GRUNTY ROLNE	1/1	własność

Miasto Mosina	MOSINA	804/2	0,4692	GRUNTY ROLNE	1/1	własność
Miasto Mosina	MOSINA	805	0,1451	GRUNTY ROLNE	1/1	własność
Miasto Mosina	MOSINA	806	0,1403	GRUNTY ROLNE	1/1	własność
Miasto Mosina	MOSINA	1258/1	0,1029	GRUNTY ROLNE	1/1	własność
Miasto Mosina	MOSINA	1258/3	0,4087	GRUNTY ROLNE	1/1	własność
Miasto Mosina	MOSINA	1259/2	0,0438	GRUNTY ROLNE	1/1	własność
Miasto Mosina	MOSINA	1261	0,4271	GRUNTY ROLNE	1/1	własność
Miasto Mosina	MOSINA	1262	0,1235	GRUNTY ROLNE	1/1	własność
Miasto Mosina	MOSINA	1263	0,0270	GRUNTY ROLNE	1/1	własność
Miasto Mosina	MOSINA	1265/1	0,2505	GRUNTY ROLNE	1/1	własność
Miasto Mosina	MOSINA	133	0,4253	GRUNTY ROLNE	1/1	własność
Miasto Mosina	MOSINA	134	0,3078	GRUNTY ROLNE	1/1	własność
Miasto Mosina	MOSINA	135	0,4654	GRUNTY ROLNE	1/1	własność
Miasto Mosina	MOSINA	136	0,8341	GRUNTY ROLNE	1/1	własność
Miasto Mosina	MOSINA	137	0,6173	GRUNTY ROLNE	1/1	własność
Miasto Mosina	MOSINA	138/1	0,5397	GRUNTY ROLNE	1/1	własność
Miasto Mosina	MOSINA	138/2	0,2778	GRUNTY ROLNE	1/1	własność
Miasto Mosina	MOSINA	139	0,6434	GRUNTY ROLNE	1/1	własność
Miasto Mosina	MOSINA	140	0,3032	GRUNTY ROLNE	1/1	własność
Miasto Mosina	MOSINA	141	0,3945	GRUNTY ROLNE	1/1	własność
Miasto Mosina	MOSINA	142	1,8058	GRUNTY ROLNE	1/1	własność
Miasto Mosina	MOSINA	143	0,1320	GRUNTY ROLNE	1/1	własność
Miasto Mosina	MOSINA	144	0,1321	GRUNTY ROLNE	1/1	własność
Miasto Mosina	MOSINA	145	0,1469	GRUNTY ROLNE	1/1	własność
Miasto Mosina	MOSINA	1642/6	0,0480	GRUNTY ROLNE	1/1	własność
Miasto Mosina	MOSINA	2269	1,0180	GRUNTY ROLNE	1/1	własność
Miasto Mosina	MOSINA	2611	0,5503	GRUNTY ROLNE	1/1	własność
Miasto Mosina	MOSINA	2622/65	0,0365	GRUNTY ROLNE	1/1	własność
Miasto Mosina	MOSINA	2622/66	0,3580	GRUNTY ROLNE	1/1	własność
Miasto Mosina	MOSINA	2660	0,8275	GRUNTY ROLNE	1/1	własność
Miasto Mosina	MOSINA	2662	0,4410	GRUNTY ROLNE	1/1	własność
Miasto Mosina	MOSINA	2665	0,9597	GRUNTY ROLNE	1/1	własność
Miasto Mosina	MOSINA	2666	1,0445	GRUNTY ROLNE	1/1	własność
Miasto Mosina	MOSINA	2670	0,3490	GRUNTY ROLNE	1/1	własność
Miasto Mosina	MOSINA	2671	0,2146	GRUNTY ROLNE	1/1	własność
Miasto Mosina	MOSINA	2672	0,1810	GRUNTY ROLNE	1/1	własność
Miasto Mosina	MOSINA	2673	0,3979	GRUNTY ROLNE	1/1	własność
Miasto Mosina	MOSINA	2674	1,1899	GRUNTY ROLNE	1/1	własność
Miasto Mosina	MOSINA	2677	0,4158	GRUNTY ROLNE	1/1	własność
Miasto Mosina	MOSINA	2678	0,2527	GRUNTY ROLNE	1/1	własność
Miasto Mosina	MOSINA	2679	0,2479	GRUNTY ROLNE	1/1	własność
Miasto Mosina	MOSINA	2680	0,2058	GRUNTY ROLNE	1/1	własność
Miasto Mosina	MOSINA	2681	0,2337	GRUNTY ROLNE	1/1	własność
Miasto Mosina	MOSINA	2682	0,5136	GRUNTY ROLNE	1/1	własność
Miasto Mosina	MOSINA	2683	0,5802	GRUNTY ROLNE	1/1	własność
Miasto Mosina	MOSINA	2684	0,6457	GRUNTY ROLNE	1/1	własność
Miasto Mosina	MOSINA	2685	0,8692	GRUNTY ROLNE	1/1	własność
Miasto Mosina	MOSINA	2686	0,9659	GRUNTY ROLNE	1/1	własność
Miasto Mosina	MOSINA	2695/7	0,7497	GRUNTY ROLNE	1/1	własność

Miasto Mosina	MOSINA	2698/3	0,1783	GRUNTY ROLNE	1/1	własność
Miasto Mosina	MOSINA	2700/39	0,2612	GRUNTY ROLNE	1/1	własność
Miasto Mosina	MOSINA	2700/52	1,2213	GRUNTY ROLNE	1/1	własność
Miasto Mosina	MOSINA	2700/53	0,3986	GRUNTY ROLNE	1/1	własność
Miasto Mosina	MOSINA	2700/94	0,1641	GRUNTY ROLNE	1/1	własność
Miasto Mosina	MOSINA	2700/95	0,6726	GRUNTY ROLNE	1/1	własność
Miasto Mosina	MOSINA	2794	5,0572	GRUNTY ROLNE	1/1	własność
Miasto Mosina	Mosina	2796/1	0,0024	GRUNTY ROLNE	1/1	własność
Miasto Mosina	Mosina	2796/2	0,2895	GRUNTY ROLNE	1/1	własność
Miasto Mosina	Mosina	2796/3	3,1725	GRUNTY ROLNE	1/1	własność
Miasto Mosina	Mosina	2796/4	0,1440	GRUNTY ROLNE	1/1	własność
Miasto Mosina	MOSINA	2797	1,0661	GRUNTY ROLNE	1/1	własność
Miasto Mosina	MOSINA	2798	1,0597	GRUNTY ROLNE	1/1	własność
Miasto Mosina	MOSINA	2799	4,6261	GRUNTY ROLNE	1/1	własność
Miasto Mosina	MOSINA	34/25	2,4635	GRUNTY ROLNE	1/1	własność
Miasto Mosina	MOSINA	851/1	0,0855	GRUNTY ROLNE	1/1	własność
Miasto Mosina	MOSINA	857/2	0,3956	GRUNTY ROLNE	1/1	własność
Miasto Mosina	MOSINA	858/2	0,1153	GRUNTY ROLNE	1/1	własność
Miasto Mosina	MOSINA	859	0,3910	GRUNTY ROLNE	1/1	własność
Miasto Mosina	MOSINA	860	0,2297	GRUNTY ROLNE	1/1	własność
Miasto Mosina	MOSINA	861	0,3950	GRUNTY ROLNE	1/1	własność
Miasto Mosina	MOSINA	862/1	0,0186	GRUNTY ROLNE	1/1	własność
Miasto Mosina	MOSINA	862/3	0,3370	GRUNTY ROLNE	1/1	własność
Miasto Mosina	MOSINA	863/1	0,0752	GRUNTY ROLNE	1/1	własność
Miasto Mosina	MOSINA	864/10	1,7530	GRUNTY ROLNE	1/1	własność
Miasto Mosina	MOSINA	864/9	0,0994	GRUNTY ROLNE	1/1	własność
Miasto Mosina	MOSINA	871/1	0,1063	GRUNTY ROLNE	1/1	własność
Miasto Mosina	MOSINA	873/23	0,0500	GRUNTY ROLNE	1/1	własność
Miasto Mosina	MOSINA	873/24	0,0377	GRUNTY ROLNE	1/1	własność
Miasto Mosina	MOSINA	873/25	0,0288	GRUNTY ROLNE	1/1	własność
Miasto Mosina	MOSINA	873/26	0,0190	GRUNTY ROLNE	1/1	własność
Miasto Mosina	MOSINA	873/27	0,0347	GRUNTY ROLNE	1/1	własność
Miasto Mosina	MOSINA	873/28	0,0333	GRUNTY ROLNE	1/1	własność
Miasto Mosina	MOSINA	873/29	0,0257	GRUNTY ROLNE	1/1	własność
Miasto Mosina	MOSINA	873/31	0,0286	GRUNTY ROLNE	1/1	własność
Miasto Mosina	MOSINA	873/32	0,0312	GRUNTY ROLNE	1/1	własność
Miasto Mosina	MOSINA	873/33	0,0299	GRUNTY ROLNE	1/1	własność
Miasto Mosina	MOSINA	873/34	0,0677	GRUNTY ROLNE	1/1	własność
Miasto Mosina	MOSINA	873/35	0,0286	GRUNTY ROLNE	1/1	własność
Miasto Mosina	MOSINA	873/36	0,0450	GRUNTY ROLNE	1/1	własność
Miasto Mosina	MOSINA	873/37	0,0267	GRUNTY ROLNE	1/1	własność
Miasto Mosina	MOSINA	873/38	0,0283	GRUNTY ROLNE	1/1	własność
Miasto Mosina	MOSINA	873/39	0,0325	GRUNTY ROLNE	1/1	własność
Miasto Mosina	MOSINA	873/40	0,0377	GRUNTY ROLNE	1/1	własność
Miasto Mosina	MOSINA	873/41	0,0447	GRUNTY ROLNE	1/1	własność
Miasto Mosina	MOSINA	873/42	0,0251	GRUNTY ROLNE	1/1	własność
Miasto Mosina	MOSINA	873/43	0,0363	GRUNTY ROLNE	1/1	własność
Miasto Mosina	MOSINA	873/44	0,0240	GRUNTY ROLNE	1/1	własność
Miasto Mosina	MOSINA	931/4	2,0474	GRUNTY ROLNE	1/1	własność

Miasto Mosina	MOSINA	933/1	0,2973	GRUNTY ROLNE	1/1	własność
Miasto Mosina	MOSINA	1642/1	0,0991	GRUNTY ZABUDOWANE I ZURBANIZOWANE	1/1	własność
Miasto Mosina	MOSINA	1642/12	0,0086	GRUNTY ZABUDOWANE I ZURBANIZOWANE	1/1	własność
Miasto Mosina	MOSINA	1642/9	0,1342	GRUNTY ZABUDOWANE I ZURBANIZOWANE	1/1	własność
Miasto Mosina	MOSINA	1000/7	0,0777	GRUNTY ZABUDOWANE I ZURBANIZOWANE	1/1	własność
Miasto Mosina	MOSINA	1014/32	0,3255	GRUNTY ZABUDOWANE I ZURBANIZOWANE	1/1	własność
Miasto Mosina	MOSINA	1028/3	0,0187	GRUNTY ZABUDOWANE I ZURBANIZOWANE	1/1	własność
Miasto Mosina	MOSINA	1098	0,0846	GRUNTY ZABUDOWANE I ZURBANIZOWANE	1/1	własność
Miasto Mosina	MOSINA	1149/10	0,1195	GRUNTY ZABUDOWANE I ZURBANIZOWANE	1/1	własność
Miasto Mosina	MOSINA	1205/9	0,0772	GRUNTY ZABUDOWANE I ZURBANIZOWANE	1/1	własność
Miasto Mosina	MOSINA	1206/8	0,2548	GRUNTY ZABUDOWANE I ZURBANIZOWANE	1/1	własność
Miasto Mosina	MOSINA	1208/2	0,1092	GRUNTY ZABUDOWANE I ZURBANIZOWANE	1/1	własność
Miasto Mosina	MOSINA	1212/2	0,3332	GRUNTY ZABUDOWANE I ZURBANIZOWANE	1/1	własność
Miasto Mosina	MOSINA	1213/1	0,1839	GRUNTY ZABUDOWANE I ZURBANIZOWANE	1/1	własność
Miasto Mosina	MOSINA	1218/2	0,1487	GRUNTY ZABUDOWANE I ZURBANIZOWANE	1/1	własność
Miasto Mosina	MOSINA	1219/5	0,6773	GRUNTY ZABUDOWANE I ZURBANIZOWANE	1/1	własność
Miasto Mosina	MOSINA	1220	0,1170	GRUNTY ZABUDOWANE I ZURBANIZOWANE	1/1	własność
Miasto Mosina	MOSINA	1221/1	0,0362	GRUNTY ZABUDOWANE I ZURBANIZOWANE	1/1	własność
Miasto Mosina	MOSINA	1278	2,0000	GRUNTY ZABUDOWANE I ZURBANIZOWANE	1/1	własność
Miasto Mosina	MOSINA	1289/3	0,1435	GRUNTY ZABUDOWANE I ZURBANIZOWANE	1/1	własność
Miasto Mosina	MOSINA	1322/3	0,5981	GRUNTY ZABUDOWANE I ZURBANIZOWANE	1/1	własność
Miasto Mosina	MOSINA	1350/5	0,0082	GRUNTY ZABUDOWANE I ZURBANIZOWANE	1/1	własność
Miasto Mosina	MOSINA	1372/3	0,0863	GRUNTY ZABUDOWANE I ZURBANIZOWANE	334/1000	własność
Miasto Mosina	MOSINA	1375/3	0,0073	GRUNTY ZABUDOWANE I ZURBANIZOWANE	334/1000	własność
Miasto Mosina	MOSINA	1417	0,0333	GRUNTY ZABUDOWANE I ZURBANIZOWANE	1/1	własność
Miasto Mosina	MOSINA	1429/6	0,4533	GRUNTY ZABUDOWANE I ZURBANIZOWANE	1/1	własność
Miasto Mosina	MOSINA	1447	0,0280	GRUNTY ZABUDOWANE I ZURBANIZOWANE	52/100	własność
Miasto Mosina	MOSINA	1452/4	0,0567	GRUNTY ZABUDOWANE I ZURBANIZOWANE	1/1	własność
Miasto Mosina	MOSINA	1462/2	0,0351	GRUNTY ZABUDOWANE I ZURBANIZOWANE	1/1	własność
Miasto Mosina	MOSINA	1463/2	0,4203	GRUNTY ZABUDOWANE I ZURBANIZOWANE	1/1	własność
Miasto Mosina	MOSINA	1472	0,0355	GRUNTY ZABUDOWANE I ZURBANIZOWANE	1/1	własność
Miasto Mosina	MOSINA	1498	0,1060	GRUNTY ZABUDOWANE I ZURBANIZOWANE	1/1	własność
Miasto Mosina	MOSINA	1557	0,1280	GRUNTY ZABUDOWANE I ZURBANIZOWANE	1/1	własność
Miasto Mosina	MOSINA	160/11	0,1958	GRUNTY ZABUDOWANE I ZURBANIZOWANE	1/1	własność
Miasto Mosina	MOSINA	160/12	0,4499	GRUNTY ZABUDOWANE I ZURBANIZOWANE	1/1	własność
Miasto Mosina	MOSINA	160/13	0,0996	GRUNTY ZABUDOWANE I ZURBANIZOWANE	1/1	własność
Miasto Mosina	MOSINA	160/14	2,2326	GRUNTY ZABUDOWANE I ZURBANIZOWANE	1/1	własność
Miasto Mosina	MOSINA	160/15	1,5620	GRUNTY ZABUDOWANE I ZURBANIZOWANE	1/1	własność

Miasto Mosina	MOSINA	160/16	0,8758	GRUNTY ZABUDOWANE I ZURBANIZOWANE	1/1	własność
Miasto Mosina	MOSINA	160/6	4,4719	GRUNTY ZABUDOWANE I ZURBANIZOWANE	1/1	własność
Miasto Mosina	MOSINA	160/7	0,3587	GRUNTY ZABUDOWANE I ZURBANIZOWANE	1/1	własność
Miasto Mosina	MOSINA	160/8	0,8616	GRUNTY ZABUDOWANE I ZURBANIZOWANE	1/1	własność
Miasto Mosina	MOSINA	160/9	0,7574	GRUNTY ZABUDOWANE I ZURBANIZOWANE	1/1	własność
Miasto Mosina	MOSINA	1600/22	0,0880	GRUNTY ZABUDOWANE I ZURBANIZOWANE	1/1	własność
Miasto Mosina	MOSINA	1600/40	0,0723	GRUNTY ZABUDOWANE I ZURBANIZOWANE	1/1	własność
Miasto Mosina	MOSINA	1600/44	0,0149	GRUNTY ZABUDOWANE I ZURBANIZOWANE	1/1	własność
Miasto Mosina	MOSINA	1600/45	0,5685	GRUNTY ZABUDOWANE I ZURBANIZOWANE	1/1	własność
Miasto Mosina	MOSINA	1600/46	0,0048	GRUNTY ZABUDOWANE I ZURBANIZOWANE	1/1	własność
Miasto Mosina	MOSINA	1600/47	0,0107	GRUNTY ZABUDOWANE I ZURBANIZOWANE	1/1	własność
Miasto Mosina	MOSINA	1600/50	0,0119	GRUNTY ZABUDOWANE I ZURBANIZOWANE	1/1	własność
Miasto Mosina	MOSINA	1600/51	0,0124	GRUNTY ZABUDOWANE I ZURBANIZOWANE	1/1	własność
Miasto Mosina	MOSINA	1600/56	0,0861	GRUNTY ZABUDOWANE I ZURBANIZOWANE	1/1	własność
Miasto Mosina	MOSINA	161	0,0460	GRUNTY ZABUDOWANE I ZURBANIZOWANE	1/1	własność
Miasto Mosina	MOSINA	1615/22	0,0870	GRUNTY ZABUDOWANE I ZURBANIZOWANE	1/1	własność
Miasto Mosina	MOSINA	1615/31	0,0134	GRUNTY ZABUDOWANE I ZURBANIZOWANE	1/1	własność
Miasto Mosina	MOSINA	1615/32	0,0121	GRUNTY ZABUDOWANE I ZURBANIZOWANE	1/1	własność
Miasto Mosina	MOSINA	1615/33	0,0056	GRUNTY ZABUDOWANE I ZURBANIZOWANE	1/1	własność
Miasto Mosina	MOSINA	162	0,0240	GRUNTY ZABUDOWANE I ZURBANIZOWANE	1/1	własność
Miasto Mosina	MOSINA	1634/4	2,5105	GRUNTY ZABUDOWANE I ZURBANIZOWANE	1/1	własność
Miasto Mosina	MOSINA	1636/6	0,0344	GRUNTY ZABUDOWANE I ZURBANIZOWANE	1/1	własność
Miasto Mosina	MOSINA	1636/7	0,1436	GRUNTY ZABUDOWANE I ZURBANIZOWANE	1/1	własność
Miasto Mosina	MOSINA	1637/2	0,0990	GRUNTY ZABUDOWANE I ZURBANIZOWANE	1/1	własność
Miasto Mosina	MOSINA	1638/2	0,0046	GRUNTY ZABUDOWANE I ZURBANIZOWANE	1/1	własność
Miasto Mosina	MOSINA	1639	0,0080	GRUNTY ZABUDOWANE I ZURBANIZOWANE	1/1	własność
Miasto Mosina	MOSINA	1640	0,0127	GRUNTY ZABUDOWANE I ZURBANIZOWANE	1/1	własność
Miasto Mosina	MOSINA	1642/4	0,1481	GRUNTY ZABUDOWANE I ZURBANIZOWANE	1/1	własność
Miasto Mosina	MOSINA	1645/11	0,0277	GRUNTY ZABUDOWANE I ZURBANIZOWANE	1/1	własność
Miasto Mosina	MOSINA	1645/12	0,0212	GRUNTY ZABUDOWANE I ZURBANIZOWANE	1/1	własność
Miasto Mosina	MOSINA	1645/7	0,1216	GRUNTY ZABUDOWANE I ZURBANIZOWANE	1/1	własność
Miasto Mosina	MOSINA	1645/8	0,0672	GRUNTY ZABUDOWANE I ZURBANIZOWANE	1/1	własność
Miasto Mosina	MOSINA	1645/9	0,0107	GRUNTY ZABUDOWANE I ZURBANIZOWANE	1/1	własność
Miasto Mosina	MOSINA	1646/12	0,0087	GRUNTY ZABUDOWANE I ZURBANIZOWANE	1/1	własność
Miasto Mosina	MOSINA	1655/3	0,0210	GRUNTY ZABUDOWANE I ZURBANIZOWANE	61/1000	własność
Miasto Mosina	MOSINA	1655/4	0,0636	GRUNTY ZABUDOWANE I ZURBANIZOWANE	61/1000	własność
Miasto Mosina	MOSINA	1659/1	0,0775	GRUNTY ZABUDOWANE I ZURBANIZOWANE	1/1	własność
Miasto Mosina	MOSINA	1664/4	0,0713	GRUNTY ZABUDOWANE I ZURBANIZOWANE	1/1	własność

Miasto Mosina	MOSINA	1670/10	0,0068	GRUNTY ZABUDOWANE I ZURBANIZOWANE	1/1	własność
Miasto Mosina	MOSINA	1686/4	0,0702	GRUNTY ZABUDOWANE I ZURBANIZOWANE	1/1	własność
Miasto Mosina	MOSINA	1686/5	0,0667	GRUNTY ZABUDOWANE I ZURBANIZOWANE	1/1	własność
Miasto Mosina	MOSINA	1746/53	0,2168	GRUNTY ZABUDOWANE I ZURBANIZOWANE	1/1	własność
Miasto Mosina	MOSINA	1746/65	0,0171	GRUNTY ZABUDOWANE I ZURBANIZOWANE	1/1	własność
Miasto Mosina	MOSINA	1746/68	0,0171	GRUNTY ZABUDOWANE I ZURBANIZOWANE	1/1	własność
Miasto Mosina	MOSINA	1746/69	0,0146	GRUNTY ZABUDOWANE I ZURBANIZOWANE	1/1	własność
Miasto Mosina	MOSINA	1746/70	0,0147	GRUNTY ZABUDOWANE I ZURBANIZOWANE	1/1	własność
Miasto Mosina	MOSINA	1746/71	0,0143	GRUNTY ZABUDOWANE I ZURBANIZOWANE	1/1	własność
Miasto Mosina	MOSINA	1768/13	0,1618	GRUNTY ZABUDOWANE I ZURBANIZOWANE	1/1	własność
Miasto Mosina	MOSINA	1772/6	0,0352	GRUNTY ZABUDOWANE I ZURBANIZOWANE	1/1	własność
Miasto Mosina	MOSINA	1772/7	0,0315	GRUNTY ZABUDOWANE I ZURBANIZOWANE	1/1	własność
Miasto Mosina	MOSINA	1772/9	0,0241	GRUNTY ZABUDOWANE I ZURBANIZOWANE	1/1	własność
Miasto Mosina	MOSINA	1772/5	0,0275	GRUNTY ZABUDOWANE I ZURBANIZOWANE	1/1	własność
Miasto Mosina	MOSINA	1773	0,0074	GRUNTY ZABUDOWANE I ZURBANIZOWANE	1/1	własność
Miasto Mosina	MOSINA	1774	0,0162	GRUNTY ZABUDOWANE I ZURBANIZOWANE	1/1	własność
Miasto Mosina	MOSINA	1775/1	0,0008	GRUNTY ZABUDOWANE I ZURBANIZOWANE	1/1	własność
Miasto Mosina	MOSINA	1776/1	0,0279	GRUNTY ZABUDOWANE I ZURBANIZOWANE	1/1	własność
Miasto Mosina	MOSINA	1777/2	0,0688	GRUNTY ZABUDOWANE I ZURBANIZOWANE	1/1	własność
Miasto Mosina	MOSINA	1777/3	0,0050	GRUNTY ZABUDOWANE I ZURBANIZOWANE	1/1	własność
Miasto Mosina	MOSINA	1778	0,0630	GRUNTY ZABUDOWANE I ZURBANIZOWANE	1/1	własność
Miasto Mosina	MOSINA	1779/2	0,0430	GRUNTY ZABUDOWANE I ZURBANIZOWANE	1/1	własność
Miasto Mosina	MOSINA	1780	0,0060	GRUNTY ZABUDOWANE I ZURBANIZOWANE	1/1	własność
Miasto Mosina	MOSINA	1781/2	0,0208	GRUNTY ZABUDOWANE I ZURBANIZOWANE	1/1	własność
Miasto Mosina	MOSINA	1782	0,0070	GRUNTY ZABUDOWANE I ZURBANIZOWANE	1/1	własność
Miasto Mosina	MOSINA	1784/19	0,4260	GRUNTY ZABUDOWANE I ZURBANIZOWANE	1/1	własność
Miasto Mosina	MOSINA	1787/3	0,0006	GRUNTY ZABUDOWANE I ZURBANIZOWANE	1/1	własność
Miasto Mosina	MOSINA	1787/4	0,0217	GRUNTY ZABUDOWANE I ZURBANIZOWANE	1/1	własność
Miasto Mosina	MOSINA	1788/2	0,0026	GRUNTY ZABUDOWANE I ZURBANIZOWANE	1/1	własność
Miasto Mosina	MOSINA	1788/3	0,0018	GRUNTY ZABUDOWANE I ZURBANIZOWANE	1/1	własność
Miasto Mosina	MOSINA	1788/4	0,0063	GRUNTY ZABUDOWANE I ZURBANIZOWANE	1/1	własność
Miasto Mosina	MOSINA	1813/5	0,0132	GRUNTY ZABUDOWANE I ZURBANIZOWANE	1/1	własność
Miasto Mosina	MOSINA	1822/6	0,0285	GRUNTY ZABUDOWANE I ZURBANIZOWANE	1/1	własność
Miasto Mosina	MOSINA	1822/7	0,0673	GRUNTY ZABUDOWANE I ZURBANIZOWANE	1/1	własność
Miasto Mosina	MOSINA	1823/11	0,0008	GRUNTY ZABUDOWANE I ZURBANIZOWANE	1/1	własność
Miasto Mosina	MOSINA	1823/3	0,0677	GRUNTY ZABUDOWANE I ZURBANIZOWANE	1/1	własność
Miasto Mosina	MOSINA	1829/3	1,1983	GRUNTY ZABUDOWANE I ZURBANIZOWANE	1/1	własność
Miasto Mosina	MOSINA	1850	0,3483	GRUNTY ZABUDOWANE I ZURBANIZOWANE	1/1	własność

Miasto Mosina	MOSINA	1851	0,1264	GRUNTY ZABUDOWANE I ZURBANIZOWANE	1/1	własność
Miasto Mosina	MOSINA	1899/2	0,1292	GRUNTY ZABUDOWANE I ZURBANIZOWANE	1/1	własność
Miasto Mosina	MOSINA	190/8	0,0750	GRUNTY ZABUDOWANE I ZURBANIZOWANE	1/1	własność
Miasto Mosina	MOSINA	1909/6	0,1868	GRUNTY ZABUDOWANE I ZURBANIZOWANE	1/1	własność
Miasto Mosina	MOSINA	1909/8	0,1052	GRUNTY ZABUDOWANE I ZURBANIZOWANE	1/1	własność
Miasto Mosina	MOSINA	191/2	0,1503	GRUNTY ZABUDOWANE I ZURBANIZOWANE	1/1	własność
Miasto Mosina	MOSINA	191/3	0,9577	GRUNTY ZABUDOWANE I ZURBANIZOWANE	1/1	własność
Miasto Mosina	MOSINA	1917/7	0,3975	GRUNTY ZABUDOWANE I ZURBANIZOWANE	1/1	własność
Miasto Mosina	MOSINA	1933/10	0,0940	GRUNTY ZABUDOWANE I ZURBANIZOWANE	1/1	własność
Miasto Mosina	MOSINA	1933/14	0,1988	GRUNTY ZABUDOWANE I ZURBANIZOWANE	1/1	własność
Miasto Mosina	MOSINA	1933/15	0,0027	GRUNTY ZABUDOWANE I ZURBANIZOWANE	1/1	własność
Miasto Mosina	MOSINA	1933/16	0,0663	GRUNTY ZABUDOWANE I ZURBANIZOWANE	1/1	własność
Miasto Mosina	MOSINA	1933/3	0,7023	GRUNTY ZABUDOWANE I ZURBANIZOWANE	1/1	własność
Miasto Mosina	MOSINA	1933/9	0,1245	GRUNTY ZABUDOWANE I ZURBANIZOWANE	1/1	własność
Miasto Mosina	MOSINA	1934/1	0,1167	GRUNTY ZABUDOWANE I ZURBANIZOWANE	1/1	własność
Miasto Mosina	MOSINA	194/4	0,5012	GRUNTY ZABUDOWANE I ZURBANIZOWANE	1/1	własność
Miasto Mosina	MOSINA	1952/3	0,0373	GRUNTY ZABUDOWANE I ZURBANIZOWANE	1/1	własność
Miasto Mosina	MOSINA	1953	0,4799	GRUNTY ZABUDOWANE I ZURBANIZOWANE	1/1	własność
Miasto Mosina	MOSINA	1959/2	0,0136	GRUNTY ZABUDOWANE I ZURBANIZOWANE	1/1	własność
Miasto Mosina	MOSINA	1960/2	0,0192	GRUNTY ZABUDOWANE I ZURBANIZOWANE	1/1	własność
Miasto Mosina	MOSINA	1961/2	0,0192	GRUNTY ZABUDOWANE I ZURBANIZOWANE	1/1	własność
Miasto Mosina	MOSINA	1962/2	0,0192	GRUNTY ZABUDOWANE I ZURBANIZOWANE	1/1	własność
Miasto Mosina	MOSINA	1964/2	0,0087	GRUNTY ZABUDOWANE I ZURBANIZOWANE	1/1	własność
Miasto Mosina	MOSINA	1966/19	0,3557	GRUNTY ZABUDOWANE I ZURBANIZOWANE	1247/250 46	własność
Miasto Mosina	MOSINA	1972/1	0,0220	GRUNTY ZABUDOWANE I ZURBANIZOWANE	1/1	własność
Miasto Mosina	MOSINA	1972/2	0,1361	GRUNTY ZABUDOWANE I ZURBANIZOWANE	277/981	własność
Miasto Mosina	MOSINA	1984/3	0,4685	GRUNTY ZABUDOWANE I ZURBANIZOWANE	1/1	własność
Miasto Mosina	MOSINA	2036/3	0,0536	GRUNTY ZABUDOWANE I ZURBANIZOWANE	1/1	własność
Miasto Mosina	MOSINA	2036/5	0,0124	GRUNTY ZABUDOWANE I ZURBANIZOWANE	1/1	własność
Miasto Mosina	MOSINA	2089/26	0,0032	GRUNTY ZABUDOWANE I ZURBANIZOWANE	1/1	własność
Miasto Mosina	MOSINA	2089/33	0,0679	GRUNTY ZABUDOWANE I ZURBANIZOWANE	1/1	własność
Miasto Mosina	MOSINA	2130/16	0,9020	GRUNTY ZABUDOWANE I ZURBANIZOWANE	1/1	własność
Miasto Mosina	MOSINA	2154/1	0,1359	GRUNTY ZABUDOWANE I ZURBANIZOWANE	1/1	własność
Miasto Mosina	MOSINA	228/2	0,0354	GRUNTY ZABUDOWANE I ZURBANIZOWANE	1/1	własność
Miasto Mosina	MOSINA	228/3	0,0402	GRUNTY ZABUDOWANE I ZURBANIZOWANE	1/1	własność
Miasto Mosina	MOSINA	228/4	0,0064	GRUNTY ZABUDOWANE I ZURBANIZOWANE	1/1	własność
Miasto Mosina	MOSINA	229/3	1,0978	GRUNTY ZABUDOWANE I ZURBANIZOWANE	1/1	własność
Miasto Mosina	MOSINA	230/2	0,2555	GRUNTY ZABUDOWANE I ZURBANIZOWANE	1/1	własność

Miasto Mosina	MOSINA	230/3	0,1117	GRUNTY ZABUDOWANE I ZURBANIZOWANE	1/1	własność
Miasto Mosina	MOSINA	230/4	1,2283	GRUNTY ZABUDOWANE I ZURBANIZOWANE	1/1	własność
Miasto Mosina	MOSINA	230/5	0,0401	GRUNTY ZABUDOWANE I ZURBANIZOWANE	1/1	własność
Miasto Mosina	MOSINA	232/1	0,1397	GRUNTY ZABUDOWANE I ZURBANIZOWANE	1/1	własność
Miasto Mosina	MOSINA	232/2	0,0956	GRUNTY ZABUDOWANE I ZURBANIZOWANE	1/1	własność
Miasto Mosina	MOSINA	232/3	0,1109	GRUNTY ZABUDOWANE I ZURBANIZOWANE	1/1	własność
Miasto Mosina	MOSINA	232/5	0,1535	GRUNTY ZABUDOWANE I ZURBANIZOWANE	1/1	własność
Miasto Mosina	MOSINA	232/6	0,0535	GRUNTY ZABUDOWANE I ZURBANIZOWANE	1/1	własność
Miasto Mosina	MOSINA	2336/17	0,0191	GRUNTY ZABUDOWANE I ZURBANIZOWANE	1/1	własność
Miasto Mosina	MOSINA	237/22	0,0164	GRUNTY ZABUDOWANE I ZURBANIZOWANE	1/1	własność
Miasto Mosina	MOSINA	237/41	0,1664	GRUNTY ZABUDOWANE I ZURBANIZOWANE	88/1000	własność
Miasto Mosina	MOSINA	237/46	1,8959	GRUNTY ZABUDOWANE I ZURBANIZOWANE	1/1	własność
Miasto Mosina	MOSINA	237/47	0,1010	GRUNTY ZABUDOWANE I ZURBANIZOWANE	1/1	własność
Miasto Mosina	MOSINA	237/58	0,0570	GRUNTY ZABUDOWANE I ZURBANIZOWANE	1/1	własność
Miasto Mosina	MOSINA	237/82	0,0153	GRUNTY ZABUDOWANE I ZURBANIZOWANE	1/1	własność
Miasto Mosina	MOSINA	237/84	0,0415	GRUNTY ZABUDOWANE I ZURBANIZOWANE	1/1	własność
Miasto Mosina	MOSINA	237/86	0,0578	GRUNTY ZABUDOWANE I ZURBANIZOWANE	1/1	własność
Miasto Mosina	MOSINA	237/88	0,0399	GRUNTY ZABUDOWANE I ZURBANIZOWANE	1/1	własność
Miasto Mosina	Mosina	2477/1	0,1327	GRUNTY ZABUDOWANE I ZURBANIZOWANE	1/1	własność
Miasto Mosina	Mosina	2477/2	0,0705	GRUNTY ZABUDOWANE I ZURBANIZOWANE	1/1	własność
Miasto Mosina	Mosina	2477/3	0,0549	GRUNTY ZABUDOWANE I ZURBANIZOWANE	1/1	własność
Miasto Mosina	MOSINA	2480/2	0,0254	GRUNTY ZABUDOWANE I ZURBANIZOWANE	1/1	własność
Miasto Mosina	MOSINA	2480/4	0,0179	GRUNTY ZABUDOWANE I ZURBANIZOWANE	1/1	własność
Miasto Mosina	MOSINA	2480/5	0,2323	GRUNTY ZABUDOWANE I ZURBANIZOWANE	1/1	własność
Miasto Mosina	MOSINA	2483/2	0,2324	GRUNTY ZABUDOWANE I ZURBANIZOWANE	1/1	własność
Miasto Mosina	MOSINA	2486/4	0,0076	GRUNTY ZABUDOWANE I ZURBANIZOWANE	1/1	własność
Miasto Mosina	MOSINA	2565/2	0,0218	GRUNTY ZABUDOWANE I ZURBANIZOWANE	1/1	własność
Miasto Mosina	MOSINA	2590/12	0,0431	GRUNTY ZABUDOWANE I ZURBANIZOWANE	1/1	własność
Miasto Mosina	MOSINA	2618/5	0,4292	GRUNTY ZABUDOWANE I ZURBANIZOWANE	1/1	własność
Miasto Mosina	MOSINA	2622/39	0,0117	GRUNTY ZABUDOWANE I ZURBANIZOWANE	1/1	własność
Miasto Mosina	MOSINA	2622/5	0,1134	GRUNTY ZABUDOWANE I ZURBANIZOWANE	1/1	własność
Miasto Mosina	MOSINA	2622/50	0,7817	GRUNTY ZABUDOWANE I ZURBANIZOWANE	1/1	własność
Miasto Mosina	MOSINA	2622/52	0,3915	GRUNTY ZABUDOWANE I ZURBANIZOWANE	1/1	własność
Miasto Mosina	MOSINA	2623/2	0,3622	GRUNTY ZABUDOWANE I ZURBANIZOWANE	1/1	własność
Miasto Mosina	MOSINA	2641/2	0,2317	GRUNTY ZABUDOWANE I ZURBANIZOWANE	1/1	własność
Miasto Mosina	MOSINA	2698/12	0,0998	GRUNTY ZABUDOWANE I ZURBANIZOWANE	1/1	własność
Miasto Mosina	MOSINA	2698/13	0,0685	GRUNTY ZABUDOWANE I ZURBANIZOWANE	1/1	własność
Miasto Mosina	MOSINA	2698/14	0,0705	GRUNTY ZABUDOWANE I ZURBANIZOWANE	1/1	własność

Miasto Mosina	MOSINA	2698/15	0,0651	GRUNTY ZABUDOWANE I ZURBANIZOWANE	1/1	własność
Miasto Mosina	MOSINA	2698/17	0,1018	GRUNTY ZABUDOWANE I ZURBANIZOWANE	1/1	własność
Miasto Mosina	MOSINA	2698/18	0,0916	GRUNTY ZABUDOWANE I ZURBANIZOWANE	1/1	własność
Miasto Mosina	MOSINA	2698/19	0,0929	GRUNTY ZABUDOWANE I ZURBANIZOWANE	1/1	własność
Miasto Mosina	MOSINA	2698/20	0,0822	GRUNTY ZABUDOWANE I ZURBANIZOWANE	1/1	własność
Miasto Mosina	MOSINA	2698/21	0,1355	GRUNTY ZABUDOWANE I ZURBANIZOWANE	1/1	własność
Miasto Mosina	MOSINA	27/1	0,7893	GRUNTY ZABUDOWANE I ZURBANIZOWANE	1/1	własność
Miasto Mosina	MOSINA	2700/66	0,0887	GRUNTY ZABUDOWANE I ZURBANIZOWANE	1/1	własność
Miasto Mosina	MOSINA	2700/67	0,0835	GRUNTY ZABUDOWANE I ZURBANIZOWANE	1/1	własność
Miasto Mosina	MOSINA	2700/68	0,0766	GRUNTY ZABUDOWANE I ZURBANIZOWANE	1/1	własność
Miasto Mosina	MOSINA	2700/69	0,0768	GRUNTY ZABUDOWANE I ZURBANIZOWANE	1/1	własność
Miasto Mosina	MOSINA	2700/70	0,0757	GRUNTY ZABUDOWANE I ZURBANIZOWANE	1/1	własność
Miasto Mosina	MOSINA	2700/107	0,0146	GRUNTY ZABUDOWANE I ZURBANIZOWANE	1/1	własność
Miasto Mosina	MOSINA	2700/108	0,2160	GRUNTY ZABUDOWANE I ZURBANIZOWANE	1/1	własność
Miasto Mosina	MOSINA	2713/19	2,8829	GRUNTY ZABUDOWANE I ZURBANIZOWANE	1/1	własność
Miasto Mosina	MOSINA	2774/9	0,0203	GRUNTY ZABUDOWANE I ZURBANIZOWANE	1/1	własność
Miasto Mosina	MOSINA	2775/1	0,5266	GRUNTY ZABUDOWANE I ZURBANIZOWANE	1/1	własność
Miasto Mosina	MOSINA	2775/11	0,0418	GRUNTY ZABUDOWANE I ZURBANIZOWANE	1/1	własność
Miasto Mosina	MOSINA	2775/12	0,0391	GRUNTY ZABUDOWANE I ZURBANIZOWANE	1/1	własność
Miasto Mosina	MOSINA	2775/13	0,0237	GRUNTY ZABUDOWANE I ZURBANIZOWANE	1/1	własność
Miasto Mosina	MOSINA	2775/14	0,0097	GRUNTY ZABUDOWANE I ZURBANIZOWANE	1/1	własność
Miasto Mosina	MOSINA	2775/8	0,0038	GRUNTY ZABUDOWANE I ZURBANIZOWANE	1/1	własność
Miasto Mosina	MOSINA	2789/1	0,0027	GRUNTY ZABUDOWANE I ZURBANIZOWANE	1/2	własność
Miasto Mosina	MOSINA	2789/2	0,2936	GRUNTY ZABUDOWANE I ZURBANIZOWANE	1/3	własność
Miasto Mosina	MOSINA	280/4	0,2175	GRUNTY ZABUDOWANE I ZURBANIZOWANE	1/1	własność
Miasto Mosina	MOSINA	280/7	5,1779	GRUNTY ZABUDOWANE I ZURBANIZOWANE	1/1	własność
Miasto Mosina	MOSINA	2809/3	0,1016	GRUNTY ZABUDOWANE I ZURBANIZOWANE	1/1	własność
Miasto Mosina	MOSINA	2863/1	0,0280	GRUNTY ZABUDOWANE I ZURBANIZOWANE	1/1	własność
Miasto Mosina	MOSINA	2994/17	0,0670	GRUNTY ZABUDOWANE I ZURBANIZOWANE	1/1	własność
Miasto Mosina	MOSINA	2994/18	0,0804	GRUNTY ZABUDOWANE I ZURBANIZOWANE	1/1	własność
Miasto Mosina	MOSINA	303/2	0,0575	GRUNTY ZABUDOWANE I ZURBANIZOWANE	1/1	własność
Miasto Mosina	MOSINA	3245	0,6715	GRUNTY ZABUDOWANE I ZURBANIZOWANE	1/1	własność
Miasto Mosina	MOSINA	3254	0,1385	GRUNTY ZABUDOWANE I ZURBANIZOWANE	1/1	własność
Miasto Mosina	MOSINA	3255	0,2345	GRUNTY ZABUDOWANE I ZURBANIZOWANE	1/1	własność
Miasto Mosina	MOSINA	3256	0,0438	GRUNTY ZABUDOWANE I ZURBANIZOWANE	1/1	własność
Miasto Mosina	MOSINA	33/3	0,0205	GRUNTY ZABUDOWANE I ZURBANIZOWANE	1/1	własność
Miasto Mosina	MOSINA	34/14	0,4489	GRUNTY ZABUDOWANE I ZURBANIZOWANE	1/1	własność
Miasto Mosina	MOSINA	34/16	0,6006	GRUNTY ZABUDOWANE I ZURBANIZOWANE	1/1	własność

Miasto Mosina	MOSINA	34/26	0,1551	GRUNTY ZABUDOWANE I ZURBANIZOWANE	1/1	własność
Miasto Mosina	MOSINA	34/27	0,0725	GRUNTY ZABUDOWANE I ZURBANIZOWANE	1/1	własność
Miasto Mosina	MOSINA	36/1	1,5077	GRUNTY ZABUDOWANE I ZURBANIZOWANE	1/1	własność
Miasto Mosina	MOSINA	360/4	0,0706	GRUNTY ZABUDOWANE I ZURBANIZOWANE	1/1	własność
Miasto Mosina	MOSINA	361	0,0060	GRUNTY ZABUDOWANE I ZURBANIZOWANE	1/1	własność
Miasto Mosina	MOSINA	370/1	0,0008	GRUNTY ZABUDOWANE I ZURBANIZOWANE	1/1	własność
Miasto Mosina	MOSINA	499/5	0,4549	GRUNTY ZABUDOWANE I ZURBANIZOWANE	1/1	własność
Miasto Mosina	MOSINA	499/6	1,2770	GRUNTY ZABUDOWANE I ZURBANIZOWANE	1/1	własność
Miasto Mosina	MOSINA	512/8	0,7302	GRUNTY ZABUDOWANE I ZURBANIZOWANE	1/1	własność
Miasto Mosina	MOSINA	516/6	0,0217	GRUNTY ZABUDOWANE I ZURBANIZOWANE	1/1	własność
Miasto Mosina	MOSINA	517/6	0,0209	GRUNTY ZABUDOWANE I ZURBANIZOWANE	1/1	własność
Miasto Mosina	MOSINA	521/24	0,0091	GRUNTY ZABUDOWANE I ZURBANIZOWANE	1/1	własność
Miasto Mosina	MOSINA	588/2	0,1050	GRUNTY ZABUDOWANE I ZURBANIZOWANE	1/1	własność
Miasto Mosina	MOSINA	648/6	0,0711	GRUNTY ZABUDOWANE I ZURBANIZOWANE	1/1	własność
Miasto Mosina	MOSINA	673/2	0,0037	GRUNTY ZABUDOWANE I ZURBANIZOWANE	1/1	własność
Miasto Mosina	MOSINA	673/5	0,0086	GRUNTY ZABUDOWANE I ZURBANIZOWANE	1/1	własność
Miasto Mosina	MOSINA	697	0,0879	GRUNTY ZABUDOWANE I ZURBANIZOWANE	16/100	własność
Miasto Mosina	MOSINA	720/1	0,1126	GRUNTY ZABUDOWANE I ZURBANIZOWANE	1/1	własność
Miasto Mosina	MOSINA	723/1	0,0079	GRUNTY ZABUDOWANE I ZURBANIZOWANE	1/1	własność
Miasto Mosina	MOSINA	723/12	0,0044	GRUNTY ZABUDOWANE I ZURBANIZOWANE	1/1	własność
Miasto Mosina	MOSINA	723/13	0,0145	GRUNTY ZABUDOWANE I ZURBANIZOWANE	1/1	własność
Miasto Mosina	MOSINA	723/14	0,0248	GRUNTY ZABUDOWANE I ZURBANIZOWANE	1/1	własność
Miasto Mosina	MOSINA	761/9	0,1060	GRUNTY ZABUDOWANE I ZURBANIZOWANE	1/1	własność
Miasto Mosina	MOSINA	764/7	0,2661	GRUNTY ZABUDOWANE I ZURBANIZOWANE	1/1	własność
Miasto Mosina	MOSINA	764/8	0,0157	GRUNTY ZABUDOWANE I ZURBANIZOWANE	1/1	własność
Miasto Mosina	MOSINA	1280/3	0,1197	GRUNTY ZABUDOWANE I ZURBANIZOWANE	1/1	własność
Miasto Mosina	MOSINA	2487/2	0,0200	GRUNTY ZABUDOWANE I ZURBANIZOWANE	1/1	własność
Miasto Mosina	MOSINA	1524	0,1340	GRUNTY ZABUDOWANE I ZURBANIZOWANE	1/1	własność
Miasto Mosina	MOSINA	1663/1	0,0130	GRUNTY ZABUDOWANE I ZURBANIZOWANE	1/1	własność
Miasto Mosina	MOSINA	1952/4	0,0417	TERENY KOMUNIKACYJNE	1/1	własność
Miasto Mosina	MOSINA	2336/16	0,0092	TERENY KOMUNIKACYJNE	1/1	własność
Miasto Mosina	MOSINA	2336/2	0,0777	TERENY KOMUNIKACYJNE	1/1	własność
Miasto Mosina	MOSINA	863/15	0,0773	TERENY KOMUNIKACYJNE	1/1	własność
Miasto Mosina	MOSINA	533	0,0050	TERENY KOMUNIKACYJNE	1/1	własność
Miasto Mosina	MOSINA	534	0,0110	TERENY KOMUNIKACYJNE	1/1	własność
Miasto Mosina	MOSINA	803	0,0240	TERENY KOMUNIKACYJNE	1/1	własność
Miasto Mosina	MOSINA	831	0,8980	TERENY KOMUNIKACYJNE	1/1	własność
Miasto Mosina	MOSINA	1/1	0,0500	TERENY KOMUNIKACYJNE	1/1	własność
Miasto Mosina	MOSINA	10	0,2490	TERENY KOMUNIKACYJNE	1/1	własność
Miasto Mosina	MOSINA	1000/2	0,0162	TERENY KOMUNIKACYJNE	1/1	własność
Miasto Mosina	MOSINA	1000/5	0,0717	TERENY KOMUNIKACYJNE	1/1	własność

Miasto Mosina	MOSINA	1003/6	0,0535	TERENY KOMUNIKACYJNE	1/1	własność
Miasto Mosina	MOSINA	1004/2	0,0376	TERENY KOMUNIKACYJNE	1/1	własność
Miasto Mosina	MOSINA	1004/6	0,0003	TERENY KOMUNIKACYJNE	1/1	własność
Miasto Mosina	MOSINA	1011/2	0,0053	TERENY KOMUNIKACYJNE	1/1	własność
Miasto Mosina	MOSINA	1011/4	0,0055	TERENY KOMUNIKACYJNE	1/1	własność
Miasto Mosina	MOSINA	1011/6	0,0823	TERENY KOMUNIKACYJNE	1/1	własność
Miasto Mosina	MOSINA	1011/7	0,0004	TERENY KOMUNIKACYJNE	1/1	własność
Miasto Mosina	MOSINA	1011/8	0,0531	TERENY KOMUNIKACYJNE	1/1	własność
Miasto Mosina	MOSINA	1014/21	0,0008	TERENY KOMUNIKACYJNE	1/1	własność
Miasto Mosina	MOSINA	1014/22	0,0008	TERENY KOMUNIKACYJNE	1/1	własność
Miasto Mosina	MOSINA	1014/5	0,0572	TERENY KOMUNIKACYJNE	1/1	własność
Miasto Mosina	MOSINA	1014/6	0,0034	TERENY KOMUNIKACYJNE	1/1	własność
Miasto Mosina	MOSINA	1014/7	0,0494	TERENY KOMUNIKACYJNE	1/1	własność
Miasto Mosina	MOSINA	1015/2	0,0006	TERENY KOMUNIKACYJNE	1/1	własność
Miasto Mosina	MOSINA	1016/2	0,0313	TERENY KOMUNIKACYJNE	1/1	własność
Miasto Mosina	MOSINA	1022/1	0,0057	TERENY KOMUNIKACYJNE	1/1	własność
Miasto Mosina	MOSINA	1023/1	0,0041	TERENY KOMUNIKACYJNE	1/1	własność
Miasto Mosina	MOSINA	1023/3	0,0031	TERENY KOMUNIKACYJNE	1/1	własność
Miasto Mosina	MOSINA	1023/5	0,0034	TERENY KOMUNIKACYJNE	1/1	własność
Miasto Mosina	MOSINA	1024/1	0,0114	TERENY KOMUNIKACYJNE	1/1	własność
Miasto Mosina	MOSINA	1025/2	0,0265	TERENY KOMUNIKACYJNE	1/1	własność
Miasto Mosina	MOSINA	1026/2	0,0339	TERENY KOMUNIKACYJNE	1/1	własność
Miasto Mosina	MOSINA	1027/2	0,0352	TERENY KOMUNIKACYJNE	1/1	własność
Miasto Mosina	MOSINA	1028/2	0,0373	TERENY KOMUNIKACYJNE	1/1	własność
Miasto Mosina	MOSINA	1029/2	0,0080	TERENY KOMUNIKACYJNE	1/1	własność
Miasto Mosina	MOSINA	1031/3	0,0060	TERENY KOMUNIKACYJNE	1/1	własność
Miasto Mosina	MOSINA	1041/4	0,0003	TERENY KOMUNIKACYJNE	1/1	własność
Miasto Mosina	MOSINA	1046/4	0,0056	TERENY KOMUNIKACYJNE	1/1	własność
Miasto Mosina	MOSINA	1047	0,0731	TERENY KOMUNIKACYJNE	1/1	własność
Miasto Mosina	MOSINA	1048	0,1673	TERENY KOMUNIKACYJNE	1/1	własność
Miasto Mosina	MOSINA	1049	0,3151	TERENY KOMUNIKACYJNE	1/1	własność
Miasto Mosina	MOSINA	1050	0,0480	TERENY KOMUNIKACYJNE	1/1	własność
Miasto Mosina	MOSINA	1055/2	0,0004	TERENY KOMUNIKACYJNE	1/1	własność
Miasto Mosina	MOSINA	1063/1	0,0006	TERENY KOMUNIKACYJNE	1/1	własność
Miasto Mosina	MOSINA	1082	0,0740	TERENY KOMUNIKACYJNE	1/1	własność
Miasto Mosina	MOSINA	1083/3	0,0755	TERENY KOMUNIKACYJNE	1/1	własność
Miasto Mosina	MOSINA	1083/4	0,0889	TERENY KOMUNIKACYJNE	1/1	własność
Miasto Mosina	MOSINA	1083/6	0,0930	TERENY KOMUNIKACYJNE	1/1	własność
Miasto Mosina	MOSINA	1084	0,0629	TERENY KOMUNIKACYJNE	1/1	własność
Miasto Mosina	MOSINA	1097	0,4450	TERENY KOMUNIKACYJNE	1/1	własność
Miasto Mosina	MOSINA	1104/1	0,0006	TERENY KOMUNIKACYJNE	1/1	własność
Miasto Mosina	MOSINA	1137	0,0652	TERENY KOMUNIKACYJNE	1/1	własność
Miasto Mosina	MOSINA	1149/9	0,0205	TERENY KOMUNIKACYJNE	1/1	własność
Miasto Mosina	MOSINA	1157/2	0,2178	TERENY KOMUNIKACYJNE	1/1	własność
Miasto Mosina	MOSINA	1195/2	0,1083	TERENY KOMUNIKACYJNE	1/1	własność
Miasto Mosina	MOSINA	1205/8	0,1031	TERENY KOMUNIKACYJNE	1/1	własność
Miasto Mosina	MOSINA	1206/7	0,2091	TERENY KOMUNIKACYJNE	1/1	własność
Miasto Mosina	MOSINA	1207/2	0,0027	TERENY KOMUNIKACYJNE	1/1	własność
Miasto Mosina	MOSINA	1209/2	0,0207	TERENY KOMUNIKACYJNE	1/1	własność

Miasto Mosina	MOSINA	1209/3	0,0163	TERENY KOMUNIKACYJNE	1/1	własność
Miasto Mosina	MOSINA	1210/3	0,1457	TERENY KOMUNIKACYJNE	1/1	własność
Miasto Mosina	MOSINA	1211/2	0,0463	TERENY KOMUNIKACYJNE	1/1	własność
Miasto Mosina	MOSINA	1212/1	0,1036	TERENY KOMUNIKACYJNE	1/1	własność
Miasto Mosina	MOSINA	1215/2	0,1064	TERENY KOMUNIKACYJNE	1/1	własność
Miasto Mosina	MOSINA	1217/2	0,0042	TERENY KOMUNIKACYJNE	1/1	własność
Miasto Mosina	MOSINA	1219/3	0,0199	TERENY KOMUNIKACYJNE	1/1	własność
Miasto Mosina	MOSINA	1219/4	0,0526	TERENY KOMUNIKACYJNE	1/1	własność
Miasto Mosina	MOSINA	1233	0,2880	TERENY KOMUNIKACYJNE	1/1	własność
Miasto Mosina	MOSINA	1254	0,2110	TERENY KOMUNIKACYJNE	1/1	własność
Miasto Mosina	MOSINA	1281	0,0537	TERENY KOMUNIKACYJNE	1/1	własność
Miasto Mosina	MOSINA	1282/1	0,0140	TERENY KOMUNIKACYJNE	1/1	własność
Miasto Mosina	MOSINA	1282/2	0,1057	TERENY KOMUNIKACYJNE	1/1	własność
Miasto Mosina	MOSINA	1297/2	0,0549	TERENY KOMUNIKACYJNE	1/1	własność
Miasto Mosina	MOSINA	1303/3	0,0055	TERENY KOMUNIKACYJNE	1/1	własność
Miasto Mosina	MOSINA	1320/2	0,0472	TERENY KOMUNIKACYJNE	1/1	własność
Miasto Mosina	MOSINA	1321/2	0,2025	TERENY KOMUNIKACYJNE	1/1	własność
Miasto Mosina	MOSINA	1321/3	0,0740	TERENY KOMUNIKACYJNE	1/1	własność
Miasto Mosina	MOSINA	1321/5	0,0012	TERENY KOMUNIKACYJNE	1/1	własność
Miasto Mosina	MOSINA	1323/1	0,3150	TERENY KOMUNIKACYJNE	1/1	własność
Miasto Mosina	MOSINA	1324	0,0200	TERENY KOMUNIKACYJNE	1/1	własność
Miasto Mosina	MOSINA	1326	0,4457	TERENY KOMUNIKACYJNE	1/1	własność
Miasto Mosina	MOSINA	1327/5	0,0007	TERENY KOMUNIKACYJNE	1/1	własność
Miasto Mosina	MOSINA	1333/4	0,0067	TERENY KOMUNIKACYJNE	1/1	własność
Miasto Mosina	MOSINA	1339	0,1257	TERENY KOMUNIKACYJNE	1/1	własność
Miasto Mosina	MOSINA	1345/3	0,0008	TERENY KOMUNIKACYJNE	1/1	własność
Miasto Mosina	MOSINA	1346/7	0,0011	TERENY KOMUNIKACYJNE	1/1	własność
Miasto Mosina	MOSINA	1348	0,3730	TERENY KOMUNIKACYJNE	1/1	własność
Miasto Mosina	MOSINA	1350/1	0,0126	TERENY KOMUNIKACYJNE	1/1	własność
Miasto Mosina	MOSINA	1370/4	0,0042	TERENY KOMUNIKACYJNE	1/1	własność
Miasto Mosina	MOSINA	1375/2	0,0207	TERENY KOMUNIKACYJNE	1/1	własność
Miasto Mosina	MOSINA	1376	0,3570	TERENY KOMUNIKACYJNE	1/1	własność
Miasto Mosina	MOSINA	1377	0,0146	TERENY KOMUNIKACYJNE	1/1	własność
Miasto Mosina	MOSINA	1378	0,0630	TERENY KOMUNIKACYJNE	1/1	własność
Miasto Mosina	MOSINA	1385	0,1650	TERENY KOMUNIKACYJNE	1/1	własność
Miasto Mosina	MOSINA	1416	0,2392	TERENY KOMUNIKACYJNE	1/1	własność
Miasto Mosina	MOSINA	1420	0,0070	TERENY KOMUNIKACYJNE	1/1	własność
Miasto Mosina	MOSINA	1421/2	0,2497	TERENY KOMUNIKACYJNE	1/1	własność
Miasto Mosina	MOSINA	1428/3	0,0416	TERENY KOMUNIKACYJNE	1/1	własność
Miasto Mosina	MOSINA	1429/4	0,0006	TERENY KOMUNIKACYJNE	1/1	własność
Miasto Mosina	MOSINA	1432/2	0,0135	TERENY KOMUNIKACYJNE	1/1	własność
Miasto Mosina	MOSINA	1435/2	0,0004	TERENY KOMUNIKACYJNE	1/1	własność
Miasto Mosina	MOSINA	1446/1	0,0072	TERENY KOMUNIKACYJNE	1/1	własność
Miasto Mosina	MOSINA	1462/3	0,0763	TERENY KOMUNIKACYJNE	1/1	własność
Miasto Mosina	MOSINA	1462/4	0,0797	TERENY KOMUNIKACYJNE	1/1	własność
Miasto Mosina	MOSINA	1462/5	0,1456	TERENY KOMUNIKACYJNE	1/1	własność
Miasto Mosina	MOSINA	1481/1	0,0492	TERENY KOMUNIKACYJNE	1/1	własność
Miasto Mosina	MOSINA	1481/2	0,3583	TERENY KOMUNIKACYJNE	1/1	własność
Miasto Mosina	MOSINA	1482	0,1421	TERENY KOMUNIKACYJNE	1/1	własność

Miasto Mosina	MOSINA	1502	0,0670	TERENY KOMUNIKACYJNE	1/1	własność
Miasto Mosina	MOSINA	1503	0,0720	TERENY KOMUNIKACYJNE	1/1	własność
Miasto Mosina	MOSINA	1520	0,0310	TERENY KOMUNIKACYJNE	1/1	własność
Miasto Mosina	MOSINA	1525	0,0630	TERENY KOMUNIKACYJNE	1/1	własność
Miasto Mosina	MOSINA	1526/2	0,0007	TERENY KOMUNIKACYJNE	1/1	własność
Miasto Mosina	MOSINA	1527	0,1000	TERENY KOMUNIKACYJNE	1/1	własność
Miasto Mosina	MOSINA	1528	0,0133	TERENY KOMUNIKACYJNE	1/1	własność
Miasto Mosina	MOSINA	1530	0,0190	TERENY KOMUNIKACYJNE	1/1	własność
Miasto Mosina	MOSINA	1533/3	0,0050	TERENY KOMUNIKACYJNE	1/1	własność
Miasto Mosina	MOSINA	1564/3	0,0013	TERENY KOMUNIKACYJNE	1/1	własność
Miasto Mosina	MOSINA	1572	0,0700	TERENY KOMUNIKACYJNE	1/1	własność
Miasto Mosina	MOSINA	1581/2	0,0540	TERENY KOMUNIKACYJNE	1/1	własność
Miasto Mosina	MOSINA	1582	0,0641	TERENY KOMUNIKACYJNE	1/1	własność
Miasto Mosina	MOSINA	1583	0,6360	TERENY KOMUNIKACYJNE	1/1	własność
Miasto Mosina	MOSINA	1584	0,1182	TERENY KOMUNIKACYJNE	1/1	własność
Miasto Mosina	MOSINA	1595/1	0,0034	TERENY KOMUNIKACYJNE	1/1	własność
Miasto Mosina	MOSINA	1595/2	0,0661	TERENY KOMUNIKACYJNE	1/1	własność
Miasto Mosina	MOSINA	160/10	0,1375	TERENY KOMUNIKACYJNE	1/1	własność
Miasto Mosina	MOSINA	160/2	0,0259	TERENY KOMUNIKACYJNE	1/1	własność
Miasto Mosina	MOSINA	1600/19	0,0652	TERENY KOMUNIKACYJNE	1/1	własność
Miasto Mosina	MOSINA	1600/21	0,0262	TERENY KOMUNIKACYJNE	1/1	własność
Miasto Mosina	MOSINA	1600/39	0,1131	TERENY KOMUNIKACYJNE	1/1	własność
Miasto Mosina	MOSINA	1600/42	0,0008	TERENY KOMUNIKACYJNE	1/1	własność
Miasto Mosina	MOSINA	1600/43	0,0208	TERENY KOMUNIKACYJNE	1/1	własność
Miasto Mosina	MOSINA	1615/30	0,0008	TERENY KOMUNIKACYJNE	1/1	własność
Miasto Mosina	MOSINA	1617	0,0430	TERENY KOMUNIKACYJNE	1/1	własność
Miasto Mosina	MOSINA	1629	0,1820	TERENY KOMUNIKACYJNE	1/1	własność
Miasto Mosina	MOSINA	163/2	0,2139	TERENY KOMUNIKACYJNE	1/1	własność
Miasto Mosina	MOSINA	1630	0,0260	TERENY KOMUNIKACYJNE	1/1	własność
Miasto Mosina	MOSINA	1631	0,0620	TERENY KOMUNIKACYJNE	1/1	własność
Miasto Mosina	MOSINA	1633/7	0,1922	TERENY KOMUNIKACYJNE	1/1	własność
Miasto Mosina	MOSINA	1634/3	0,1242	TERENY KOMUNIKACYJNE	1/1	własność
Miasto Mosina	MOSINA	164/1	0,2794	TERENY KOMUNIKACYJNE	1/1	własność
Miasto Mosina	MOSINA	1642/11	0,0194	TERENY KOMUNIKACYJNE	1/1	własność
Miasto Mosina	MOSINA	1643/3	0,3234	TERENY KOMUNIKACYJNE	1/1	własność
Miasto Mosina	MOSINA	1645/1	0,0052	TERENY KOMUNIKACYJNE	1/1	własność
Miasto Mosina	MOSINA	1646/14	0,0054	TERENY KOMUNIKACYJNE	1/1	własność
Miasto Mosina	MOSINA	1646/6	0,1455	TERENY KOMUNIKACYJNE	1/1	własność
Miasto Mosina	MOSINA	1647/11	0,0023	TERENY KOMUNIKACYJNE	1/1	własność
Miasto Mosina	MOSINA	1647/7	0,0054	TERENY KOMUNIKACYJNE	1/1	własność
Miasto Mosina	MOSINA	1648/1	0,0153	TERENY KOMUNIKACYJNE	1/1	własność
Miasto Mosina	MOSINA	165/1	0,1358	TERENY KOMUNIKACYJNE	1/1	własność
Miasto Mosina	MOSINA	1654/2	0,0003	TERENY KOMUNIKACYJNE	1/1	własność
Miasto Mosina	MOSINA	1660/2	0,0069	TERENY KOMUNIKACYJNE	1/1	własność
Miasto Mosina	MOSINA	1661/4	0,0054	TERENY KOMUNIKACYJNE	1/1	własność
Miasto Mosina	MOSINA	1662/1	0,0172	TERENY KOMUNIKACYJNE	1/1	własność
Miasto Mosina	MOSINA	1664/10	0,1288	TERENY KOMUNIKACYJNE	1/1	własność
Miasto Mosina	MOSINA	1664/7	0,0035	TERENY KOMUNIKACYJNE	1/1	własność
Miasto Mosina	MOSINA	1664/9	0,0352	TERENY KOMUNIKACYJNE	1/1	własność

Miasto Mosina	MOSINA	1665/1	0,0181	TERENY KOMUNIKACYJNE	1/1	własność
Miasto Mosina	MOSINA	1668/6	0,0788	TERENY KOMUNIKACYJNE	1/1	własność
Miasto Mosina	MOSINA	1668/8	0,0035	TERENY KOMUNIKACYJNE	1/1	własność
Miasto Mosina	MOSINA	1670/9	0,0546	TERENY KOMUNIKACYJNE	1/1	własność
Miasto Mosina	MOSINA	1671/3	0,0265	TERENY KOMUNIKACYJNE	1/1	własność
Miasto Mosina	MOSINA	1674	0,0140	TERENY KOMUNIKACYJNE	1/1	własność
Miasto Mosina	MOSINA	1675/1	0,0020	TERENY KOMUNIKACYJNE	1/1	własność
Miasto Mosina	MOSINA	1687/3	0,0008	TERENY KOMUNIKACYJNE	1/1	własność
Miasto Mosina	MOSINA	1687/4	0,0095	TERENY KOMUNIKACYJNE	1/1	własność
Miasto Mosina	MOSINA	1688/2	0,0064	TERENY KOMUNIKACYJNE	1/1	własność
Miasto Mosina	MOSINA	1689/2	0,0020	TERENY KOMUNIKACYJNE	1/1	własność
Miasto Mosina	MOSINA	1690/2	0,0076	TERENY KOMUNIKACYJNE	1/1	własność
Miasto Mosina	MOSINA	1691	0,0070	TERENY KOMUNIKACYJNE	1/1	własność
Miasto Mosina	MOSINA	1723/1	0,0002	TERENY KOMUNIKACYJNE	1/1	własność
Miasto Mosina	MOSINA	1724	0,0790	TERENY KOMUNIKACYJNE	1/1	własność
Miasto Mosina	MOSINA	1725	0,0321	TERENY KOMUNIKACYJNE	1/1	własność
Miasto Mosina	MOSINA	1726/2	0,0167	TERENY KOMUNIKACYJNE	1/1	własność
Miasto Mosina	MOSINA	1727/2	0,0227	TERENY KOMUNIKACYJNE	1/1	własność
Miasto Mosina	MOSINA	1728	0,0145	TERENY KOMUNIKACYJNE	1/1	własność
Miasto Mosina	MOSINA	1729	0,0964	TERENY KOMUNIKACYJNE	1/1	własność
Miasto Mosina	MOSINA	1731/1	0,0197	TERENY KOMUNIKACYJNE	1/1	własność
Miasto Mosina	MOSINA	1732/1	0,0101	TERENY KOMUNIKACYJNE	1/1	własność
Miasto Mosina	MOSINA	1743/6	0,0208	TERENY KOMUNIKACYJNE	1/1	własność
Miasto Mosina	MOSINA	1746/13	0,0901	TERENY KOMUNIKACYJNE	1/1	własność
Miasto Mosina	MOSINA	1746/25	0,0834	TERENY KOMUNIKACYJNE	1/1	własność
Miasto Mosina	MOSINA	1746/54	0,3587	TERENY KOMUNIKACYJNE	1/1	własność
Miasto Mosina	MOSINA	1746/56	0,1269	TERENY KOMUNIKACYJNE	1/1	własność
Miasto Mosina	MOSINA	1746/6	0,1382	TERENY KOMUNIKACYJNE	1/1	własność
Miasto Mosina	MOSINA	1755	0,1290	TERENY KOMUNIKACYJNE	1/1	własność
Miasto Mosina	MOSINA	1765/1	0,1450	TERENY KOMUNIKACYJNE	1/1	własność
Miasto Mosina	MOSINA	1768/10	0,0763	TERENY KOMUNIKACYJNE	1/1	własność
Miasto Mosina	MOSINA	1768/3	0,0541	TERENY KOMUNIKACYJNE	1/1	własność
Miasto Mosina	MOSINA	1769/7	0,1272	TERENY KOMUNIKACYJNE	1/1	własność
Miasto Mosina	MOSINA	1769/8	0,2992	TERENY KOMUNIKACYJNE	1/1	własność
Miasto Mosina	MOSINA	1770/3	0,0256	TERENY KOMUNIKACYJNE	1/1	własność
Miasto Mosina	MOSINA	1770/9	0,0520	TERENY KOMUNIKACYJNE	1/1	własność
Miasto Mosina	MOSINA	1771/3	0,0229	TERENY KOMUNIKACYJNE	1/1	własność
Miasto Mosina	MOSINA	1771/9	0,0470	TERENY KOMUNIKACYJNE	1/1	własność
Miasto Mosina	MOSINA	178/1	0,1196	TERENY KOMUNIKACYJNE	1/1	własność
Miasto Mosina	MOSINA	178/2	0,3377	TERENY KOMUNIKACYJNE	1/1	własność
Miasto Mosina	MOSINA	1784/10	0,0488	TERENY KOMUNIKACYJNE	1/1	własność
Miasto Mosina	MOSINA	1784/8	0,1306	TERENY KOMUNIKACYJNE	1/1	własność
Miasto Mosina	MOSINA	1784/9	0,4118	TERENY KOMUNIKACYJNE	1/1	własność
Miasto Mosina	MOSINA	1794/13	0,0094	TERENY KOMUNIKACYJNE	1/1	własność
Miasto Mosina	MOSINA	1794/3	0,0104	TERENY KOMUNIKACYJNE	1/1	własność
Miasto Mosina	MOSINA	1795/3	0,3823	TERENY KOMUNIKACYJNE	1/1	własność
Miasto Mosina	MOSINA	1796/21	0,0165	TERENY KOMUNIKACYJNE	1/1	własność
Miasto Mosina	MOSINA	1796/24	0,0147	TERENY KOMUNIKACYJNE	1/1	własność
Miasto Mosina	MOSINA	1796/3	0,0845	TERENY KOMUNIKACYJNE	1/1	własność

Miasto Mosina	MOSINA	1796/5	0,1034	TERENY KOMUNIKACYJNE	1/1	własność
Miasto Mosina	MOSINA	1796/6	0,1915	TERENY KOMUNIKACYJNE	1/1	własność
Miasto Mosina	MOSINA	1796/7	0,0840	TERENY KOMUNIKACYJNE	1/1	własność
Miasto Mosina	MOSINA	1806/3	0,0012	TERENY KOMUNIKACYJNE	1/1	własność
Miasto Mosina	MOSINA	1808/4	0,0323	TERENY KOMUNIKACYJNE	1/1	własność
Miasto Mosina	MOSINA	1815/1	0,0292	TERENY KOMUNIKACYJNE	1/1	własność
Miasto Mosina	MOSINA	1816/6	0,0251	TERENY KOMUNIKACYJNE	1/1	własność
Miasto Mosina	MOSINA	1816/7	0,0075	TERENY KOMUNIKACYJNE	1/1	własność
Miasto Mosina	MOSINA	1817/6	0,0638	TERENY KOMUNIKACYJNE	1/1	własność
Miasto Mosina	MOSINA	1820/5	0,0309	TERENY KOMUNIKACYJNE	1/1	własność
Miasto Mosina	MOSINA	1821/5	0,0216	TERENY KOMUNIKACYJNE	1/1	własność
Miasto Mosina	MOSINA	1822/2	0,0305	TERENY KOMUNIKACYJNE	1/1	własność
Miasto Mosina	MOSINA	1822/5	0,1633	TERENY KOMUNIKACYJNE	1/1	własność
Miasto Mosina	MOSINA	1823/10	0,0008	TERENY KOMUNIKACYJNE	1/1	własność
Miasto Mosina	MOSINA	1823/8	0,0178	TERENY KOMUNIKACYJNE	1/1	własność
Miasto Mosina	MOSINA	1824/5	0,0161	TERENY KOMUNIKACYJNE	1/1	własność
Miasto Mosina	MOSINA	1825/3	0,0172	TERENY KOMUNIKACYJNE	1/1	własność
Miasto Mosina	MOSINA	1826	0,3419	TERENY KOMUNIKACYJNE	1/1	własność
Miasto Mosina	MOSINA	1828	0,3060	TERENY KOMUNIKACYJNE	1/1	własność
Miasto Mosina	MOSINA	1829/1	0,1173	TERENY KOMUNIKACYJNE	1/1	własność
Miasto Mosina	MOSINA	1832/5	0,0346	TERENY KOMUNIKACYJNE	1/1	własność
Miasto Mosina	MOSINA	1839/3	0,0077	TERENY KOMUNIKACYJNE	1/1	własność
Miasto Mosina	MOSINA	1841/1	0,1378	TERENY KOMUNIKACYJNE	1/1	własność
Miasto Mosina	MOSINA	1846/1	0,0021	TERENY KOMUNIKACYJNE	1/1	własność
Miasto Mosina	MOSINA	1847/1	0,0127	TERENY KOMUNIKACYJNE	1/1	własność
Miasto Mosina	MOSINA	1848	0,0098	TERENY KOMUNIKACYJNE	1/1	własność
Miasto Mosina	MOSINA	1852/1	0,0029	TERENY KOMUNIKACYJNE	1/1	własność
Miasto Mosina	MOSINA	1854/1	0,0029	TERENY KOMUNIKACYJNE	1/1	własność
Miasto Mosina	MOSINA	1866/2	0,1033	TERENY KOMUNIKACYJNE	1/1	własność
Miasto Mosina	MOSINA	1868	0,0798	TERENY KOMUNIKACYJNE	1/1	własność
Miasto Mosina	MOSINA	1872/4	0,0007	TERENY KOMUNIKACYJNE	1/1	własność
Miasto Mosina	MOSINA	1872/6	0,0013	TERENY KOMUNIKACYJNE	1/1	własność
Miasto Mosina	MOSINA	1872/8	0,0022	TERENY KOMUNIKACYJNE	1/1	własność
Miasto Mosina	MOSINA	1876	0,0160	TERENY KOMUNIKACYJNE	1/1	własność
Miasto Mosina	MOSINA	1880	0,0060	TERENY KOMUNIKACYJNE	1/1	własność
Miasto Mosina	MOSINA	1882	0,0030	TERENY KOMUNIKACYJNE	1/1	własność
Miasto Mosina	MOSINA	1888	0,0022	TERENY KOMUNIKACYJNE	1/1	własność
Miasto Mosina	MOSINA	1889/3	0,0238	TERENY KOMUNIKACYJNE	1/1	własność
Miasto Mosina	MOSINA	1892	0,1227	TERENY KOMUNIKACYJNE	1/1	własność
Miasto Mosina	MOSINA	1893	0,0420	TERENY KOMUNIKACYJNE	1/1	własność
Miasto Mosina	MOSINA	1894	0,0060	TERENY KOMUNIKACYJNE	1/1	własność
Miasto Mosina	MOSINA	1896/3	0,0005	TERENY KOMUNIKACYJNE	1/1	własność
Miasto Mosina	MOSINA	1905	0,0040	TERENY KOMUNIKACYJNE	1/1	własność
Miasto Mosina	MOSINA	1907	0,0030	TERENY KOMUNIKACYJNE	1/1	własność
Miasto Mosina	MOSINA	1908/1	0,0686	TERENY KOMUNIKACYJNE	1/1	własność
Miasto Mosina	MOSINA	1908/4	0,1192	TERENY KOMUNIKACYJNE	1/1	własność
Miasto Mosina	MOSINA	1912	0,0361	TERENY KOMUNIKACYJNE	1/1	własność
Miasto Mosina	MOSINA	1917/6	0,0780	TERENY KOMUNIKACYJNE	1/1	własność
Miasto Mosina	MOSINA	1919/1	0,0017	TERENY KOMUNIKACYJNE	1/1	własność

Miasto Mosina	MOSINA	1920/1	0,0037	TERENY KOMUNIKACYJNE	1/1	własność
Miasto Mosina	MOSINA	1921/1	0,0043	TERENY KOMUNIKACYJNE	1/1	własność
Miasto Mosina	MOSINA	1924/3	0,0013	TERENY KOMUNIKACYJNE	1/1	własność
Miasto Mosina	MOSINA	1933/12	0,0791	TERENY KOMUNIKACYJNE	1/1	własność
Miasto Mosina	MOSINA	1933/13	0,1260	TERENY KOMUNIKACYJNE	1/1	własność
Miasto Mosina	MOSINA	1935/2	0,0275	TERENY KOMUNIKACYJNE	1/1	własność
Miasto Mosina	MOSINA	1936/6	0,0130	TERENY KOMUNIKACYJNE	1/1	własność
Miasto Mosina	MOSINA	1938/1	0,0078	TERENY KOMUNIKACYJNE	1/1	własność
Miasto Mosina	MOSINA	1939/1	0,0195	TERENY KOMUNIKACYJNE	1/1	własność
Miasto Mosina	MOSINA	1940/1	0,0013	TERENY KOMUNIKACYJNE	1/1	własność
Miasto Mosina	MOSINA	1940/2	0,0087	TERENY KOMUNIKACYJNE	1/1	własność
Miasto Mosina	MOSINA	1941/1	0,0385	TERENY KOMUNIKACYJNE	1/1	własność
Miasto Mosina	MOSINA	1942/5	0,0621	TERENY KOMUNIKACYJNE	1/1	własność
Miasto Mosina	MOSINA	1943/1	0,0380	TERENY KOMUNIKACYJNE	1/1	własność
Miasto Mosina	MOSINA	1944/1	0,0134	TERENY KOMUNIKACYJNE	1/1	własność
Miasto Mosina	MOSINA	1954/1	0,0015	TERENY KOMUNIKACYJNE	1/1	własność
Miasto Mosina	MOSINA	1963/1	0,0081	TERENY KOMUNIKACYJNE	1/1	własność
Miasto Mosina	MOSINA	1964/3	0,0078	TERENY KOMUNIKACYJNE	1/1	własność
Miasto Mosina	MOSINA	1965/5	0,0203	TERENY KOMUNIKACYJNE	1/1	własność
Miasto Mosina	MOSINA	1965/6	0,1275	TERENY KOMUNIKACYJNE	1/1	własność
Miasto Mosina	MOSINA	1965/7	0,0483	TERENY KOMUNIKACYJNE	1/1	własność
Miasto Mosina	MOSINA	1965/9	0,0092	TERENY KOMUNIKACYJNE	1/1	własność
Miasto Mosina	MOSINA	1966/17	0,0121	TERENY KOMUNIKACYJNE	1/1	własność
Miasto Mosina	MOSINA	1966/18	0,0331	TERENY KOMUNIKACYJNE	1/1	własność
Miasto Mosina	MOSINA	1966/20	0,0027	TERENY KOMUNIKACYJNE	1/1	własność
Miasto Mosina	MOSINA	1967	0,0020	TERENY KOMUNIKACYJNE	1/1	własność
Miasto Mosina	MOSINA	1969	0,0520	TERENY KOMUNIKACYJNE	1/1	własność
Miasto Mosina	MOSINA	1974	0,2400	TERENY KOMUNIKACYJNE	1/1	własność
Miasto Mosina	MOSINA	1976	0,6300	TERENY KOMUNIKACYJNE	1/1	własność
Miasto Mosina	MOSINA	1981/2	0,0597	TERENY KOMUNIKACYJNE	1/1	własność
Miasto Mosina	MOSINA	1984/1	0,0779	TERENY KOMUNIKACYJNE	1/1	własność
Miasto Mosina	MOSINA	1985/8	0,0932	TERENY KOMUNIKACYJNE	94/96	własność
Miasto Mosina	MOSINA	1993	0,1620	TERENY KOMUNIKACYJNE	1/1	własność
Miasto Mosina	MOSINA	1994	0,0053	TERENY KOMUNIKACYJNE	1/1	własność
Miasto Mosina	MOSINA	1995/2	0,1976	TERENY KOMUNIKACYJNE	1/1	własność
Miasto Mosina	MOSINA	1996	0,0299	TERENY KOMUNIKACYJNE	1/1	własność
Miasto Mosina	MOSINA	1997/3	0,0076	TERENY KOMUNIKACYJNE	1/1	własność
Miasto Mosina	MOSINA	2006/4	0,0082	TERENY KOMUNIKACYJNE	1/1	własność
Miasto Mosina	MOSINA	2019/2	0,1632	TERENY KOMUNIKACYJNE	1/1	własność
Miasto Mosina	MOSINA	2033/1	0,0162	TERENY KOMUNIKACYJNE	1/1	własność
Miasto Mosina	MOSINA	2033/3	0,0290	TERENY KOMUNIKACYJNE	1/1	własność
Miasto Mosina	MOSINA	2040/1	0,2072	TERENY KOMUNIKACYJNE	1/1	własność
Miasto Mosina	MOSINA	2040/2	0,0776	TERENY KOMUNIKACYJNE	1/1	własność
Miasto Mosina	MOSINA	208	0,0910	TERENY KOMUNIKACYJNE	1/1	własność
Miasto Mosina	MOSINA	2087/20	0,0778	TERENY KOMUNIKACYJNE	1/1	własność
Miasto Mosina	MOSINA	2087/21	0,2929	TERENY KOMUNIKACYJNE	1/1	własność
Miasto Mosina	MOSINA	2087/22	0,0644	TERENY KOMUNIKACYJNE	1/1	własność
Miasto Mosina	MOSINA	2087/23	0,2596	TERENY KOMUNIKACYJNE	1/1	własność
Miasto Mosina	MOSINA	2087/24	0,0492	TERENY KOMUNIKACYJNE	1/1	własność

Miasto Mosina	MOSINA	2087/25	0,0379	TERENY KOMUNIKACYJNE	1/1	własność
Miasto Mosina	MOSINA	2087/27	0,0008	TERENY KOMUNIKACYJNE	1/1	własność
Miasto Mosina	MOSINA	2088/20	0,0804	TERENY KOMUNIKACYJNE	1/1	własność
Miasto Mosina	MOSINA	2088/30	0,0591	TERENY KOMUNIKACYJNE	1/1	własność
Miasto Mosina	MOSINA	2088/33	0,0172	TERENY KOMUNIKACYJNE	1/1	własność
Miasto Mosina	MOSINA	2088/34	0,1792	TERENY KOMUNIKACYJNE	1/1	własność
Miasto Mosina	MOSINA	2088/37	0,0709	TERENY KOMUNIKACYJNE	1/1	własność
Miasto Mosina	MOSINA	2089/10	0,0510	TERENY KOMUNIKACYJNE	1/1	własność
Miasto Mosina	MOSINA	2089/22	0,0960	TERENY KOMUNIKACYJNE	1/1	własność
Miasto Mosina	MOSINA	2089/24	0,0388	TERENY KOMUNIKACYJNE	1/1	własność
Miasto Mosina	MOSINA	2089/27	0,1875	TERENY KOMUNIKACYJNE	1/1	własność
Miasto Mosina	MOSINA	2089/37	0,0810	TERENY KOMUNIKACYJNE	1/1	własność
Miasto Mosina	MOSINA	2089/46	0,0579	TERENY KOMUNIKACYJNE	1/1	własność
Miasto Mosina	MOSINA	2089/5	0,1287	TERENY KOMUNIKACYJNE	1/1	własność
Miasto Mosina	MOSINA	2091/12 9	0,0027	TERENY KOMUNIKACYJNE	1/1	własność
Miasto Mosina	MOSINA	2091/13 1	1,1070	TERENY KOMUNIKACYJNE	1/1	własność
Miasto Mosina	MOSINA	2091/18	0,0624	TERENY KOMUNIKACYJNE	1/1	własność
Miasto Mosina	MOSINA	2091/27	0,0938	TERENY KOMUNIKACYJNE	1/1	własność
Miasto Mosina	MOSINA	2091/35	0,1522	TERENY KOMUNIKACYJNE	1/1	własność
Miasto Mosina	MOSINA	2091/37	0,0255	TERENY KOMUNIKACYJNE	1/1	własność
Miasto Mosina	MOSINA	2108	0,1101	TERENY KOMUNIKACYJNE	1/1	własność
Miasto Mosina	MOSINA	2111/3	0,0237	TERENY KOMUNIKACYJNE	1/1	własność
Miasto Mosina	MOSINA	2112/4	0,1740	TERENY KOMUNIKACYJNE	1/1	własność
Miasto Mosina	MOSINA	2113/2	0,1005	TERENY KOMUNIKACYJNE	1/1	własność
Miasto Mosina	MOSINA	2114/2	0,0895	TERENY KOMUNIKACYJNE	1/1	własność
Miasto Mosina	MOSINA	2115/2	0,0859	TERENY KOMUNIKACYJNE	1/1	własność
Miasto Mosina	MOSINA	2128/2	0,1543	TERENY KOMUNIKACYJNE	1/1	własność
Miasto Mosina	MOSINA	2128/3	0,0492	TERENY KOMUNIKACYJNE	1/1	własność
Miasto Mosina	MOSINA	2129/2	0,1637	TERENY KOMUNIKACYJNE	1/1	własność
Miasto Mosina	MOSINA	2130/11	0,1796	TERENY KOMUNIKACYJNE	1/1	własność
Miasto Mosina	MOSINA	2130/12	0,0042	TERENY KOMUNIKACYJNE	1/1	własność
Miasto Mosina	MOSINA	2130/13	0,4883	TERENY KOMUNIKACYJNE	1/1	własność
Miasto Mosina	MOSINA	2130/15	0,0772	TERENY KOMUNIKACYJNE	1/1	własność
Miasto Mosina	MOSINA	2130/7	0,0122	TERENY KOMUNIKACYJNE	1/1	własność
Miasto Mosina	MOSINA	2130/8	0,0107	TERENY KOMUNIKACYJNE	1/1	własność
Miasto Mosina	MOSINA	2130/9	0,0192	TERENY KOMUNIKACYJNE	1/1	własność
Miasto Mosina	MOSINA	2131/26	0,0362	TERENY KOMUNIKACYJNE	1/1	własność
Miasto Mosina	MOSINA	2131/30	0,0175	TERENY KOMUNIKACYJNE	1/1	własność
Miasto Mosina	MOSINA	2131/32	0,1048	TERENY KOMUNIKACYJNE	1/1	własność
Miasto Mosina	MOSINA	2131/34	0,0156	TERENY KOMUNIKACYJNE	1/1	własność
Miasto Mosina	MOSINA	2132/1	0,1701	TERENY KOMUNIKACYJNE	1/1	własność
Miasto Mosina	MOSINA	2132/2	0,1222	TERENY KOMUNIKACYJNE	1/1	własność
Miasto Mosina	MOSINA	2154/2	0,0679	TERENY KOMUNIKACYJNE	1/1	własność
Miasto Mosina	MOSINA	2161	0,1610	TERENY KOMUNIKACYJNE	1/1	własność
Miasto Mosina	MOSINA	2163/3	0,1316	TERENY KOMUNIKACYJNE	1/1	własność
Miasto Mosina	MOSINA	2163/4	0,1282	TERENY KOMUNIKACYJNE	1/1	własność
Miasto Mosina	MOSINA	2163/9	0,1005	TERENY KOMUNIKACYJNE	1/1	własność
Miasto Mosina	MOSINA	2164/2	0,0822	TERENY KOMUNIKACYJNE	1/1	własność
Miasto Mosina	MOSINA	2165/1	0,1386	TERENY KOMUNIKACYJNE	1/1	własność

Miasto Mosina	MOSINA	2165/4	0,0002	TERENY KOMUNIKACYJNE	1/1	własność
Miasto Mosina	MOSINA	2166/4	0,0012	TERENY KOMUNIKACYJNE	1/1	własność
Miasto Mosina	MOSINA	2167/12	0,0314	TERENY KOMUNIKACYJNE	1/1	własność
Miasto Mosina	MOSINA	2167/2	0,1812	TERENY KOMUNIKACYJNE	1/1	własność
Miasto Mosina	MOSINA	2167/8	0,0617	TERENY KOMUNIKACYJNE	1/1	własność
Miasto Mosina	MOSINA	2168	0,3305	TERENY KOMUNIKACYJNE	1/1	własność
Miasto Mosina	MOSINA	2169	0,1737	TERENY KOMUNIKACYJNE	1/1	własność
Miasto Mosina	MOSINA	2182	0,0984	TERENY KOMUNIKACYJNE	1/1	własność
Miasto Mosina	MOSINA	2183	0,0391	TERENY KOMUNIKACYJNE	1/1	własność
Miasto Mosina	MOSINA	2184	0,2789	TERENY KOMUNIKACYJNE	1/1	własność
Miasto Mosina	MOSINA	2191	0,0867	TERENY KOMUNIKACYJNE	1/1	własność
Miasto Mosina	MOSINA	2194	0,1518	TERENY KOMUNIKACYJNE	1/1	własność
Miasto Mosina	MOSINA	2195	0,2460	TERENY KOMUNIKACYJNE	1/1	własność
Miasto Mosina	MOSINA	2196	0,0300	TERENY KOMUNIKACYJNE	1/1	własność
Miasto Mosina	MOSINA	2197/2	0,0011	TERENY KOMUNIKACYJNE	1/1	własność
Miasto Mosina	MOSINA	2197/3	0,0008	TERENY KOMUNIKACYJNE	1/1	własność
Miasto Mosina	MOSINA	22	0,2118	TERENY KOMUNIKACYJNE	1/1	własność
Miasto Mosina	MOSINA	2205	0,1511	TERENY KOMUNIKACYJNE	1/1	własność
Miasto Mosina	MOSINA	222	0,0510	TERENY KOMUNIKACYJNE	1/1	własność
Miasto Mosina	MOSINA	223	0,0380	TERENY KOMUNIKACYJNE	1/1	własność
Miasto Mosina	MOSINA	2234/1	0,2998	TERENY KOMUNIKACYJNE	1/1	własność
Miasto Mosina	MOSINA	2234/2	0,1172	TERENY KOMUNIKACYJNE	1/1	własność
Miasto Mosina	MOSINA	2256	0,1310	TERENY KOMUNIKACYJNE	1/1	własność
Miasto Mosina	MOSINA	2293/2	0,0047	TERENY KOMUNIKACYJNE	1/1	własność
Miasto Mosina	MOSINA	2294/1	0,3023	TERENY KOMUNIKACYJNE	1/1	własność
Miasto Mosina	MOSINA	2294/2	0,1133	TERENY KOMUNIKACYJNE	1/1	własność
Miasto Mosina	MOSINA	231	0,1675	TERENY KOMUNIKACYJNE	1/1	własność
Miasto Mosina	MOSINA	2316/2	0,0006	TERENY KOMUNIKACYJNE	1/1	własność
Miasto Mosina	MOSINA	2316/3	0,0003	TERENY KOMUNIKACYJNE	1/1	własność
Miasto Mosina	MOSINA	2317	0,0102	TERENY KOMUNIKACYJNE	1/1	własność
Miasto Mosina	MOSINA	2318	0,0837	TERENY KOMUNIKACYJNE	1/1	własność
Miasto Mosina	MOSINA	2341	0,0630	TERENY KOMUNIKACYJNE	1/1	własność
Miasto Mosina	MOSINA	2342	0,1556	TERENY KOMUNIKACYJNE	1/1	własność
Miasto Mosina	MOSINA	235	0,7520	TERENY KOMUNIKACYJNE	1/1	własność
Miasto Mosina	MOSINA	2368	0,2390	TERENY KOMUNIKACYJNE	1/1	własność
Miasto Mosina	MOSINA	237/11	0,0268	TERENY KOMUNIKACYJNE	1/1	własność
Miasto Mosina	MOSINA	237/18	0,0496	TERENY KOMUNIKACYJNE	1/1	własność
Miasto Mosina	MOSINA	237/48	0,1339	TERENY KOMUNIKACYJNE	1/1	własność
Miasto Mosina	MOSINA	237/57	0,0076	TERENY KOMUNIKACYJNE	1/1	własność
Miasto Mosina	MOSINA	237/59	0,0034	TERENY KOMUNIKACYJNE	1/1	własność
Miasto Mosina	MOSINA	237/61	0,0010	TERENY KOMUNIKACYJNE	1/1	własność
Miasto Mosina	MOSINA	237/62	0,0257	TERENY KOMUNIKACYJNE	1/1	własność
Miasto Mosina	MOSINA	237/83	0,0329	TERENY KOMUNIKACYJNE	1/1	własność
Miasto Mosina	MOSINA	237/85	0,0016	TERENY KOMUNIKACYJNE	1/1	własność
Miasto Mosina	MOSINA	237/87	0,0149	TERENY KOMUNIKACYJNE	1/1	własność
Miasto Mosina	MOSINA	2394	0,1802	TERENY KOMUNIKACYJNE	1/1	własność

Miasto Mosina	MOSINA	240	0,0793	TERENY KOMUNIKACYJNE	1/1	własność
Miasto Mosina	MOSINA	2409	0,1195	TERENY KOMUNIKACYJNE	1/1	własność
Miasto Mosina	MOSINA	241	0,0230	TERENY KOMUNIKACYJNE	1/1	własność
Miasto Mosina	MOSINA	2410/2	0,0082	TERENY KOMUNIKACYJNE	1/1	własność
Miasto Mosina	MOSINA	2411/2	0,0082	TERENY KOMUNIKACYJNE	1/1	własność
Miasto Mosina	MOSINA	242	0,0208	TERENY KOMUNIKACYJNE	1/1	własność
Miasto Mosina	MOSINA	2421	0,1240	TERENY KOMUNIKACYJNE	1/1	własność
Miasto Mosina	MOSINA	243/3	0,1277	TERENY KOMUNIKACYJNE	1/1	własność
Miasto Mosina	MOSINA	244/1	0,0701	TERENY KOMUNIKACYJNE	1/1	własność
Miasto Mosina	MOSINA	2447	0,1000	TERENY KOMUNIKACYJNE	1/1	własność
Miasto Mosina	MOSINA	2448	0,0317	TERENY KOMUNIKACYJNE	1/1	własność
Miasto Mosina	MOSINA	2450/1	0,0056	TERENY KOMUNIKACYJNE	1/1	własność
Miasto Mosina	MOSINA	2451/1	0,0021	TERENY KOMUNIKACYJNE	1/1	własność
Miasto Mosina	MOSINA	2452/1	0,0024	TERENY KOMUNIKACYJNE	1/1	własność
Miasto Mosina	MOSINA	2453/1	0,0027	TERENY KOMUNIKACYJNE	1/1	własność
Miasto Mosina	MOSINA	2457/1	0,0037	TERENY KOMUNIKACYJNE	1/1	własność
Miasto Mosina	MOSINA	2464/3	0,0029	TERENY KOMUNIKACYJNE	1/1	własność
Miasto Mosina	MOSINA	2475	0,0295	TERENY KOMUNIKACYJNE	1/1	własność
Miasto Mosina	MOSINA	2481	0,2450	TERENY KOMUNIKACYJNE	1/1	własność
Miasto Mosina	MOSINA	2482	0,2122	TERENY KOMUNIKACYJNE	1/1	własność
Miasto Mosina	MOSINA	2485/3	0,1799	TERENY KOMUNIKACYJNE	1/1	własność
Miasto Mosina	MOSINA	2485/4	0,2073	TERENY KOMUNIKACYJNE	1/1	własność
Miasto Mosina	MOSINA	2486/3	0,2706	TERENY KOMUNIKACYJNE	1/1	własność
Miasto Mosina	MOSINA	2489/1	0,0690	TERENY KOMUNIKACYJNE	1/1	własność
Miasto Mosina	MOSINA	2489/2	0,1146	TERENY KOMUNIKACYJNE	1/1	własność
Miasto Mosina	MOSINA	249/1	0,1525	TERENY KOMUNIKACYJNE	1/1	własność
Miasto Mosina	MOSINA	249/2	0,0191	TERENY KOMUNIKACYJNE	1/1	własność
Miasto Mosina	MOSINA	2499	0,0530	TERENY KOMUNIKACYJNE	1/1	własność
Miasto Mosina	MOSINA	25/9	0,0343	TERENY KOMUNIKACYJNE	1/1	własność
Miasto Mosina	MOSINA	2505/1	0,1230	TERENY KOMUNIKACYJNE	1/1	własność
Miasto Mosina	MOSINA	2505/2	0,2465	TERENY KOMUNIKACYJNE	1/1	własność
Miasto Mosina	MOSINA	2506/3	0,0360	TERENY KOMUNIKACYJNE	1/1	własność
Miasto Mosina	MOSINA	2508/3	0,0138	TERENY KOMUNIKACYJNE	1/1	własność
Miasto Mosina	MOSINA	2509/4	0,0130	TERENY KOMUNIKACYJNE	1/1	własność
Miasto Mosina	MOSINA	2510/4	0,0040	TERENY KOMUNIKACYJNE	1/1	własność
Miasto Mosina	MOSINA	2512/1	0,0316	TERENY KOMUNIKACYJNE	1/1	własność
Miasto Mosina	MOSINA	2512/4	0,0011	TERENY KOMUNIKACYJNE	1/1	własność
Miasto Mosina	MOSINA	2513/7	0,3014	TERENY KOMUNIKACYJNE	1/1	własność
Miasto Mosina	MOSINA	2513/8	0,1663	TERENY KOMUNIKACYJNE	1/1	własność
Miasto Mosina	MOSINA	2513/9	0,1193	TERENY KOMUNIKACYJNE	1/1	własność
Miasto Mosina	MOSINA	2514	0,0260	TERENY KOMUNIKACYJNE	1/1	własność
Miasto Mosina	MOSINA	2515/1	0,0448	TERENY KOMUNIKACYJNE	1/1	własność
Miasto Mosina	MOSINA	2515/2	0,0404	TERENY KOMUNIKACYJNE	1/1	własność
Miasto Mosina	MOSINA	2525/15	0,0349	TERENY KOMUNIKACYJNE	1/1	własność
Miasto Mosina	MOSINA	2525/20	0,0090	TERENY KOMUNIKACYJNE	1/1	własność
Miasto Mosina	MOSINA	2538	0,3231	TERENY KOMUNIKACYJNE	1/1	własność
Miasto Mosina	MOSINA	2546/4	0,0054	TERENY KOMUNIKACYJNE	1/1	własność
Miasto Mosina	MOSINA	2565/1	0,0155	TERENY KOMUNIKACYJNE	1/1	własność

Miasto Mosina	MOSINA	2570/1	0,0075	TERENY KOMUNIKACYJNE	1/1	własność
Miasto Mosina	MOSINA	2571/6	0,0343	TERENY KOMUNIKACYJNE	1/1	własność
Miasto Mosina	MOSINA	2571/7	0,0072	TERENY KOMUNIKACYJNE	1/1	własność
Miasto Mosina	MOSINA	2572/2	0,0773	TERENY KOMUNIKACYJNE	1/1	własność
Miasto Mosina	MOSINA	2573/7	0,0792	TERENY KOMUNIKACYJNE	1/1	własność
Miasto Mosina	MOSINA	2580/9	0,0270	TERENY KOMUNIKACYJNE	1/1	własność
Miasto Mosina	MOSINA	259/3	0,0807	TERENY KOMUNIKACYJNE	1/1	własność
Miasto Mosina	MOSINA	2592/7	0,0214	TERENY KOMUNIKACYJNE	1/1	własność
Miasto Mosina	MOSINA	2592/9	0,0064	TERENY KOMUNIKACYJNE	1/1	własność
Miasto Mosina	MOSINA	2597/1	0,0029	TERENY KOMUNIKACYJNE	1/1	własność
Miasto Mosina	MOSINA	2598/1	0,2834	TERENY KOMUNIKACYJNE	1/1	własność
Miasto Mosina	MOSINA	2598/2	0,4824	TERENY KOMUNIKACYJNE	1/1	własność
Miasto Mosina	MOSINA	2598/3	0,0506	TERENY KOMUNIKACYJNE	1/1	własność
Miasto Mosina	MOSINA	2599/3	0,0092	TERENY KOMUNIKACYJNE	1/1	własność
Miasto Mosina	MOSINA	2599/5	0,2663	TERENY KOMUNIKACYJNE	1/1	własność
Miasto Mosina	MOSINA	26/1	0,4265	TERENY KOMUNIKACYJNE	1/1	własność
Miasto Mosina	MOSINA	260	0,2138	TERENY KOMUNIKACYJNE	1/1	własność
Miasto Mosina	MOSINA	2602	0,0774	TERENY KOMUNIKACYJNE	1/1	własność
Miasto Mosina	MOSINA	2608/1	0,0348	TERENY KOMUNIKACYJNE	1/1	własność
Miasto Mosina	MOSINA	261/1	0,1192	TERENY KOMUNIKACYJNE	1/1	własność
Miasto Mosina	MOSINA	261/2	0,1559	TERENY KOMUNIKACYJNE	1/1	własność
Miasto Mosina	MOSINA	2618/8	0,1803	TERENY KOMUNIKACYJNE	1/1	własność
Miasto Mosina	MOSINA	262/11	0,0447	TERENY KOMUNIKACYJNE	1/1	własność
Miasto Mosina	MOSINA	262/3	0,0489	TERENY KOMUNIKACYJNE	1/1	własność
Miasto Mosina	MOSINA	262/4	0,0372	TERENY KOMUNIKACYJNE	1/1	własność
Miasto Mosina	MOSINA	262/8	0,3903	TERENY KOMUNIKACYJNE	1/1	własność
Miasto Mosina	MOSINA	2622/27	0,3324	TERENY KOMUNIKACYJNE	1/1	własność
Miasto Mosina	MOSINA	2622/48	0,1570	TERENY KOMUNIKACYJNE	1/1	własność
Miasto Mosina	MOSINA	2622/53	0,2289	TERENY KOMUNIKACYJNE	1/1	własność
Miasto Mosina	MOSINA	2622/54	0,3956	TERENY KOMUNIKACYJNE	1/1	własność
Miasto Mosina	MOSINA	2622/6	0,2647	TERENY KOMUNIKACYJNE	1/1	własność
Miasto Mosina	MOSINA	2626/9	0,0012	TERENY KOMUNIKACYJNE	1/1	własność
Miasto Mosina	MOSINA	2627/5	0,0002	TERENY KOMUNIKACYJNE	1/1	własność
Miasto Mosina	MOSINA	2627/7	0,0015	TERENY KOMUNIKACYJNE	1/1	własność
Miasto Mosina	MOSINA	2629/3	0,0024	TERENY KOMUNIKACYJNE	1/1	własność
Miasto Mosina	MOSINA	263/1	0,5094	TERENY KOMUNIKACYJNE	1/1	własność
Miasto Mosina	MOSINA	263/10	0,2213	TERENY KOMUNIKACYJNE	1/1	własność
Miasto Mosina	MOSINA	2630/3	0,0023	TERENY KOMUNIKACYJNE	1/1	własność
Miasto Mosina	MOSINA	2631/9	0,0254	TERENY KOMUNIKACYJNE	1/1	własność
Miasto Mosina	MOSINA	2631/10	0,0070	TERENY KOMUNIKACYJNE	1/1	własność
Miasto Mosina	MOSINA	2631/7	0,0024	TERENY KOMUNIKACYJNE	1/1	własność
Miasto Mosina	MOSINA	2632/1	0,0015	TERENY KOMUNIKACYJNE	1/1	własność
Miasto Mosina	MOSINA	264/1	0,2032	TERENY KOMUNIKACYJNE	1/1	własność
Miasto Mosina	MOSINA	264/2	0,1296	TERENY KOMUNIKACYJNE	1/1	własność
Miasto Mosina	MOSINA	264/4	0,0374	TERENY KOMUNIKACYJNE	1/1	własność
Miasto Mosina	MOSINA	264/5	0,0207	TERENY KOMUNIKACYJNE	1/1	własność
Miasto Mosina	MOSINA	265	0,0080	TERENY KOMUNIKACYJNE	1/1	własność
Miasto Mosina	MOSINA	2651	0,3119	TERENY KOMUNIKACYJNE	1/1	własność
Miasto Mosina	MOSINA	266/1	0,0019	TERENY KOMUNIKACYJNE	1/1	własność

Miasto Mosina	MOSINA	266/12	0,0566	TERENY KOMUNIKACYJNE	1/1	własność
Miasto Mosina	MOSINA	266/2	0,3350	TERENY KOMUNIKACYJNE	1/1	własność
Miasto Mosina	MOSINA	266/8	0,1360	TERENY KOMUNIKACYJNE	1/1	własność
Miasto Mosina	MOSINA	2668	0,1746	TERENY KOMUNIKACYJNE	1/1	własność
Miasto Mosina	MOSINA	2675	0,1186	TERENY KOMUNIKACYJNE	1/1	własność
Miasto Mosina	MOSINA	2688/3	0,7198	TERENY KOMUNIKACYJNE	1/1	własność
Miasto Mosina	MOSINA	2689/16	0,0910	TERENY KOMUNIKACYJNE	1/1	własność
Miasto Mosina	MOSINA	269/12	0,0776	TERENY KOMUNIKACYJNE	1/1	własność
Miasto Mosina	MOSINA	269/6	0,0972	TERENY KOMUNIKACYJNE	1/1	własność
Miasto Mosina	MOSINA	2690/3	0,2854	TERENY KOMUNIKACYJNE	1/1	własność
Miasto Mosina	MOSINA	2690/6	0,0700	TERENY KOMUNIKACYJNE	1/1	własność
Miasto Mosina	MOSINA	2691/3	0,0486	TERENY KOMUNIKACYJNE	1/1	własność
Miasto Mosina	MOSINA	2695/30	0,0146	TERENY KOMUNIKACYJNE	1/1	własność
Miasto Mosina	MOSINA	2695/8	0,5929	TERENY KOMUNIKACYJNE	1/1	własność
Miasto Mosina	MOSINA	2696/11	0,0830	TERENY KOMUNIKACYJNE	1/1	własność
Miasto Mosina	MOSINA	2696/20	0,0845	TERENY KOMUNIKACYJNE	1/1	własność
Miasto Mosina	MOSINA	2696/29	0,0863	TERENY KOMUNIKACYJNE	1/1	własność
Miasto Mosina	MOSINA	2696/38	0,1351	TERENY KOMUNIKACYJNE	1/1	własność
Miasto Mosina	MOSINA	2698/10	0,0292	TERENY KOMUNIKACYJNE	1/1	własność
Miasto Mosina	MOSINA	2698/16	0,0616	TERENY KOMUNIKACYJNE	1/1	własność
Miasto Mosina	MOSINA	2698/4	0,0643	TERENY KOMUNIKACYJNE	1/1	własność
Miasto Mosina	MOSINA	2698/6	0,0358	TERENY KOMUNIKACYJNE	1/1	własność
Miasto Mosina	MOSINA	2698/8	0,0325	TERENY KOMUNIKACYJNE	1/1	własność
Miasto Mosina	MOSINA	2699/4	0,1029	TERENY KOMUNIKACYJNE	1/1	własność
Miasto Mosina	MOSINA	2699/7	0,0250	TERENY KOMUNIKACYJNE	1/1	własność
Miasto Mosina	MOSINA	2699/9	0,0224	TERENY KOMUNIKACYJNE	1/1	własność
Miasto Mosina	MOSINA	270/1	0,1081	TERENY KOMUNIKACYJNE	1/1	własność
Miasto Mosina	MOSINA	270/2	0,6341	TERENY KOMUNIKACYJNE	1/1	własność
Miasto Mosina	MOSINA	2700/12	0,0077	TERENY KOMUNIKACYJNE	1/1	własność
Miasto Mosina	MOSINA	2700/19	0,0078	TERENY KOMUNIKACYJNE	1/1	własność
Miasto Mosina	MOSINA	2700/35	1,5149	TERENY KOMUNIKACYJNE	1/1	własność
Miasto Mosina	MOSINA	2700/40	0,0570	TERENY KOMUNIKACYJNE	1/1	własność
Miasto Mosina	MOSINA	2700/42	0,0134	TERENY KOMUNIKACYJNE	1/1	własność
Miasto Mosina	MOSINA	2700/5	0,0261	TERENY KOMUNIKACYJNE	1/1	własność
Miasto Mosina	MOSINA	2700/55	0,0049	TERENY KOMUNIKACYJNE	1/1	własność
Miasto Mosina	MOSINA	2700/57	0,0019	TERENY KOMUNIKACYJNE	1/1	własność
Miasto Mosina	MOSINA	2700/58	0,0081	TERENY KOMUNIKACYJNE	1/1	własność
Miasto Mosina	MOSINA	2700/60	0,0089	TERENY KOMUNIKACYJNE	1/1	własność
Miasto Mosina	MOSINA	2700/62	0,0079	TERENY KOMUNIKACYJNE	1/1	własność
Miasto Mosina	MOSINA	2700/64	0,0079	TERENY KOMUNIKACYJNE	1/1	własność
Miasto Mosina	MOSINA	2700/81	0,0079	TERENY KOMUNIKACYJNE	1/1	własność
Miasto Mosina	MOSINA	2701/13	0,0370	TERENY KOMUNIKACYJNE	1/1	własność
Miasto Mosina	MOSINA	2701/15	0,0163	TERENY KOMUNIKACYJNE	1/1	własność
Miasto Mosina	MOSINA	2701/16	0,2930	TERENY KOMUNIKACYJNE	1/1	własność
Miasto Mosina	MOSINA	2701/17	0,0303	TERENY KOMUNIKACYJNE	1/1	własność
Miasto Mosina	MOSINA	2703/1	0,2675	TERENY KOMUNIKACYJNE	1/1	własność
Miasto Mosina	MOSINA	2703/2	0,1111	TERENY KOMUNIKACYJNE	1/1	własność
Miasto Mosina	MOSINA	2704/29	0,2110	TERENY KOMUNIKACYJNE	1/1	własność

Miasto Mosina	MOSINA	2704/35	0,3664	TERENY KOMUNIKACYJNE	1/1	własność
Miasto Mosina	MOSINA	2712	0,7403	TERENY KOMUNIKACYJNE	1/1	własność
Miasto Mosina	MOSINA	2713/18	0,0051	TERENY KOMUNIKACYJNE	1/1	własność
Miasto Mosina	MOSINA	2713/2	0,5554	TERENY KOMUNIKACYJNE	1/1	własność
Miasto Mosina	MOSINA	2717/1	0,0173	TERENY KOMUNIKACYJNE	1/1	własność
Miasto Mosina	MOSINA	2717/10	0,0211	TERENY KOMUNIKACYJNE	1/1	własność
Miasto Mosina	MOSINA	2717/13	0,0280	TERENY KOMUNIKACYJNE	1/1	własność
Miasto Mosina	MOSINA	2717/16	0,0277	TERENY KOMUNIKACYJNE	1/1	własność
Miasto Mosina	MOSINA	2717/4	0,0215	TERENY KOMUNIKACYJNE	1/1	własność
Miasto Mosina	MOSINA	2719/23	0,8803	TERENY KOMUNIKACYJNE	1/1	własność
Miasto Mosina	MOSINA	2719/43	0,0313	TERENY KOMUNIKACYJNE	1/1	własność
Miasto Mosina	MOSINA	2719/44	0,0213	TERENY KOMUNIKACYJNE	1/1	własność
Miasto Mosina	MOSINA	2719/45	0,0354	TERENY KOMUNIKACYJNE	1/1	własność
Miasto Mosina	MOSINA	2719/57	0,0276	TERENY KOMUNIKACYJNE	1/1	własność
Miasto Mosina	MOSINA	2719/58	0,0183	TERENY KOMUNIKACYJNE	1/1	własność
Miasto Mosina	MOSINA	2719/59	0,0268	TERENY KOMUNIKACYJNE	1/1	własność
Miasto Mosina	MOSINA	2719/66	0,0705	TERENY KOMUNIKACYJNE	1/1	własność
Miasto Mosina	MOSINA	2719/74	0,0704	TERENY KOMUNIKACYJNE	1/1	własność
Miasto Mosina	MOSINA	2724/10 8	0,2533	TERENY KOMUNIKACYJNE	1/1	własność
Miasto Mosina	MOSINA	2724/10 9	0,2562	TERENY KOMUNIKACYJNE	1/1	własność
Miasto Mosina	MOSINA	2724/11 0	0,1595	TERENY KOMUNIKACYJNE	1/1	własność
Miasto Mosina	MOSINA	2724/11 1	0,0806	TERENY KOMUNIKACYJNE	1/1	własność
Miasto Mosina	MOSINA	2724/12 6	0,1723	TERENY KOMUNIKACYJNE	1/1	własność
Miasto Mosina	MOSINA	2724/12 7	0,0012	TERENY KOMUNIKACYJNE	1/1	własność
Miasto Mosina	MOSINA	2724/19	0,4290	TERENY KOMUNIKACYJNE	1/1	własność
Miasto Mosina	MOSINA	2724/46	0,4055	TERENY KOMUNIKACYJNE	1/1	własność
Miasto Mosina	MOSINA	2725	0,3852	TERENY KOMUNIKACYJNE	1/1	własność
Miasto Mosina	MOSINA	2728	0,0945	TERENY KOMUNIKACYJNE	1/1	własność
Miasto Mosina	MOSINA	2733	0,0090	TERENY KOMUNIKACYJNE	1/1	własność
Miasto Mosina	MOSINA	2740/4	0,0004	TERENY KOMUNIKACYJNE	1/1	własność
Miasto Mosina	MOSINA	2743	0,1827	TERENY KOMUNIKACYJNE	1/1	własność
Miasto Mosina	MOSINA	2756	0,2037	TERENY KOMUNIKACYJNE	1/1	własność
Miasto Mosina	MOSINA	2757/1	0,0919	TERENY KOMUNIKACYJNE	1/1	własność
Miasto Mosina	MOSINA	2758/14	0,2697	TERENY KOMUNIKACYJNE	1/1	własność
Miasto Mosina	MOSINA	2759/1	0,0169	TERENY KOMUNIKACYJNE	1/1	własność
Miasto Mosina	MOSINA	2759/7	0,0305	TERENY KOMUNIKACYJNE	1/1	własność
Miasto Mosina	MOSINA	2760/1	0,0194	TERENY KOMUNIKACYJNE	1/1	własność
Miasto Mosina	MOSINA	2763/1	0,0318	TERENY KOMUNIKACYJNE	1/1	własność
Miasto Mosina	MOSINA	2764/1	0,0470	TERENY KOMUNIKACYJNE	1/1	własność
Miasto Mosina	MOSINA	2764/2	1,3629	TERENY KOMUNIKACYJNE	1/1	własność
Miasto Mosina	MOSINA	2765/1	0,0374	TERENY KOMUNIKACYJNE	1/1	własność
Miasto Mosina	MOSINA	2766/1	0,1618	TERENY KOMUNIKACYJNE	1/1	własność
Miasto Mosina	MOSINA	2767/1	0,1367	TERENY KOMUNIKACYJNE	1/1	własność
Miasto Mosina	MOSINA	2767/11	0,0192	TERENY KOMUNIKACYJNE	1/1	własność
Miasto Mosina	MOSINA	2767/13	0,0208	TERENY KOMUNIKACYJNE	1/1	własność
Miasto Mosina	MOSINA	2767/15	0,0153	TERENY KOMUNIKACYJNE	1/1	własność
Miasto Mosina	MOSINA	2767/17	0,0201	TERENY KOMUNIKACYJNE	1/1	własność

Miasto Mosina	MOSINA	2767/3	0,0891	TERENY KOMUNIKACYJNE	1/1	własność
Miasto Mosina	MOSINA	2767/9	0,0248	TERENY KOMUNIKACYJNE	1/1	własność
Miasto Mosina	MOSINA	2768/3	0,1366	TERENY KOMUNIKACYJNE	1/1	własność
Miasto Mosina	MOSINA	2769/17	0,0143	TERENY KOMUNIKACYJNE	1/1	własność
Miasto Mosina	MOSINA	2769/18	0,0017	TERENY KOMUNIKACYJNE	1/1	własność
Miasto Mosina	MOSINA	2769/7	0,0620	TERENY KOMUNIKACYJNE	1/1	własność
Miasto Mosina	MOSINA	2770/11	0,0284	TERENY KOMUNIKACYJNE	1/1	własność
Miasto Mosina	MOSINA	2770/6	0,0554	TERENY KOMUNIKACYJNE	1/1	własność
Miasto Mosina	MOSINA	2771/14	0,0338	TERENY KOMUNIKACYJNE	1/1	własność
Miasto Mosina	MOSINA	2771/9	0,2642	TERENY KOMUNIKACYJNE	1/1	własność
Miasto Mosina	MOSINA	2772/11	0,0002	TERENY KOMUNIKACYJNE	1/1	własność
Miasto Mosina	MOSINA	2772/3	0,2004	TERENY KOMUNIKACYJNE	1/1	własność
Miasto Mosina	MOSINA	2772/8	0,0268	TERENY KOMUNIKACYJNE	1/1	własność
Miasto Mosina	MOSINA	2773/1	0,0680	TERENY KOMUNIKACYJNE	1/1	własność
Miasto Mosina	MOSINA	2773/17	0,0011	TERENY KOMUNIKACYJNE	1/1	własność
Miasto Mosina	MOSINA	2773/6	0,0659	TERENY KOMUNIKACYJNE	1/1	własność
Miasto Mosina	MOSINA	2773/9	0,1343	TERENY KOMUNIKACYJNE	1/1	własność
Miasto Mosina	MOSINA	2774/11	0,0004	TERENY KOMUNIKACYJNE	1/1	własność
Miasto Mosina	MOSINA	2774/5	0,0365	TERENY KOMUNIKACYJNE	1/1	własność
Miasto Mosina	MOSINA	2775/6	0,0847	TERENY KOMUNIKACYJNE	1/1	własność
Miasto Mosina	MOSINA	2778/12	0,0323	TERENY KOMUNIKACYJNE	1/1	własność
Miasto Mosina	MOSINA	2778/15	0,0526	TERENY KOMUNIKACYJNE	1/1	własność
Miasto Mosina	MOSINA	2778/16	0,0263	TERENY KOMUNIKACYJNE	1/1	własność
Miasto Mosina	MOSINA	2778/20	0,0345	TERENY KOMUNIKACYJNE	1/1	własność
Miasto Mosina	MOSINA	2778/3	0,0394	TERENY KOMUNIKACYJNE	1/1	własność
Miasto Mosina	MOSINA	2778/6	0,1013	TERENY KOMUNIKACYJNE	1/1	własność
Miasto Mosina	MOSINA	2778/8	0,0053	TERENY KOMUNIKACYJNE	1/1	własność
Miasto Mosina	MOSINA	2778/9	0,0511	TERENY KOMUNIKACYJNE	1/1	własność
Miasto Mosina	MOSINA	2779/1	0,2925	TERENY KOMUNIKACYJNE	1/1	własność
Miasto Mosina	MOSINA	2779/10	0,0077	TERENY KOMUNIKACYJNE	1/1	własność
Miasto Mosina	MOSINA	2779/12	0,1075	TERENY KOMUNIKACYJNE	1/1	własność
Miasto Mosina	MOSINA	2779/2	0,0040	TERENY KOMUNIKACYJNE	1/1	własność
Miasto Mosina	MOSINA	2780/1	0,1251	TERENY KOMUNIKACYJNE	1/1	własność
Miasto Mosina	MOSINA	2780/11	0,0013	TERENY KOMUNIKACYJNE	1/1	własność
Miasto Mosina	MOSINA	2780/6	0,2450	TERENY KOMUNIKACYJNE	1/1	własność
Miasto Mosina	MOSINA	2780/7	0,0733	TERENY KOMUNIKACYJNE	1/1	własność
Miasto Mosina	MOSINA	2781/1	0,0100	TERENY KOMUNIKACYJNE	1/1	własność
Miasto Mosina	MOSINA	2781/2	0,0081	TERENY KOMUNIKACYJNE	1/1	własność
Miasto Mosina	MOSINA	2781/8	0,0119	TERENY KOMUNIKACYJNE	1/1	własność
Miasto Mosina	MOSINA	2781/9	0,0626	TERENY KOMUNIKACYJNE	1/1	własność
Miasto Mosina	MOSINA	2783/1	0,0459	TERENY KOMUNIKACYJNE	1/1	własność
Miasto Mosina	MOSINA	2783/2	0,0017	TERENY KOMUNIKACYJNE	1/1	własność
Miasto Mosina	MOSINA	2785	0,5805	TERENY KOMUNIKACYJNE	1/1	własność
Miasto Mosina	MOSINA	2786	0,6823	TERENY KOMUNIKACYJNE	1/1	własność
Miasto Mosina	MOSINA	280/8	0,1022	TERENY KOMUNIKACYJNE	1/1	własność
Miasto Mosina	MOSINA	2809/2	0,0111	TERENY KOMUNIKACYJNE	1/1	własność
Miasto Mosina	MOSINA	282/1	0,0372	TERENY KOMUNIKACYJNE	1/1	własność
Miasto Mosina	MOSINA	282/2	0,2679	TERENY KOMUNIKACYJNE	1/1	własność
Miasto Mosina	MOSINA	282/6	0,0155	TERENY KOMUNIKACYJNE	1/1	własność

Miasto Mosina	MOSINA	282/8	0,0345	TERENY KOMUNIKACYJNE	1/1	własność
Miasto Mosina	MOSINA	282/9	0,0173	TERENY KOMUNIKACYJNE	1/1	własność
Miasto Mosina	MOSINA	2828/1	0,0150	TERENY KOMUNIKACYJNE	1/1	własność
Miasto Mosina	MOSINA	2860/2	0,4272	TERENY KOMUNIKACYJNE	1/1	własność
Miasto Mosina	MOSINA	2861/1	0,1042	TERENY KOMUNIKACYJNE	1/1	własność
Miasto Mosina	MOSINA	2862	0,1595	TERENY KOMUNIKACYJNE	1/1	własność
Miasto Mosina	MOSINA	2863/2	0,0491	TERENY KOMUNIKACYJNE	1/1	własność
Miasto Mosina	MOSINA	2865	0,0970	TERENY KOMUNIKACYJNE	1/1	własność
Miasto Mosina	MOSINA	288/1	0,0598	TERENY KOMUNIKACYJNE	1/1	własność
Miasto Mosina	MOSINA	288/2	0,0022	TERENY KOMUNIKACYJNE	1/1	ć
Miasto Mosina	MOSINA	2880	0,0121	TERENY KOMUNIKACYJNE	1/1	własność
Miasto Mosina	MOSINA	2881	0,1512	TERENY KOMUNIKACYJNE	1/1	własność
Miasto Mosina	MOSINA	2884	0,1747	TERENY KOMUNIKACYJNE	1/1	własność
Miasto Mosina	MOSINA	289/2	0,0170	TERENY KOMUNIKACYJNE	1/1	ć
Miasto Mosina	MOSINA	289/5	0,0056	TERENY KOMUNIKACYJNE	1/1	ć
Miasto Mosina	MOSINA	2893	0,0319	TERENY KOMUNIKACYJNE	1/1	własność
Miasto Mosina	MOSINA	290/1	0,0032	TERENY KOMUNIKACYJNE	1/1	ć
Miasto Mosina	MOSINA	2903	0,0738	TERENY KOMUNIKACYJNE	1/1	własność
Miasto Mosina	MOSINA	2904	0,1901	TERENY KOMUNIKACYJNE	1/1	własność
Miasto Mosina	MOSINA	2905	0,0840	TERENY KOMUNIKACYJNE	1/1	własność
Miasto Mosina	MOSINA	2906	0,0192	TERENY KOMUNIKACYJNE	1/1	własność
Miasto Mosina	MOSINA	291/1	0,0027	TERENY KOMUNIKACYJNE	1/1	ć
Miasto Mosina	MOSINA	2915	0,0013	TERENY KOMUNIKACYJNE	1/1	własność
Miasto Mosina	MOSINA	292/1	0,0027	TERENY KOMUNIKACYJNE	1/1	ć
Miasto Mosina	MOSINA	2923	0,0716	TERENY KOMUNIKACYJNE	1/1	własność
Miasto Mosina	MOSINA	293/1	0,0060	TERENY KOMUNIKACYJNE	1/1	ć
Miasto Mosina	MOSINA	294/1	0,0017	TERENY KOMUNIKACYJNE	1/1	ć
Miasto Mosina	MOSINA	2943	0,1135	TERENY KOMUNIKACYJNE	1/1	własność
Miasto Mosina	MOSINA	295/1	0,0017	TERENY KOMUNIKACYJNE	1/1	ć
Miasto Mosina	MOSINA	296/1	0,0018	TERENY KOMUNIKACYJNE	1/1	ć
Miasto Mosina	MOSINA	2960	0,0536	TERENY KOMUNIKACYJNE	1/1	własność
Miasto Mosina	MOSINA	2962	0,3604	TERENY KOMUNIKACYJNE	1/1	własność
Miasto Mosina	MOSINA	2969	0,0781	TERENY KOMUNIKACYJNE	1/1	własność
Miasto Mosina	MOSINA	297/1	0,0022	TERENY KOMUNIKACYJNE	1/1	ć
Miasto Mosina	MOSINA	298/1	0,0024	TERENY KOMUNIKACYJNE	1/1	ć
Miasto Mosina	MOSINA	2982	0,0065	TERENY KOMUNIKACYJNE	1/1	własność
Miasto Mosina	MOSINA	f	0,0023	TERENY KOMUNIKACYJNE	1/1	ć
Miasto Mosina	MOSINA	2994/3	0,0282	TERENY KOMUNIKACYJNE	1/1	własność
Miasto Mosina	MOSINA	2995	0,2400	TERENY KOMUNIKACYJNE	1/1	własność
Miasto Mosina	MOSINA	3/3	0,0141	TERENY KOMUNIKACYJNE	1/1	własność
Miasto Mosina	MOSINA	300/1	0,0024	TERENY KOMUNIKACYJNE	1/1	ć
Miasto Mosina	MOSINA	301/1	0,0004	TERENY KOMUNIKACYJNE	1/1	ć
Miasto Mosina	MOSINA	3016/3	0,1302	TERENY KOMUNIKACYJNE	1/1	własność
Miasto Mosina	MOSINA	302/11	0,0019	TERENY KOMUNIKACYJNE	1/1	ć

Miasto Mosina	MOSINA	302/7	0,0036	TERENY KOMUNIKACYJNE	1/1	własność
Miasto Mosina	MOSINA	302/9	0,0038	TERENY KOMUNIKACYJNE	1/1	własność
Miasto Mosina	MOSINA	3029	0,1875	TERENY KOMUNIKACYJNE	1/1	własność
Miasto Mosina	MOSINA	303/1	0,0015	TERENY KOMUNIKACYJNE	1/1	własność
Miasto Mosina	MOSINA	304/5	0,0025	TERENY KOMUNIKACYJNE	1/1	własność
Miasto Mosina	MOSINA	304/7	0,0019	TERENY KOMUNIKACYJNE	1/1	własność
Miasto Mosina	MOSINA	3055	0,1153	TERENY KOMUNIKACYJNE	1/1	własność
Miasto Mosina	MOSINA	3066/2	0,6296	TERENY KOMUNIKACYJNE	1/1	własność
Miasto Mosina	MOSINA	3066/3	0,0002	TERENY KOMUNIKACYJNE	1/1	własność
Miasto Mosina	MOSINA	3067	0,0029	TERENY KOMUNIKACYJNE	1/1	własność
Miasto Mosina	MOSINA	3068	0,0074	TERENY KOMUNIKACYJNE	1/1	własność
Miasto Mosina	MOSINA	3078/23	0,0024	TERENY KOMUNIKACYJNE	1/1	własność
Miasto Mosina	MOSINA	3078/29	0,1489	TERENY KOMUNIKACYJNE	1/1	własność
Miasto Mosina	MOSINA	3079/3	0,1364	TERENY KOMUNIKACYJNE	1/1	własność
Miasto Mosina	MOSINA	3086	0,0110	TERENY KOMUNIKACYJNE	1/1	własność
Miasto Mosina	MOSINA	3090	0,0743	TERENY KOMUNIKACYJNE	1/1	własność
Miasto Mosina	MOSINA	3100	0,0069	TERENY KOMUNIKACYJNE	1/1	własność
Miasto Mosina	MOSINA	3106	0,0265	TERENY KOMUNIKACYJNE	1/1	własność
Miasto Mosina	MOSINA	3108	0,0933	TERENY KOMUNIKACYJNE	1/1	własność
Miasto Mosina	MOSINA	311	0,1120	TERENY KOMUNIKACYJNE	1/1	własność
Miasto Mosina	MOSINA	3128	0,1017	TERENY KOMUNIKACYJNE	1/1	własność
Miasto Mosina	MOSINA	3133/1	0,0066	TERENY KOMUNIKACYJNE	1/1	własność
Miasto Mosina	MOSINA	3148	0,0406	TERENY KOMUNIKACYJNE	1/1	własność
Miasto Mosina	MOSINA	3152	0,0114	TERENY KOMUNIKACYJNE	1/1	własność
Miasto Mosina	MOSINA	3153	0,0621	TERENY KOMUNIKACYJNE	1/1	własność
Miasto Mosina	MOSINA	3155	0,0107	TERENY KOMUNIKACYJNE	1/1	własność
Miasto Mosina	MOSINA	3158	0,0540	TERENY KOMUNIKACYJNE	1/1	własność
Miasto Mosina	MOSINA	3193/1	0,0213	TERENY KOMUNIKACYJNE	1/1	własność
Miasto Mosina	MOSINA	3193/2	0,0111	TERENY KOMUNIKACYJNE	1/1	własność
Miasto Mosina	MOSINA	3193/3	0,0318	TERENY KOMUNIKACYJNE	1/1	własność
Miasto Mosina	MOSINA	3193/4	0,1116	TERENY KOMUNIKACYJNE	1/1	własność
Miasto Mosina	MOSINA	3193/5	0,0009	TERENY KOMUNIKACYJNE	1/1	własność
Miasto Mosina	MOSINA	321/1	0,0060	TERENY KOMUNIKACYJNE	1/1	własność
Miasto Mosina	MOSINA	322/1	0,0150	TERENY KOMUNIKACYJNE	1/1	własność
Miasto Mosina	MOSINA	323/1	0,0030	TERENY KOMUNIKACYJNE	1/1	własność
Miasto Mosina	MOSINA	324/1	0,0030	TERENY KOMUNIKACYJNE	1/1	własność
Miasto Mosina	MOSINA	325/1	0,0140	TERENY KOMUNIKACYJNE	1/1	własność
Miasto Mosina	MOSINA	325/3	0,0917	TERENY KOMUNIKACYJNE	1/1	własność
Miasto Mosina	MOSINA	3253	0,0134	TERENY KOMUNIKACYJNE	1/1	własność
Miasto Mosina	MOSINA	326/1	0,0346	TERENY KOMUNIKACYJNE	1/1	własność
Miasto Mosina	MOSINA	326/8	0,0688	TERENY KOMUNIKACYJNE	1/1	własność
Miasto Mosina	MOSINA	3266	0,8686	TERENY KOMUNIKACYJNE	1/1	własność
Miasto Mosina	MOSINA	327/1	0,0300	TERENY KOMUNIKACYJNE	1/1	własność
Miasto Mosina	MOSINA	327/8	0,0531	TERENY KOMUNIKACYJNE	1/1	własność
Miasto Mosina	MOSINA	328/1	0,0079	TERENY KOMUNIKACYJNE	1/1	własność
Miasto Mosina	MOSINA	328/4	0,0141	TERENY KOMUNIKACYJNE	1/1	własność
Miasto Mosina	MOSINA	3283/4	0,0227	TERENY KOMUNIKACYJNE	1/1	własność

Miasto Mosina	MOSINA	3283/5	0,0072	TERENY KOMUNIKACYJNE	1/1	własność
Miasto Mosina	MOSINA	329/1	0,0128	TERENY KOMUNIKACYJNE	1/1	własność
Miasto Mosina	MOSINA	329/3	0,0223	TERENY KOMUNIKACYJNE	1/1	własność
Miasto Mosina	MOSINA	330/1	0,3513	TERENY KOMUNIKACYJNE	1/1	własność
Miasto Mosina	MOSINA	330/2	0,1048	TERENY KOMUNIKACYJNE	1/1	własność
Miasto Mosina	MOSINA	3301/2	0,4302	TERENY KOMUNIKACYJNE	1/1	własność
Miasto Mosina	MOSINA	331/1	0,0267	TERENY KOMUNIKACYJNE	1/1	własność
Miasto Mosina	MOSINA	331/2	0,0579	TERENY KOMUNIKACYJNE	1/1	własność
Miasto Mosina	MOSINA	332/13	0,0624	TERENY KOMUNIKACYJNE	1/1	własność
Miasto Mosina	MOSINA	333/2	0,0068	TERENY KOMUNIKACYJNE	1/1	własność
Miasto Mosina	MOSINA	335/4	0,0102	TERENY KOMUNIKACYJNE	1/1	własność
Miasto Mosina	MOSINA	335/6	0,0082	TERENY KOMUNIKACYJNE	1/1	własność
Miasto Mosina	MOSINA	336/3	0,0047	TERENY KOMUNIKACYJNE	1/1	własność
Miasto Mosina	MOSINA	337/3	0,0045	TERENY KOMUNIKACYJNE	1/1	własność
Miasto Mosina	MOSINA	338/2	0,0024	TERENY KOMUNIKACYJNE	1/1	własność
Miasto Mosina	MOSINA	339/2	0,0024	TERENY KOMUNIKACYJNE	1/1	własność
Miasto Mosina	MOSINA	34/20	0,0370	TERENY KOMUNIKACYJNE	1/1	własność
Miasto Mosina	MOSINA	34/21	0,0064	TERENY KOMUNIKACYJNE	1/1	własność
Miasto Mosina	MOSINA	34/28	0,1475	TERENY KOMUNIKACYJNE	1/1	własność
Miasto Mosina	MOSINA	34/29	0,1388	TERENY KOMUNIKACYJNE	1/1	własność
Miasto Mosina	MOSINA	340/2	0,0047	TERENY KOMUNIKACYJNE	1/1	własność
Miasto Mosina	MOSINA	341/2	0,0023	TERENY KOMUNIKACYJNE	1/1	własność
Miasto Mosina	MOSINA	342/1	0,0022	TERENY KOMUNIKACYJNE	1/1	własność
Miasto Mosina	MOSINA	343/2	0,0022	TERENY KOMUNIKACYJNE	1/1	własność
Miasto Mosina	MOSINA	344/6	0,0024	TERENY KOMUNIKACYJNE	1/1	własność
Miasto Mosina	MOSINA	344/7	0,0034	TERENY KOMUNIKACYJNE	1/1	własność
Miasto Mosina	MOSINA	345/1	0,0018	TERENY KOMUNIKACYJNE	1/1	własność
Miasto Mosina	MOSINA	346/2	0,0018	TERENY KOMUNIKACYJNE	1/1	własność
Miasto Mosina	MOSINA	347/2	0,0017	TERENY KOMUNIKACYJNE	1/1	własność
Miasto Mosina	MOSINA	348/2	0,0017	TERENY KOMUNIKACYJNE	1/1	własność
Miasto Mosina	MOSINA	350/3	0,0016	TERENY KOMUNIKACYJNE	1/1	własność
Miasto Mosina	MOSINA	351/4	0,0016	TERENY KOMUNIKACYJNE	1/1	własność
Miasto Mosina	MOSINA	352/3	0,0014	TERENY KOMUNIKACYJNE	1/1	własność
Miasto Mosina	MOSINA	354/7	0,0164	TERENY KOMUNIKACYJNE	1/1	własność
Miasto Mosina	MOSINA	355/3	0,0017	TERENY KOMUNIKACYJNE	1/1	własność
Miasto Mosina	MOSINA	356/5	0,0040	TERENY KOMUNIKACYJNE	1/1	własność
Miasto Mosina	MOSINA	357/3	0,0008	TERENY KOMUNIKACYJNE	1/1	własność
Miasto Mosina	MOSINA	360/5	0,0098	TERENY KOMUNIKACYJNE	1/1	własność
Miasto Mosina	MOSINA	360/7	0,0012	TERENY KOMUNIKACYJNE	1/1	własność
Miasto Mosina	MOSINA	362/2	0,0031	TERENY KOMUNIKACYJNE	1/1	własność
Miasto Mosina	MOSINA	363/1	0,0038	TERENY KOMUNIKACYJNE	1/1	własność

Miasto Mosina	MOSINA	364/1	0,0044	TERENY KOMUNIKACYJNE	1/1	własność
Miasto Mosina	MOSINA	365	0,0640	TERENY KOMUNIKACYJNE	1/1	własność
Miasto Mosina	MOSINA	366/1	0,0031	TERENY KOMUNIKACYJNE	1/1	własność
Miasto Mosina	MOSINA	367/1	0,0028	TERENY KOMUNIKACYJNE	1/1	własność
Miasto Mosina	MOSINA	368/3	0,0160	TERENY KOMUNIKACYJNE	1/1	własność
Miasto Mosina	MOSINA	368/7	0,0008	TERENY KOMUNIKACYJNE	1/1	własność
Miasto Mosina	MOSINA	369	0,0160	TERENY KOMUNIKACYJNE	1/1	własność
Miasto Mosina	MOSINA	394	0,0159	TERENY KOMUNIKACYJNE	1/1	własność
Miasto Mosina	MOSINA	395	0,0952	TERENY KOMUNIKACYJNE	1/1	własność
Miasto Mosina	MOSINA	396	0,0420	TERENY KOMUNIKACYJNE	1/1	własność
Miasto Mosina	MOSINA	397	0,2100	TERENY KOMUNIKACYJNE	1/1	własność
Miasto Mosina	MOSINA	417	0,1461	TERENY KOMUNIKACYJNE	1/1	własność
Miasto Mosina	MOSINA	418	0,1203	TERENY KOMUNIKACYJNE	1/1	własność
Miasto Mosina	MOSINA	42/17	0,0126	TERENY KOMUNIKACYJNE	1/1	własność
Miasto Mosina	MOSINA	42/18	0,1334	TERENY KOMUNIKACYJNE	1/1	własność
Miasto Mosina	MOSINA	42/23	0,0582	TERENY KOMUNIKACYJNE	1/1	własność
Miasto Mosina	MOSINA	42/37	0,0424	TERENY KOMUNIKACYJNE	1/1	własność
Miasto Mosina	MOSINA	42/4	0,0510	TERENY KOMUNIKACYJNE	1/1	własność
Miasto Mosina	MOSINA	42/42	0,0765	TERENY KOMUNIKACYJNE	1/1	własność
Miasto Mosina	MOSINA	42/6	0,3353	TERENY KOMUNIKACYJNE	1/1	własność
Miasto Mosina	MOSINA	42/7	0,6448	TERENY KOMUNIKACYJNE	1/1	własność
Miasto Mosina	MOSINA	443/1	0,0004	TERENY KOMUNIKACYJNE	1/1	własność
Miasto Mosina	MOSINA	444/1	0,3230	TERENY KOMUNIKACYJNE	1/1	własność
Miasto Mosina	MOSINA	444/2	0,2523	TERENY KOMUNIKACYJNE	1/1	własność
Miasto Mosina	MOSINA	459	0,0930	TERENY KOMUNIKACYJNE	1/1	własność
Miasto Mosina	MOSINA	486/7	0,0006	TERENY KOMUNIKACYJNE	1/1	własność
Miasto Mosina	MOSINA	487/1	0,1076	TERENY KOMUNIKACYJNE	1/1	własność
Miasto Mosina	MOSINA	487/2	0,0443	TERENY KOMUNIKACYJNE	1/1	własność
Miasto Mosina	MOSINA	488/1	0,0380	TERENY KOMUNIKACYJNE	1/1	własność
Miasto Mosina	MOSINA	495	0,0590	TERENY KOMUNIKACYJNE	1/1	własność
Miasto Mosina	MOSINA	5	0,0830	TERENY KOMUNIKACYJNE	1/1	własność
Miasto Mosina	MOSINA	508	0,0791	TERENY KOMUNIKACYJNE	1/1	własność
Miasto Mosina	MOSINA	509/4	0,0973	TERENY KOMUNIKACYJNE	1/1	własność
Miasto Mosina	MOSINA	510/3	0,0089	TERENY KOMUNIKACYJNE	1/1	własność
Miasto Mosina	MOSINA	510/8	0,0040	TERENY KOMUNIKACYJNE	1/1	własność
Miasto Mosina	MOSINA	510/9	0,0024	TERENY KOMUNIKACYJNE	1/1	własność
Miasto Mosina	MOSINA	511/3	0,0511	TERENY KOMUNIKACYJNE	1/1	własność
Miasto Mosina	MOSINA	511/5	0,0315	TERENY KOMUNIKACYJNE	1/1	własność
Miasto Mosina	MOSINA	512/2	0,0085	TERENY KOMUNIKACYJNE	1/1	własność
Miasto Mosina	MOSINA	512/4	0,1233	TERENY KOMUNIKACYJNE	1/1	własność
Miasto Mosina	MOSINA	512/6	0,0187	TERENY KOMUNIKACYJNE	1/1	własność
Miasto Mosina	MOSINA	513/1	0,1203	TERENY KOMUNIKACYJNE	1/1	własność
Miasto Mosina	MOSINA	513/2	0,0677	TERENY KOMUNIKACYJNE	1/1	własność
Miasto Mosina	MOSINA	514/14	0,2451	TERENY KOMUNIKACYJNE	1/1	własność

Miasto Mosina	MOSINA	515/1	0,2698	TERENY KOMUNIKACYJNE	1/1	własność
Miasto Mosina	MOSINA	516/1	0,0033	TERENY KOMUNIKACYJNE	1/1	własność
Miasto Mosina	MOSINA	516/10	0,0200	TERENY KOMUNIKACYJNE	1/1	własność
Miasto Mosina	MOSINA	516/3	0,0127	TERENY KOMUNIKACYJNE	1/1	własność
Miasto Mosina	MOSINA	516/5	0,0067	TERENY KOMUNIKACYJNE	1/1	własność
Miasto Mosina	MOSINA	516/7	0,0171	TERENY KOMUNIKACYJNE	1/1	własność
Miasto Mosina	MOSINA	517/1	0,0033	TERENY KOMUNIKACYJNE	1/1	własność
Miasto Mosina	MOSINA	517/3	0,0100	TERENY KOMUNIKACYJNE	1/1	własność
Miasto Mosina	MOSINA	517/5	0,0062	TERENY KOMUNIKACYJNE	1/1	własność
Miasto Mosina	MOSINA	517/7	0,0137	TERENY KOMUNIKACYJNE	1/1	własność
Miasto Mosina	MOSINA	518/1	0,0239	TERENY KOMUNIKACYJNE	1/1	własność
Miasto Mosina	MOSINA	518/12	0,1676	TERENY KOMUNIKACYJNE	1/1	własność
Miasto Mosina	MOSINA	518/4	0,0240	TERENY KOMUNIKACYJNE	1/1	własność
Miasto Mosina	MOSINA	518/6	0,0102	TERENY KOMUNIKACYJNE	1/1	własność
Miasto Mosina	MOSINA	518/7	0,0312	TERENY KOMUNIKACYJNE	1/1	własność
Miasto Mosina	MOSINA	519/1	0,0062	TERENY KOMUNIKACYJNE	1/1	własność
Miasto Mosina	MOSINA	519/3	0,0041	TERENY KOMUNIKACYJNE	1/1	własność
Miasto Mosina	MOSINA	519/7	0,1652	TERENY KOMUNIKACYJNE	1/1	własność
Miasto Mosina	MOSINA	520/1	0,0050	TERENY KOMUNIKACYJNE	1/1	własność
Miasto Mosina	MOSINA	520/14	0,0150	TERENY KOMUNIKACYJNE	1/1	własność
Miasto Mosina	MOSINA	520/16	0,0031	TERENY KOMUNIKACYJNE	1/1	własność
Miasto Mosina	MOSINA	520/3	0,0042	TERENY KOMUNIKACYJNE	1/1	własność
Miasto Mosina	MOSINA	520/7	0,0123	TERENY KOMUNIKACYJNE	1/1	własność
Miasto Mosina	MOSINA	521/16	0,0087	TERENY KOMUNIKACYJNE	1/1	własność
Miasto Mosina	MOSINA	521/22	0,0107	TERENY KOMUNIKACYJNE	1/1	własność
Miasto Mosina	MOSINA	521/23	0,0113	TERENY KOMUNIKACYJNE	1/1	własność
Miasto Mosina	MOSINA	521/8	0,0226	TERENY KOMUNIKACYJNE	1/1	własność
Miasto Mosina	MOSINA	523/10	0,1254	TERENY KOMUNIKACYJNE	1/1	własność
Miasto Mosina	MOSINA	523/4	0,0108	TERENY KOMUNIKACYJNE	1/1	własność
Miasto Mosina	MOSINA	525	0,1769	TERENY KOMUNIKACYJNE	1/1	własność
Miasto Mosina	MOSINA	526/3	0,0104	TERENY KOMUNIKACYJNE	1/1	własność
Miasto Mosina	MOSINA	532	0,0162	TERENY KOMUNIKACYJNE	1/1	własność
Miasto Mosina	MOSINA	537/1	0,0060	TERENY KOMUNIKACYJNE	1/1	własność
Miasto Mosina	MOSINA	537/2	0,1470	TERENY KOMUNIKACYJNE	1/1	własność
Miasto Mosina	MOSINA	540	0,1141	TERENY KOMUNIKACYJNE	1/1	własność
Miasto Mosina	MOSINA	541/11	0,0163	TERENY KOMUNIKACYJNE	1/1	własność
Miasto Mosina	MOSINA	541/12	0,0202	TERENY KOMUNIKACYJNE	1/1	własność
Miasto Mosina	MOSINA	541/30	0,0904	TERENY KOMUNIKACYJNE	1/1	własność
Miasto Mosina	MOSINA	541/31	0,0254	TERENY KOMUNIKACYJNE	1/1	własność
Miasto Mosina	MOSINA	541/32	0,1061	TERENY KOMUNIKACYJNE	1/1	własność
Miasto Mosina	MOSINA	541/36	0,2207	TERENY KOMUNIKACYJNE	1/1	własność
Miasto Mosina	MOSINA	541/4	0,0232	TERENY KOMUNIKACYJNE	1/1	własność
Miasto Mosina	MOSINA	543/3	0,0246	TERENY KOMUNIKACYJNE	1/1	własność
Miasto Mosina	MOSINA	544	0,0847	TERENY KOMUNIKACYJNE	1/1	własność
Miasto Mosina	MOSINA	545	0,0426	TERENY KOMUNIKACYJNE	1/1	własność
Miasto Mosina	MOSINA	569/1	0,0020	TERENY KOMUNIKACYJNE	1/1	własność

Miasto Mosina	MOSINA	575	0,0550	TERENY KOMUNIKACYJNE	1/1	własność
Miasto Mosina	MOSINA	576	0,0478	TERENY KOMUNIKACYJNE	1/1	własność
Miasto Mosina	MOSINA	577	0,0180	TERENY KOMUNIKACYJNE	1/1	własność
Miasto Mosina	MOSINA	585/1	0,0030	TERENY KOMUNIKACYJNE	1/9	własność
Miasto Mosina	MOSINA	587/1	0,0019	TERENY KOMUNIKACYJNE	1/1	własność
Miasto Mosina	MOSINA	591	0,0319	TERENY KOMUNIKACYJNE	1/1	własność
Miasto Mosina	MOSINA	592	0,0352	TERENY KOMUNIKACYJNE	1/1	własność
Miasto Mosina	MOSINA	593	0,0570	TERENY KOMUNIKACYJNE	1/1	własność
Miasto Mosina	MOSINA	599/3	0,1391	TERENY KOMUNIKACYJNE	1/1	własność
Miasto Mosina	MOSINA	603/1	0,0144	TERENY KOMUNIKACYJNE	1/1	własność
Miasto Mosina	MOSINA	607	0,0840	TERENY KOMUNIKACYJNE	1/1	własność
Miasto Mosina	MOSINA	610/1	0,3474	TERENY KOMUNIKACYJNE	1/1	własność
Miasto Mosina	MOSINA	612/3	0,0002	TERENY KOMUNIKACYJNE	1/1	własność
Miasto Mosina	MOSINA	622/1	0,0012	TERENY KOMUNIKACYJNE	1/1	własność
Miasto Mosina	MOSINA	624/1	0,0131	TERENY KOMUNIKACYJNE	1/1	własność
Miasto Mosina	MOSINA	627/28	0,0003	TERENY KOMUNIKACYJNE	1/1	własność
Miasto Mosina	MOSINA	627/30	0,0002	TERENY KOMUNIKACYJNE	1/1	własność
Miasto Mosina	MOSINA	627/7	0,0842	TERENY KOMUNIKACYJNE	1/1	własność
Miasto Mosina	MOSINA	629/12	0,0012	TERENY KOMUNIKACYJNE	1/1	własność
Miasto Mosina	MOSINA	648/4	0,0575	TERENY KOMUNIKACYJNE	1/1	własność
Miasto Mosina	MOSINA	655	0,0974	TERENY KOMUNIKACYJNE	1/1	własność
Miasto Mosina	MOSINA	656	0,0370	TERENY KOMUNIKACYJNE	1/1	własność
Miasto Mosina	MOSINA	657	0,0369	TERENY KOMUNIKACYJNE	1/1	własność
Miasto Mosina	MOSINA	673/1	0,0652	TERENY KOMUNIKACYJNE	1/1	własność
Miasto Mosina	MOSINA	678/1	0,4538	TERENY KOMUNIKACYJNE	1/1	własność
Miasto Mosina	MOSINA	684/1	0,0536	TERENY KOMUNIKACYJNE	1/1	własność
Miasto Mosina	MOSINA	684/4	0,0111	TERENY KOMUNIKACYJNE	1/1	własność
Miasto Mosina	MOSINA	689	0,0190	TERENY KOMUNIKACYJNE	1/1	własność
Miasto Mosina	MOSINA	690	0,0190	TERENY KOMUNIKACYJNE	1/1	własność
Miasto Mosina	MOSINA	691	0,0160	TERENY KOMUNIKACYJNE	1/1	własność
Miasto Mosina	MOSINA	719/1	0,0194	TERENY KOMUNIKACYJNE	1/1	własność
Miasto Mosina	MOSINA	721/1	0,0723	TERENY KOMUNIKACYJNE	1/1	własność
Miasto Mosina	MOSINA	729/2	0,3598	TERENY KOMUNIKACYJNE	1/1	własność
Miasto Mosina	MOSINA	736/1	0,2426	TERENY KOMUNIKACYJNE	1/1	własność
Miasto Mosina	MOSINA	737	0,0602	TERENY KOMUNIKACYJNE	1/1	własność
Miasto Mosina	MOSINA	738/1	0,0446	TERENY KOMUNIKACYJNE	1/1	własność
Miasto Mosina	MOSINA	738/10	0,1131	TERENY KOMUNIKACYJNE	1/1	własność
Miasto Mosina	MOSINA	738/6	0,0208	TERENY KOMUNIKACYJNE	1/1	własność
Miasto Mosina	MOSINA	738/8	0,5228	TERENY KOMUNIKACYJNE	1/1	własność
Miasto Mosina	MOSINA	754/1	0,0015	TERENY KOMUNIKACYJNE	1/1	własność
Miasto Mosina	MOSINA	761/4	0,0054	TERENY KOMUNIKACYJNE	1/1	własność
Miasto Mosina	MOSINA	762	0,0080	TERENY KOMUNIKACYJNE	1/1	własność
Miasto Mosina	MOSINA	763/2	0,0582	TERENY KOMUNIKACYJNE	1/1	własność
Miasto Mosina	MOSINA	764/4	0,0082	TERENY KOMUNIKACYJNE	1/1	własność
Miasto Mosina	MOSINA	764/9	0,0908	TERENY KOMUNIKACYJNE	1/1	własność

Miasto Mosina	MOSINA	765/1	0,0074	TERENY KOMUNIKACYJNE	1/1	własność
Miasto Mosina	MOSINA	765/2	0,0101	TERENY KOMUNIKACYJNE	1/1	własność
Miasto Mosina	MOSINA	778/1	0,0128	TERENY KOMUNIKACYJNE	1/1	własność
Miasto Mosina	MOSINA	779/1	0,0197	TERENY KOMUNIKACYJNE	1/1	własność
Miasto Mosina	MOSINA	780/14	0,0105	TERENY KOMUNIKACYJNE	1/1	własność
Miasto Mosina	MOSINA	780/17	0,0105	TERENY KOMUNIKACYJNE	1/1	własność
Miasto Mosina	MOSINA	780/6	0,0422	TERENY KOMUNIKACYJNE	1/1	własność
Miasto Mosina	MOSINA	795	0,0110	TERENY KOMUNIKACYJNE	1/1	własność
Miasto Mosina	MOSINA	798	0,0034	TERENY KOMUNIKACYJNE	1/1	własność
Miasto Mosina	MOSINA	799	0,0032	TERENY KOMUNIKACYJNE	1/1	własność
Miasto Mosina	MOSINA	800	0,0058	TERENY KOMUNIKACYJNE	1/1	własność
Miasto Mosina	MOSINA	801/3	0,3065	TERENY KOMUNIKACYJNE	1/1	własność
Miasto Mosina	MOSINA	809/1	0,0684	TERENY KOMUNIKACYJNE	1/1	własność
Miasto Mosina	MOSINA	809/2	0,0070	TERENY KOMUNIKACYJNE	1/1	własność
Miasto Mosina	MOSINA	832/1	0,1004	TERENY KOMUNIKACYJNE	1/1	własność
Miasto Mosina	MOSINA	832/2	0,0560	TERENY KOMUNIKACYJNE	1/1	własność
Miasto Mosina	MOSINA	833/9	0,0056	TERENY KOMUNIKACYJNE	1/1	własność
Miasto Mosina	MOSINA	836/10	0,0494	TERENY KOMUNIKACYJNE	1/1	własność
Miasto Mosina	MOSINA	837/3	0,3440	TERENY KOMUNIKACYJNE	1/1	własność
Miasto Mosina	MOSINA	852/1	0,0028	TERENY KOMUNIKACYJNE	1/1	własność
Miasto Mosina	MOSINA	863/10	0,0086	TERENY KOMUNIKACYJNE	1/1	własność
Miasto Mosina	MOSINA	863/14	1,5625	TERENY KOMUNIKACYJNE	1/1	własność
Miasto Mosina	MOSINA	864/11	0,0094	TERENY KOMUNIKACYJNE	1/1	własność
Miasto Mosina	MOSINA	864/12	0,0202	TERENY KOMUNIKACYJNE	1/1	własność
Miasto Mosina	MOSINA	864/13	0,0050	TERENY KOMUNIKACYJNE	1/1	własność
Miasto Mosina	MOSINA	864/6	0,3031	TERENY KOMUNIKACYJNE	1/1	własność
Miasto Mosina	MOSINA	865/3	0,0013	TERENY KOMUNIKACYJNE	1/1	własność
Miasto Mosina	MOSINA	869/2	0,0008	TERENY KOMUNIKACYJNE	1/1	własność
Miasto Mosina	MOSINA	870	0,2310	TERENY KOMUNIKACYJNE	1/1	własność
Miasto Mosina	MOSINA	871/2	0,0048	TERENY KOMUNIKACYJNE	1/1	własność
Miasto Mosina	MOSINA	873/11	0,0348	TERENY KOMUNIKACYJNE	1/1	własność
Miasto Mosina	MOSINA	873/13	0,0339	TERENY KOMUNIKACYJNE	1/1	własność
Miasto Mosina	MOSINA	873/15	0,0436	TERENY KOMUNIKACYJNE	1/1	własność
Miasto Mosina	MOSINA	873/30	0,1776	TERENY KOMUNIKACYJNE	1/1	własność
Miasto Mosina	MOSINA	873/6	0,0008	TERENY KOMUNIKACYJNE	1/1	własność
Miasto Mosina	MOSINA	874	0,3031	TERENY KOMUNIKACYJNE	1/1	własność
Miasto Mosina	MOSINA	875/7	0,0156	TERENY KOMUNIKACYJNE	1/1	własność
Miasto Mosina	MOSINA	875/8	0,0008	TERENY KOMUNIKACYJNE	1/1	własność
Miasto Mosina	MOSINA	876/5	0,0150	TERENY KOMUNIKACYJNE	1/1	własność
Miasto Mosina	MOSINA	878/4	0,0165	TERENY KOMUNIKACYJNE	1/1	własność
Miasto Mosina	MOSINA	879/2	0,0008	TERENY KOMUNIKACYJNE	1/1	własność
Miasto Mosina	MOSINA	881/4	0,0318	TERENY KOMUNIKACYJNE	1/1	własność
Miasto Mosina	MOSINA	882	0,4836	TERENY KOMUNIKACYJNE	1/1	własność
Miasto Mosina	MOSINA	884/4	0,0012	TERENY KOMUNIKACYJNE	1/1	własność
Miasto Mosina	MOSINA	886/3	0,0166	TERENY KOMUNIKACYJNE	1/1	własność
Miasto Mosina	MOSINA	887/3	0,0147	TERENY KOMUNIKACYJNE	1/1	własność
Miasto Mosina	MOSINA	888/1	0,0151	TERENY KOMUNIKACYJNE	1/1	własność
Miasto Mosina	MOSINA	889/1	0,0163	TERENY KOMUNIKACYJNE	1/1	własność
Miasto Mosina	MOSINA	907/1	0,0142	TERENY KOMUNIKACYJNE	1/1	własność

Miasto Mosina	MOSINA	907/6	0,0008	TERENY KOMUNIKACYJNE	1/1	własność
Miasto Mosina	MOSINA	908/1	0,0134	TERENY KOMUNIKACYJNE	1/1	własność
Miasto Mosina	MOSINA	909/1	0,0134	TERENY KOMUNIKACYJNE	1/1	własność
Miasto Mosina	MOSINA	910/1	0,0133	TERENY KOMUNIKACYJNE	1/1	własność
Miasto Mosina	MOSINA	911/1	0,0133	TERENY KOMUNIKACYJNE	1/1	własność
Miasto Mosina	MOSINA	912/1	0,0142	TERENY KOMUNIKACYJNE	1/1	własność
Miasto Mosina	MOSINA	912/4	0,0008	TERENY KOMUNIKACYJNE	1/1	własność
Miasto Mosina	MOSINA	913/1	0,0134	TERENY KOMUNIKACYJNE	1/1	własność
Miasto Mosina	MOSINA	914/1	0,0134	TERENY KOMUNIKACYJNE	1/1	własność
Miasto Mosina	MOSINA	915/1	0,0134	TERENY KOMUNIKACYJNE	1/1	własność
Miasto Mosina	MOSINA	916/1	0,0141	TERENY KOMUNIKACYJNE	1/1	własność
Miasto Mosina	MOSINA	916/5	0,0008	TERENY KOMUNIKACYJNE	1/1	własność
Miasto Mosina	MOSINA	917	0,1347	TERENY KOMUNIKACYJNE	1/1	własność
Miasto Mosina	MOSINA	918/2	0,0791	TERENY KOMUNIKACYJNE	1/1	własność
Miasto Mosina	MOSINA	918/6	0,0172	TERENY KOMUNIKACYJNE	1/1	własność
Miasto Mosina	MOSINA	919/2	0,0956	TERENY KOMUNIKACYJNE	1/1	własność
Miasto Mosina	MOSINA	925	0,0887	TERENY KOMUNIKACYJNE	1/1	własność
Miasto Mosina	MOSINA	929	0,5810	TERENY KOMUNIKACYJNE	1/1	własność
Miasto Mosina	MOSINA	930/1	0,1232	TERENY KOMUNIKACYJNE	1/1	własność
Miasto Mosina	MOSINA	930/4	0,0900	TERENY KOMUNIKACYJNE	1/1	własność
Miasto Mosina	MOSINA	932/2	0,2168	TERENY KOMUNIKACYJNE	1/1	własność
Miasto Mosina	MOSINA	940/1	0,0010	TERENY KOMUNIKACYJNE	1/1	własność
Miasto Mosina	MOSINA	959	0,1506	TERENY KOMUNIKACYJNE	1/1	własność
Miasto Mosina	MOSINA	960/1	0,0008	TERENY KOMUNIKACYJNE	1/1	własność
Miasto Mosina	MOSINA	960/5	0,0144	TERENY KOMUNIKACYJNE	1/1	własność
Miasto Mosina	MOSINA	961/1	0,0008	TERENY KOMUNIKACYJNE	1/1	własność
Miasto Mosina	MOSINA	961/4	0,0144	TERENY KOMUNIKACYJNE	1/1	własność
Miasto Mosina	MOSINA	962/5	0,0136	TERENY KOMUNIKACYJNE	1/1	własność
Miasto Mosina	MOSINA	963/3	0,0136	TERENY KOMUNIKACYJNE	1/1	własność
Miasto Mosina	MOSINA	964/4	0,0138	TERENY KOMUNIKACYJNE	1/1	własność
Miasto Mosina	MOSINA	965/1	0,0146	TERENY KOMUNIKACYJNE	1/1	własność
Miasto Mosina	MOSINA	965/7	0,0008	TERENY KOMUNIKACYJNE	1/1	własność
Miasto Mosina	MOSINA	966/4	0,0146	TERENY KOMUNIKACYJNE	1/1	własność
Miasto Mosina	MOSINA	967/5	0,0138	TERENY KOMUNIKACYJNE	1/1	własność
Miasto Mosina	MOSINA	968/5	0,0136	TERENY KOMUNIKACYJNE	1/1	własność
Miasto Mosina	MOSINA	969/4	0,0136	TERENY KOMUNIKACYJNE	1/1	własność
Miasto Mosina	MOSINA	970	0,1437	TERENY KOMUNIKACYJNE	1/1	własność
Miasto Mosina	MOSINA	971	0,1372	TERENY KOMUNIKACYJNE	1/1	własność
Miasto Mosina	MOSINA	972/15	0,0114	TERENY KOMUNIKACYJNE	1/1	własność
Miasto Mosina	MOSINA	972/27	0,0018	TERENY KOMUNIKACYJNE	1/1	własność
Miasto Mosina	MOSINA	972/29	0,0014	TERENY KOMUNIKACYJNE	1/1	własność
Miasto Mosina	MOSINA	972/30	0,0141	TERENY KOMUNIKACYJNE	1/1	własność
Miasto Mosina	MOSINA	972/35	0,0071	TERENY KOMUNIKACYJNE	1/1	własność
Miasto Mosina	MOSINA	972/37	0,0070	TERENY KOMUNIKACYJNE	1/1	własność
Miasto Mosina	MOSINA	972/40	0,0139	TERENY KOMUNIKACYJNE	1/1	własność
Miasto Mosina	MOSINA	972/46	0,0147	TERENY KOMUNIKACYJNE	1/1	własność
Miasto Mosina	MOSINA	972/53	0,0014	TERENY KOMUNIKACYJNE	1/1	własność
Miasto Mosina	MOSINA	973	0,1292	TERENY KOMUNIKACYJNE	1/1	własność
Miasto Mosina	MOSINA	976/4	0,0006	TERENY KOMUNIKACYJNE	1/1	własność

Miasto Mosina	MOSINA	976/6	0,0027	TERENY KOMUNIKACYJNE	1/1	własność
Miasto Mosina	MOSINA	977	0,1332	TERENY KOMUNIKACYJNE	1/1	własność
Miasto Mosina	MOSINA	978	0,1490	TERENY KOMUNIKACYJNE	1/1	własność
Miasto Mosina	MOSINA	979	0,0500	TERENY KOMUNIKACYJNE	1/1	własność
Miasto Mosina	MOSINA	981/1	0,0006	TERENY KOMUNIKACYJNE	1/1	własność
Miasto Mosina	MOSINA	984/4	0,0005	TERENY KOMUNIKACYJNE	1/1	własność
Miasto Mosina	MOSINA	992/1	0,0004	TERENY KOMUNIKACYJNE	1/1	własność
Miasto Mosina	MOSINA	993/3	0,0010	TERENY KOMUNIKACYJNE	1/1	własność
Miasto Mosina	MOSINA	2599/26	0,0069	TERENY KOMUNIKACYJNE	1/1	własność
Miasto Mosina	MOSINA	2578/4	0,0157	TERENY KOMUNIKACYJNE	1/1	własność
Miasto Mosina	MOSINA	2599/16	0,0764	TERENY KOMUNIKACYJNE	1/1	własność
Miasto Mosina	MOSINA	2313	0,1087	TERENY KOMUNIKACYJNE	1/1	własność
Miasto Mosina	MOSINA	1576/1	0,0085	TERENY KOMUNIKACYJNE	1/1	własność
Miasto Mosina	MOSINA	1660/1	0,0156	TERENY KOMUNIKACYJNE	1/1	własność
Miasto Mosina	MOSINA	1661/1	0,0287	TERENY KOMUNIKACYJNE	1/1	własność
Miasto Mosina	MOSINA	1661/3	0,0010	TERENY KOMUNIKACYJNE	1/1	własność
Miasto Mosina	MOSINA	1664/1	0,0413	TERENY KOMUNIKACYJNE	1/1	własność
Miasto Mosina	MOSINA	1418	0,0130	TERENY KOMUNIKACYJNE	1/1	własność
Miasto Mosina	MOSINA	2882	0,0015	TERENY KOMUNIKACYJNE	1/1	własność
Miasto Mosina	MOSINA	2630/9	0,0303	TERENY KOMUNIKACYJNE	1/1	własność
Miasto Mosina	MOSINA	1809/1	0,0714	TERENY KOMUNIKACYJNE	1/1	własność
Miasto Mosina	MOSINA	2628/12	0,0021	TERENY KOMUNIKACYJNE	1/1	własność
Miasto Mosina	MOSINA	2625/4	0,0245	TERENY KOMUNIKACYJNE	1/1	własność
Miasto Mosina	MOSINA	524/1	0,0758	TERENY KOMUNIKACYJNE	1/1	własność
Miasto Mosina	MOSINA	825/2	0,4283	TERENY KOMUNIKACYJNE	1/1	użytkowni e wieczyste
Miasto Mosina	MOSINA	810	0,2114	TERENY KOMUNIKACYJNE	1/1	użytkowni e wieczyste
Miasto Mosina	MOSINA	782	0,2710	TERENY KOMUNIKACYJNE	1/1	użytkowni e wieczyste
Miasto Mosina	Mosina	730/3	0,0146	TERENY KOMUNIKACYJNE	1/1	użytkowni e wieczyste
Miasto Mosina	Mosina	730/4	0,2089	TERENY KOMUNIKACYJNE	1/1	użytkowni e wieczyste
Miasto Mosina	MOSINA	730/2	0,1152	TERENY KOMUNIKACYJNE	1/1	użytkowni e wieczyste
Miasto Mosina	MOSINA	731	0,1164	TERENY KOMUNIKACYJNE	1/1	użytkowni e wieczyste
Miasto Mosina	MOSINA	272/1	0,0710	TERENY KOMUNIKACYJNE	1/1	użytkowni e wieczyste
Miasto Mosina	MOSINA	272/3	0,0128	TERENY KOMUNIKACYJNE	1/1	użytkowni e wieczyste
Miasto Mosina	MOSINA	272/4	0,0820	TERENY KOMUNIKACYJNE	1/1	użytkowni e wieczyste
Miasto Mosina	MOSINA	271/2	0,1813	TERENY KOMUNIKACYJNE	1/1	użytkowni e wieczyste
Miasto Mosina	MOSINA	272/2	0,1727	TERENY KOMUNIKACYJNE	1/1	użytkowni e wieczyste
Miasto Mosina	MOSINA	271/1	0,0152	TERENY KOMUNIKACYJNE	1/1	użytkowni e wieczyste

Miasto Mosina	MOSINA	1325	0,0180	TERENY KOMUNIKACYJNE	1/1	własność
Miasto Mosina	MOSINA	270/3	0,0114	TERENY KOMUNIKACYJNE	1/1	użytkowni e wieczyste
Miasto Mosina	MOSINA	267/1	0,8073	TERENY KOMUNIKACYJNE	1/1	użytkowni e wieczyste
Miasto Mosina	MOSINA	1596	0,1510	TERENY KOMUNIKACYJNE	1/1	użytkowni e wieczyste
Miasto Mosina	MOSINA	1745	0,0380	TERENY KOMUNIKACYJNE	1/1	użytkowni e wieczyste
Miasto Mosina	MOSINA	1792	0,2273	TERENY KOMUNIKACYJNE	1/1	użytkowni e wieczyste
Miasto Mosina	MOSINA	168/1	3,3602	TERENY KOMUNIKACYJNE	1/1	użytkowni e wieczyste
Miasto Mosina	MOSINA	518/8	0,0235	TERENY KOMUNIKACYJNE	1/1	własność
Miasto Mosina	MOSINA	359/1	0,0034	TERENY KOMUNIKACYJNE	1/1	własność
Miasto Mosina	MOSINA	2604/4	0,0984	TERENY KOMUNIKACYJNE	1/1	własność
Miasto Mosina	MOSINA	1511/1	0,0024	TERENY KOMUNIKACYJNE	1/1	własność
Miasto Mosina	MOSINA	1665/3	0,0083	TERENY KOMUNIKACYJNE	1/1	własność
Miasto Mosina	MOSINA	1665/4	0,0096	TERENY KOMUNIKACYJNE	1/1	własność
Miasto Mosina	MOSINA	1668/7	0,0088	TERENY KOMUNIKACYJNE	1/1	własność
Miasto Mosina	MOSINA	1668/9	0,0152	TERENY KOMUNIKACYJNE	1/1	własność
Miasto Mosina	MOSINA	3156	0,1390	TERENY KOMUNIKACYJNE	1/1	własność
Miasto Mosina	MOSINA	2692/25	0,0442	TERENY KOMUNIKACYJNE	1/1	własność
Miasto Mosina	MOSINA	2419/1	0,0013	TERENY KOMUNIKACYJNE	1/1	własność
Miasto Mosina	MOSINA	2410/3	0,0010	TERENY KOMUNIKACYJNE	1/1	własność
Miasto Mosina	MOSINA	2402/1	0,0026	TERENY KOMUNIKACYJNE	1/1	własność
Miasto Mosina	MOSINA	2412/3	0,0013	TERENY KOMUNIKACYJNE	1/1	własność
Miasto Mosina	MOSINA	2412/5	0,0004	TERENY KOMUNIKACYJNE	1/1	własność
Miasto Mosina	MOSINA	1600/60	0,0229	TERENY KOMUNIKACYJNE	1/1	własność
Miasto Mosina	MOSINA	2422/1	0,0102	TERENY KOMUNIKACYJNE	1/1	własność
Miasto Mosina	MOSINA	2395/1	0,0014	TERENY KOMUNIKACYJNE	1/1	własność
Miasto Mosina	MOSINA	1338/5	0,0013	TERENY KOMUNIKACYJNE	1/1	własność
Miasto Mosina	MOSINA	2892	0,0419	TERENY KOMUNIKACYJNE	1/1	własność
Miasto Mosina	MOSINA	972/21	0,0004	TERENY KOMUNIKACYJNE	1/1	własność
Miasto Mosina	MOSINA	972/26	0,0004	TERENY KOMUNIKACYJNE	1/1	własność
Miasto Mosina	MOSINA	2624/3	0,0256	TERENY KOMUNIKACYJNE	1/1	własność
Miasto Mosina	MOSINA	44/2	0,1308	TERENY KOMUNIKACYJNE	1/1	własność
Miasto Mosina	MOSINA	44/1	0,0267	TERENY KOMUNIKACYJNE	1/1	własność
Miasto Mosina	MOSINA	121/1	0,0397	TERENY KOMUNIKACYJNE	1/1	własność
Miasto Mosina	MOSINA	163/4	0,3097	TERENY KOMUNIKACYJNE	1/1	własność
Miasto Mosina	MOSINA	164/4	0,1894	TERENY KOMUNIKACYJNE	1/1	własność
Miasto Mosina	MOSINA	284/1	0,1977	TERENY KOMUNIKACYJNE	1/1	własność
Miasto Mosina	MOSINA	1459	0,0610	TERENY KOMUNIKACYJNE	1/1	własność
Miasto Mosina	MOSINA	1770/11	0,0137	TERENY KOMUNIKACYJNE	1/1	własność
Miasto Mosina	MOSINA	1771/16	0,0043	TERENY KOMUNIKACYJNE	1/1	własność
Miasto Mosina	MOSINA	1771/18	0,0122	TERENY KOMUNIKACYJNE	1/1	własność
Miasto Mosina	MOSINA	1771/19	0,0655	TERENY KOMUNIKACYJNE	1/1	własność
Miasto Mosina	MOSINA	1671/4	0,0063	TERENY KOMUNIKACYJNE	1/1	własność
Miasto Mosina	MOSINA	1672/2	0,0244	TERENY KOMUNIKACYJNE	1/1	własność
Miasto Mosina	MOSINA	2719/90	0,0696	TERENY KOMUNIKACYJNE	1/1	własność

Miasto Mosina	MOSINA	1813/13	0,1366	TERENY KOMUNIKACYJNE	1/1	własność
Miasto Mosina	MOSINA	700/4	0,0007	TERENY KOMUNIKACYJNE	1/1	własność
Miasto Mosina	Mosina	764/10	0,0164	TERENY KOMUNIKACYJNE	1/1	własność
Miasto Mosina	Mosina	764/11	0,0040	TERENY KOMUNIKACYJNE	1/1	własność
Miasto Mosina	Mosina	764/12	0,0112	TERENY KOMUNIKACYJNE	1/1	własność
Miasto Mosina	Mosina	764/13	0,0224	TERENY KOMUNIKACYJNE	1/1	własność
Miasto Mosina	Mosina	609	0,0230	TERENY KOMUNIKACYJNE	1/1	własność
Miasto Mosina	Mosina	594	0,0646	TERENY KOMUNIKACYJNE	1/1	własność
Miasto Mosina	Mosina	551	0,1266	TERENY KOMUNIKACYJNE	1/1	własność
Miasto Mosina	Mosina	2009/10	0,0014	TERENY KOMUNIKACYJNE	1/1	własność
Miasto Mosina	Mosina	2009/12	0,0002	TERENY KOMUNIKACYJNE	1/1	własność
Miasto Mosina	Mosina	1325	0,0180	TERENY KOMUNIKACYJNE	1/1	własność
Miasto Mosina	Mosina	1998/1	0,0045	TERENY KOMUNIKACYJNE	1/1	własność
Miasto Mosina	Mosina	2484/3	0,0122	TERENY KOMUNIKACYJNE	1/1	własność
Miasto Mosina	Mosina	2009/14	0,0011	TERENY KOMUNIKACYJNE	1/1	własność
Miasto Mosina	Mosina	2010/5	0,0014	TERENY KOMUNIKACYJNE	1/1	własność
Miasto Mosina	Mosina	1673/6	0,0016	TERENY KOMUNIKACYJNE	1/1	własność
Miasto Mosina	Mosina	1673/9	0,0224	TERENY KOMUNIKACYJNE	1/1	własność
Miasto Mosina	Mosina	1148	0,3408	TERENY KOMUNIKACYJNE	1/1	własność
Miasto Mosina	Mosina	623	0,2770	TERENY KOMUNIKACYJNE	1/1	własność
Miasto Mosina	Mosina	628/1	0,0496	TERENY KOMUNIKACYJNE	1/1	własność
Miasto Mosina	Mosina	334/1	0,0033	TERENY KOMUNIKACYJNE	1/1	własność
Miasto Mosina	Mosina	299/1	0,0023	TERENY KOMUNIKACYJNE	1/1	własność
Miasto Mosina	Mosina	353/2	0,0013	TERENY KOMUNIKACYJNE	1/1	własność
Miasto Mosina	Mosina	349/2	0,0017	TERENY KOMUNIKACYJNE	1/1	własność
Miasto Mosina	Mosina	2091/16 8	0,0029	TERENY KOMUNIKACYJNE	1/1	własność
Miasto Mosina	Mosina	658	0,2070	TERENY KOMUNIKACYJNE	1/1	własność
Miasto Mosina	Mosina	1299/1	0,0003	TERENY KOMUNIKACYJNE	1/1	własność
Miasto Mosina	Mosina	1999/6	0,0050	TERENY KOMUNIKACYJNE	1/1	własność
Miasto Mosina	Mosina	1461/2	0,0136	TERENY KOMUNIKACYJNE	1/1	własność
Miasto Mosina	Mosina	2628/14	0,0371	TERENY KOMUNIKACYJNE	1/1	własność
Miasto Mosina	Mosina	2626/13	0,0242	TERENY KOMUNIKACYJNE	1/1	własność
Miasto Mosina	Mosina	2627/9	0,0246	TERENY KOMUNIKACYJNE	1/1	własność
Miasto Mosina	Mosina	1460/2	0,0510	TERENY KOMUNIKACYJNE	1/1	własność
Miasto Puszczykowo	NIWKA	1058/2	0,1146	GRUNTY ROLNE	1/1	własność
Miasto Puszczykowo	NIWKA	1065/2	0,2808	GRUNTY ROLNE	1/1	własność
Miasto Puszczykowo	NIWKA	1135	0,0333	GRUNTY ROLNE	1/1	własność
Miasto Puszczykowo	NIWKA	1079/9	0,1187	GRUNTY ROLNE	1/1	własność

**Suma: 669,6360**



**Załącznik nr 2 Budynki i Wiaty – stan na dzień 31.12.2025r.**

<b>Data przyjęcia</b>	<b>Nazwa</b>	<b>Ilość</b>	<b>Wartość</b>	<b>KŚT</b>
2023-12-29	WIATA PRZYSTANKOWA PRZY UL. SZEROKIEJ W MIECZEWIE	1,00	16996,88	102
2022-12-31	WIATA PRZYSTANKOWA - ŚWIĄTNIKI DZ.62- OT 1001/2019	1,00	10531,80	102
2022-12-31	WIATA PRZYSTANKOWA KROSINKO UL.LUDWIKOWSKA	1,00	5977,30	102
2022-12-31	WIATA PRZYSTANKOWO SASINOWO	1,00	5300,29	102
2022-12-31	ZIELONY RYNEK MOSINA UL.FARBIARSKA	1,00	1259860,55	103
2022-12-31	WIATA DREWNIANA ŻABINKO ( PRZY ŚWIETLICY WIEJSKIEJ), OT 915/2017	1,00	11759,50	104
2022-12-31	PLAC ZABAW, WIATA DREWNIANA ROGALIN UL.NOWA- OT 991/2018, DZ. O NR EW. 50/17	1,00	10879,50	104
2022-12-31	PLAC ZABAW, WIATA DREWNIANA, ROGALIN UL.SZKOLNA- OT NR 992/2018, DZ. O NR EW. 119/43	1,00	10879,50	104
2022-12-31	BUDYNEK ADMINISTRACYJNY URZĘDU MIEJSKIEGO MOSINA UL.DWORCOWA 3- OT 1099/2021	1,00	6029821,85	105
2022-12-31	BUDYNEK ADMINISTRACYJNY PRZY PL. 20 PAŹDZIERNIKA W MOSINIE- 5/2017	1,00	1572413,03	105
2022-12-31	BUDYNEK ADMINISTRACYJNY STARY	1,00	59476,76	105
2022-12-31	BUDYNEK OŚRODEK ZDROWIA UL. GŁÓWNA 18 W PECNEJ	1,00	229117,00	106
2022-12-31	BUDYNEK SZKOŁY I SALA GIMNASTYCZNA UL.	1,00	12403327,07	107

	POZNAŃSKA 78 W CZAPURACH- OT 189/2017			
2022-12-31	BUDYNEK SZKOŁY UL. KRASICKIEGO W KROŚNIE	1,00	9050932,86	107
2022-12-31	BUDYNEK HALI WIDOKOWO-SPORTOWEJ MOSINA UL.KRASICKIEGO- OT 996/2018- POROZUMIENIE Z OSIR	1,00	12788769,40	107
2022-12-31	ŚWIETLICA WIEJSKA CZAPURY POZNAŃSKA 78	1,00	2404716,25	107
2022-12-31	BUDYNEK PRZEDSZKOŁA UL. SZKOLNA 11 WE WIÓRKU (BUDYNEK KOMUNALNY)- OT 404/2017	1,00	2198412,23	107
2022-12-31	BUDYNEK NA STADIONIE OSIR UL. KONOPNICKIEJ W MOSINIE	1,00	1609944,15	107
2022-12-31	BUDYNEK PRZEDSZKOŁA NR 4 UL. KASPROWICZA 28 W MOSINIE- OT 79/2017	1,00	1105763,39	107
2022-12-31	ŚWIETLICA WIEJSKA KROSNO UL.PIASKOWA 6- OT 655/2017, 655/2020	1,00	1192819,21	107
2022-12-31	BUDYNEK WIELOFUNKCYJNY SOWINKI M.IN. ŚWIETLICA WIEJSKA- OT 763/2017	1,00	1275504,06	107
2023-12-29	ŚWIETLICA WIEJSKA W KROSINKU UL. WIEJSKA 47- OT 980/2018	1,00	1005546,59	107
2023-12-29	ŚWIETLICA WIEJSKA ROGALINEK KOŚCIELNA 3	1,00	899573,55	107
2022-12-31	BUDYNEK PRZEDSZKOŁA NR 3 UL. TOPOŁOWA 6 W MOSINIE	1,00	504606,41	107
2022-12-31	BUDYNEK PRZEDSZKOŁA UL. GŁÓWNA 43 W KROŚNIE	1,00	553727,08	107
2022-12-31	BUDYNEK - OBIEKT SPORTOWY UL. KONOPNICKIEJ 29 W MOSINIE	1,00	608046,58	107
2022-12-31	ŚWIETLICA WIEJSKA BORKOWICE 25- OT 762/2017	1,00	536968,59	107
2022-12-31	ŚWIETLICA WIEJSKA DASZEWICE PIOTROWSKA 5 - OT 764/2017	1,00	541585,40	107
2022-12-31	BUDYNEK UL. SZKOLNA 4 W DYMACZEWIE STARYM	1,00	457038,54	107

2022-12-31	BUDYNEK - BOISKO TRENINGOWE UL. KONOPNICKIEJ W MOSINIE	1,00	328055,29	107
2022-12-31	BUDYNEK KLUB ŚWIĄTNIKI UL.KÓRNICKA 8A, ŚWIETLICA WIEJSKA	1,00	342979,25	107
2022-12-31	BUDYNEK KLUB MIECZEWO UL.SZEROKA 6, ŚWIETLICA WIEJSKA- OT 760/2017	1,00	214586,64	107
2022-12-31	ŚWIETLICA WIEJSKA WIÓREK PODLEŚNA 12	1,00	222487,51	107
2022-12-31	BUDYNEK UL. KOŚCIELNA 2 W MOSINIE	1,00	165690,14	107
2022-12-31	BUDYNEK PRZEDSZKOLA UL. KOŚCIELNA 3 W ROGALINKU	1,00	150895,69	107
2023-12-29	MODERNIZACJA BUDYNKU NA PLACU GMINNYM PRZY UL.WODNEJ W ROGALINKU	1,00	139982,55	107
2022-12-31	ŚWIETLICA WIEJSKA DYMACZEWO NOWE WINCENTEGO WITOSA 11	1,00	74549,17	107
2022-12-31	BUDYNEK UL. POWSTAŃCÓW WIELKOPOLSKICH W NOWINKACH	1,00	63238,40	107
2022-12-31	BUDYNEK PRZEDSZKOLA UL. SZKOLNA 11 WE WIÓRKU	1,00	64687,00	107
2023-10-31	MODERNIZACJA TOALETY MĘSKIEJ W BUDYNKU ŚWIETLICY WIEJSKIEJ PECNA UL.GŁÓWNA 50	1,00	56431,99	107
2022-12-31	WIATA ROWEROWA SZKOŁA PODSTAWOWA ROGALINEK- OT 1016/2019	1,00	37545,00	107
2022-12-31	WIATA DREWNIANA ŚWIETLICA WIEJSKA BORKOWICE- 1135/2022	1,00	33190,00	107
2023-12-29	WIATA ROWEROWA NA TERENIE SZKOŁY PODSTAWWEJ NR 1 W MOSINIE	1,00	32727,50	107
2023-12-29	WIATA DREWNIANA NA TERENIE PLACU W DYMACZEWIE STARYM	1,00	29928,82	107
2022-12-31	ŚWIETLICA WIEJSKA DYMACZEWO STARE BAJERA 28	1,00	26354,54	107

2022-12-31	BUDYNEK TZ. KOKOTEK UL. WAWRZYNIAKA 1 W MOSINIE	1,00	22583,50	107
2022-12-31	WIATA DREWNIANA DASZEWICE- 916/2017	1,00	16000,00	107
2022-12-31	WIATA DREWNIANA BABKI UL. GROMADZKA, OT 911/2017, DZ. O NR EW. 26/2	1,00	12249,78	107
2022-12-31	BUDYNEK WIELOFUNKCYJNY UL. GŁÓWNA 50 W PECNEJ, M.IN. ŚWIETLICA WIEJSKA, OSP- OT 243/2017	1,00	3738768,18	109
2022-12-31	BUDYNEK OSP UL. ŚREMSKA W MOSINIE	1,00	3259860,19	109
2022-12-31	ŚRODOWISKOWY DOM SAMOPOMOCY MOSINA UL.WIOSNY LUDÓW 9- OT 1130/2022	1,00	2935075,31	109
2022-12-31	BUDYNEK STRAŻY MIEJSKIEJ / ZUK UL. KROTOWSKIEGO 16 W MOSINIE	1,00	790771,10	109
2022-12-31	BUDYNEK OSP KRAJKOWO I ŚWIETLICA WIEJSKA- OT 842/2017	1,00	404777,30	109
2022-12-31	BUDYNEK OSP RADZEWICE I ŚWIETLICA WIEJSKA	1,00	446710,83	109
2022-12-31	BUDYNEK OSP NOWINKI I ŚWIETLICA WIEJSKA UL. POWSTAŃCÓW WLKP. 17- OT 843/2017	1,00	378994,48	109
2022-12-31	BUDYNEK OSP ŻABINKO I ŚWIETLICA WIEJSKA W ŻABINKU- OT 845/2017	1,00	332538,10	109
2022-12-31	BUDYNEK PO BYŁEJ SZKOLE UL. POWSTAŃCÓW WLKP. 3 W NOWINKACH ( GCI I MIESZKANIE KOMUNALNE)	1,00	243923,99	109
2022-12-31	BUDYNEK BAZY ZHP UL. PÓLNOCNA 25 ROGALINEK	1,00	135039,00	109
2022-12-31	BUDYNEK GOSPODARCZY UL. POZNAŃSKA 18 W MOSINIE	1,00	50471,00	109
2022-12-31	WIATA EDUKACYJNA W ŻABINKU- OT 1106/2021, DZIAŁKA O NR EWID. 110/2	1,00	49000,00	109
2022-12-31	BUDYNEK GOSPODARCZY UL. LEŚNA 31 W MOSINIE	1,00	32404,00	109

2022-12-31	BUDYNEK GOSPODARCZY UL. POŻEGOWSKA 10A W MOSINIE	1,00	28082,00	109
2022-12-31	BUDYNEK GOSPODARCZY UL. POŻEGOWSKA 12 W MOSINIE	1,00	23477,00	109
2022-12-31	BUDYNEK GOSPODARCZY - GARAŻ UL. ŚREMSKA 14 W MOSINIE	1,00	23191,00	109
2022-12-31	BUDYNEK GOSPODARCZY UL. POŻEGOWSKA 9 W MOSINIE	1,00	21549,00	109
2022-12-31	BUDYNEK GOSPODARCZY UL. POŻEGOWSKA 17 W MOSINIE	1,00	19692,00	109
2022-12-31	BUDYNEK GOSPODARCZY UL. PODGÓRNA 10 W DYMACZEWIE STARYM	1,00	17139,00	109
2022-12-31	BUDYNEK GOSPODARCZY UL. MICKIEWICZA 1 W MOSINIE	1,00	16636,00	109
2022-12-31	GARAŻ OSP RADZEWICE- OT 943/2018	1,00	14944,50	109
2022-12-31	BUDYNEK GOSPODARCZY UL. POZNAŃSKA W DASZEWICACH	1,00	14051,60	109
2022-12-31	BUDYNEK GOSPODARCZY UL. POŻEGOWSKA 3B W MOSINIE	1,00	14432,00	109
2022-12-31	WIATA PRZYSTANKOWA I - MOSINA UL. DWORCOWA	1,00	13441,96	109
2022-12-31	WIATA PRZYSTANKOWA II - MOSINA UL. DWORCOWA	1,00	13441,96	109
2025-01-31	WIATA PRZED ŚWIETLICĄ WIEJSKĄ W ŚWIĄTNIKACH	1,00	14069,99	109
2022-12-31	BUDYNEK GOSPODARCZY UL. POWSTAŃCÓW WIELKOPOLSKICH W NOWINKACH	1,00	8722,50	109
2022-12-31	BUDYNEK GOSPODARCZY UL. PÓŁNOCNA 25 W ROGALINKU	1,00	7736,20	109
2022-12-31	BUDYNEK GOSPODARCZY UL. POŻEGOWSKA 3B W MOSINIE	1,00	7890,00	109
2022-12-31	BUDYNEK GOSPODARCZY UL. KROTOWSKIEGO 16D W MOSINIE	1,00	5904,00	109
2022-12-31	BUDYNEK GOSPODARCZY UL. SZEROKA 4 W	1,00	4500,00	109

	MIECZEWIE, MIESZKANIE KOMUNALNE			
2022-12-31	WIATA PRZYSTANKOWA - KROSINKO	1,00	4323,45	109
2022-12-31	WIATA PRZYSTANKOWA - BOLESŁAWIEC	1,00	4899,54	109
2022-12-31	WIATA PRZYSTANKOWA - BARANÓWKO	1,00	4534,94	109
2022-12-31	WIATA PRZYSTANKOWA - KROSNO	1,00	3807,22	109
2022-12-31	WIATA PRZYSTANKOWA - MOSINA, UL. STRZELECKA	1,00	3807,21	109
2022-12-31	WIATA PRZYSTANKOWA - NOWINKI	1,00	3945,68	109
2022-12-31	BUDYNEK GOSPODARCZY UL. POŻEGOWSKA 3A W MOSINIE	1,00	3416,00	109
2022-12-31	BUDYNEK GOSPODARCZY UL. POŻEGOWSKA 17 W MOSINIE	1,00	3113,00	109
2022-12-31	WIATA PRZYSTANKOWA - CZAPURY	1,00	3226,94	109
2022-12-31	WIATA PRZYSTANKOWA - BABKI	1,00	3226,93	109
2022-12-31	BUDYNEK GOSPODARCZY UL. POŻEGOWSKA 11 W MOSINIE	1,00	1771,00	109
2022-12-31	BUDYNEK MIESZKALNY UL. GŁÓWNA 25B W KROŚNIE	1,00	1133843,79	110
2022-12-31	BUDYNEK MIESZKALNY UL. KROTOWSKIEGO 16 W MOSINIE	1,00	729371,00	110
2022-12-31	BUDYNEK MIESZKALNY UL. POŻEGOWSKA 17 W MOSINIE	1,00	742895,00	110
2022-12-31	BUDYNEK MIESZKALNY UL. ŚREMSKA 14 W MOSINIE	1,00	727553,00	110
2022-12-31	BUDYNEK MIESZKALNY UL. SOWINIECKA 6C W MOSINIE	1,00	708877,00	110
2022-12-31	BUDYNEK MIESZKALNY UL. POŻEGOWSKA 9 W MOSINIE	1,00	685744,00	110
2022-12-31	BUDYNEK MIESZKALNY UL. SZKOLNA 11 WE WIÓRKU	1,00	548549,03	110
2022-12-31	BUDYNEK MIESZKALNY UL. POŻEGOWSKA 10A W MOSINIE	1,00	328378,00	110

2022-12-31	BUDYNEK MIESZKALNY UL. FIEDLERA 3 W MOSINIE	1,00	366873,00	110
2022-12-31	BUDYNEK MIESZKALNY UL. DWORCOWA 3A W MOSINIE	1,00	398073,00	110
2022-12-31	BUDYNEK MIESZKALNY UL. POZNAŃSKA 18 W MOSINIE	1,00	371858,00	110
2022-12-31	BUDYNEK MIESZKALNY UL. KROTOWSKIEGO 16C W MOSINIE	1,00	274368,00	110
2022-12-31	BUDYNEK MIESZKALNY UL. MICKIEWICZA 1 W MOSINIE	1,00	213981,00	110
2022-12-31	BUDYNEK MIESZKALNY UL. POŻEGOWSKA 11 W MOSINIE	1,00	249110,00	110
2022-12-31	BUDYNEK MIESZKALNY UL. POŻEGOWSKA 12 W MOSINIE	1,00	214578,00	110
2022-12-31	BUDYNEK UŻYTKOWY CZAPURY UL. POZNAŃSKA 76	1,00	240639,85	110
2022-12-31	BUDYNEK MIESZKALNY UL. SOWINIECKA 75 W MOSINIE	1,00	150823,00	110
2022-12-31	BUDYNEK MIESZKALNY UL. GŁÓWNA 25A W KROŚNIE	1,00	191085,00	110
2022-12-31	BUDYNEK MIESZKALNY UL. LEŚNA 31 W MOSINIE	1,00	207500,00	110
2022-12-31	BUDYNEK MIESZKALNY UL. POŻEGOWSKA 10 W MOSINIE	1,00	127004,00	110
2022-12-31	BUDYNEK MIESZKALNY UL. KROTOWSKIEGO 11 MOSINA	1,00	110061,00	110
2022-12-31	BUDYNEK MIESZKALNY UL. KROTOWSKIEGO 16D W MOSINIE	1,00	119209,00	110
2022-12-31	BUDYNEK MIESZKALNY UL. POŻEGOWSKA 3 W MOSINIE	1,00	112067,00	110
2022-12-31	BUDYNEK MIESZKALNY UL. POŻEGOWSKA 3A W MOSINIE	1,00	107072,00	110
2022-12-31	BUDYNEK MIESZKALNY UL. GŁÓWNA 43 KROSNO	1,00	95744,00	110
2022-12-31	BUDYNEK MIESZKALNY UL. KROTOWSKIEGO 16B W MOSINIE	1,00	99985,00	110
2022-12-31	BUDYNEK MIESZKALNY UL. WIEJSKA 45 W KROSINKU-ODDANY W UŻYCZENIE SZKOLE PODS. W KROSINKU	1,00	89584,00	110

	NA PODST. UMOWY UŻYCZENIA NR MK.4.2025R Z 09.01.2025R			
2022-12-31	BUDYNEK MIESZKALNY UL. KROTOWSKIEGO 14 M. 1 W MOSINIE	1,00	82292,00	110
2022-12-31	BUDYNEK MIESZKALNY UL. POWSTAŃCÓW WLKP. 3 NOWINKI	1,00	75731,00	110
2022-12-31	BUDYNEK MIESZKALNY UL. KROTOWSKIEGO 14 M. 2 W MOSINIE	1,00	77300,00	110
2022-12-31	BUDYNEK MIESZKALNY UL. MICKIEWICZA 42 W MOSINIE	1,00	69802,00	110
2022-12-31	BUDYNEK MIESZKALNY UL. SZKOLNA 19 W PECNEJ	1,00	64239,00	110
2022-12-31	BUDYNEK MIESZKALNY UL. SZKOLNA 1 M. 1 W MOSINIE	1,00	63463,00	110
2022-12-31	BUDYNEK MIESZKALNY PLAC 20 PAŹDZIERNIKA 27 M. 1 W MOSINIE	1,00	64145,00	110
2022-12-31	BUDYNEK MIESZKALNY PLAC 20 PAŹDZIERNIKA 27 M. 3 W MOSINIE	1,00	64326,00	110
2022-12-31	BUDYNEK MIESZKALNY UL. GŁÓWNA 18 M. 1 W PECNEJ	1,00	57463,00	110
2022-12-31	BUDYNEK MIESZKALNY UL. NOWA 7 M. 1 W MOSINIE	1,00	59898,00	110
2022-12-31	BUDYNEK MIESZKALNY UL. NOWA 7 M. 2 W MOSINIE	1,00	59898,00	110
2022-12-31	BUDYNEK MIESZKALNY UL. NOWA 7 M. 3 W MOSINIE	1,00	59898,00	110
2022-12-31	BUDYNEK MIESZKALNY BORKOWICE 25 W BORKOWICACH	1,00	46617,00	110
2022-12-31	BUDYNEK MIESZKALNY UL. GŁÓWNA 18 M. 2 W PECNEJ	1,00	47798,00	110
2022-12-31	BUDYNEK MIESZKALNY UL. SZKOLNA 1 M. 2 W MOSINIE	1,00	49116,00	110
2022-12-31	BUDYNEK MIESZKALNY UL. NOWA 7 M. 4 W MOSINIE	1,00	49081,00	110
2022-12-31	BUDYNEK MIESZKALNY UL. NOWA 7 M. 5 W MOSINIE	1,00	48880,00	110
2022-12-31	BUDYNEK MIESZKALNY UL. KASPROWICZA 28 M 1 W MOSINIE	1,00	40328,00	110

2022-12-31	BUDYNEK MIESZKALNY PLAC 20 PAŹDZIERNIKA 27 M. 2 W MOSINIE	1,00	42330,00	110
2022-12-31	BUDYNEK MIESZKALNY - TBS UL. BOCZNA W KROŚNIE	1,00	40147,90	110
2022-12-31	BUDYNEK MIESZKALNY UL. POZNAŃSKA 19 W ROGALINKU	1,00	39019,00	110
2022-12-31	BUDYNEK MIESZKALNY UL. SŁOWACKIEGO 7 M. 1 W MOSINIE	1,00	34916,00	110
2022-12-31	BUDYNEK MIESZKALNY UL. SŁOWACKIEGO 7 M. 2 W MOSINIE	1,00	28568,00	110
2022-12-31	BUDYNEK MIESZKALNY UL. POŻEGOWSKA 3B W MOSINIE	1,00	26924,00	110
2022-12-31	BUDYNEK MIESZKALNY UL. KASPROWICZA 28 M. 2 W MOSINIE	1,00	26845,00	110
2022-12-31	BUDYNEK MIESZKALNY UL. ROGALIŃSKA 4 W MIECZEWIE	1,00	23427,00	110
2022-12-31	BUDYNEK MIESZKALNY UL. PODGÓRNA 10 W DYMACZEWIE STARYM	1,00	21106,00	110
2022-12-31	BUDYNEK MIESZKALNY UL. SZEROKA 4 W MIECZEWIE	1,00	17839,00	110
2022-12-31	BUDYNEK MIESZKALNY UL. SZOSA POZNAŃSKA 30 W MOSINIE	1,00	6694,00	110
2022-12-31	BUDYNEK UŻYTKOWY MOSINA UL. WIOSNY LUDÓW 5	1,00	0,00	110



Załącznik nr 3 wykaz infrastruktury drogowej – stan na dzień 31.12.2025r.

Data przyjęcia	Nazwa	Ilość	Wartość	KŚT
2024-12-31	PRZYKANALIK WRAZ ZE STUDNIĄ 100MM Z OSADNIKIEM 0,5M I WPUSTEM ULICZNYM C250, UL. RÓŻAŃSKIEGO MOSINA	1,00	33825,00	210
2025-05-31	KANALIZACJA DESZCZOWA NA PLACU 20 PAŹDZIERNIKA W MOSINIE	1,00	76889,76	211
2024-08-01	PRZYŁĄCZE KANALIZACJI SANITARNEJ W UL. PREZYDIALNEJ W ROGALINIE DZ. NR EWID. 93/3 OBRĘB ROGALIN	1,00	63492,00	211
2022-12-31	BUDOWA UL.STRZELECKIEJ MOSINA	1,00	6595752,35	220
2022-12-31	BUDOWA UL.LEŚNEJ I WODNEJ MOSINA, ZBIORNIK RETENC.	1,00	3343957,65	220
2022-12-31	BUDOWA UL.GAŁCZYŃSKIEGO MOSINA	1,00	6032265,14	220
2022-12-31	ULICA LEMA W MOSINIE- OT 1133/2022	1,00	8357778,80	220
2023-12-29	BUDOWA UL. BOLESŁAWA KRZYWOUSTEGO W MOSINIE	1,00	3628421,77	220
2024-08-01	BUDOWA UL. ŻEROMSKIEGO W MOSINIE	1,00	3282766,50	220
2024-12-31	BUDOWA UL. BUDZYŃSKIEJ Z ODWODNIENIEM I PRZEBUDOWĄ SKRZYŻOWANIA Z UL. KONOPNICKĄ	1,00	3919451,48	220
2022-12-31	ULICA BRZECHWY MOSINA- OT 1051/2020	1,00	3121345,90	220
2023-12-29	PRZEBUDOWA ULICY RÓŻANEJ W PECNEJ	1,00	2586661,85	220
2022-12-31	WĘZEŁ PRZESIADKOWY MOSINA	1,00	2586214,42	220
2022-12-31	BUDOWA UL.TARGOWEJ MOSINA I ETAP	1,00	2379921,99	220
2022-12-31	BUDOWA UL. KRASICKIEGO WRAZ Z ODWODNIENIEM MOSINA	1,00	2902205,54	220
2022-12-31	BUDOWA UL.PIASKOWEJ KROSNO	1,00	2828722,04	220
2022-12-31	BUDOWA UL.LIPOWEJ KROSNO-KROSINKO DROGA GMINNA	1,00	2441689,14	220
2023-12-29	BUDOWA ULICY KAZIMIERZA WIELKIEGO W MOSINIE	1,00	2121777,60	220
2023-12-29	BUDOWA ULICY KOPERNIKA W MOSINIE	1,00	2023902,99	220
2022-12-31	BUDOWA UL.RZECZYPOSPOLITEJ MOSINA- OT 992, 992/A, 992/B	1,00	1859256,80	220

2022-12-31	TARGOWISKO MOSINA UL.FARBIARSKA- OT 406/2017 Z 17.12.2019	1,00	1870277,82	220
2022-12-31	BUDOWA UL.KOZIEJ PECNA- OT 666/2017 I 1461/2017	1,00	1970016,17	220
2022-12-31	BUDOWA UL.WODNEJ II ETAP MOSINA- OT 938/2018	1,00	1936065,77	220
2022-12-31	ŚCIEŻKA DYDAKTYCZNO-PIESZO-ROWEROWA MOSINA TEREN TZW.GLINIANEK- OT 999/2019	1,00	1648914,60	220
2022-12-31	KŁADKA PIESZO-ROWEROWA KROSINKO W CIĄGU UL.LIPOWEJ- OT 1091/2021	1,00	1818363,91	220
2023-12-29	BUDOWA ULICY KAZIMIERZA ODNOWICIELA W MOSINIE	1,00	1835781,46	220
2022-12-31	BUDOWA UL.25 STYCZNIA MOSINA	1,00	1392770,40	220
2022-12-31	BUDOWA UL.KOŚCIELNEJ ROGALINEK	1,00	1425450,00	220
2022-12-31	BUDOWA UL.SKRYTEJ WRAZ Z ODWODNIENIEM MOSINA- OT 897/2017	1,00	1463948,86	220
2022-12-31	ZAGOSPODAROWANIE TERENU REKREACYJNEGO PO PÓŁNOCNEJ STRONIE KANAŁU MOSIŃSKIEGO MOSINA- OT 1007/2019	1,00	1440210,00	220
2022-12-31	ULICA CZARNOKURZ MOSINA- OT 1009/2019	1,00	1477345,62	220
2022-12-31	ULICA ŚWIERKOWA WRAZ Z ODWODNIENIEM MOSINA- OT 1083/2021	1,00	1322601,80	220
2023-12-29	PRZEBUDOWA ULICY ŁĄKOWEJ W PECNEJ	1,00	1635969,50	220
2022-12-31	WĘŻEŁ PRZESIADKOWY PECNA	1,00	1177444,66	220
2022-12-31	WĘŻEŁ PRZESIADKOWY DRUŻYNA	1,00	1261321,42	220
2022-12-31	DROGA DASZEWICE UL.PIOTROWSKA	1,00	1206475,74	220
2022-12-31	BUDOWA UL.POWST.WLKP.,ORZESZKOWEJ,KONOPNICKIEJ MOSINA	1,00	1151467,57	220
2022-12-31	BUDOWA UL. DWORCOWEJ PARK MOSINA	1,00	1110869,01	220
2022-12-31	BUDOWA UL.BOCZNEJ KROSNO	1,00	1133297,12	220
2022-12-31	BUDOWA UL.WYSOKIEJ MOSINA	1,00	1015478,63	220
2022-12-31	BUDOWA UL.JODŁOWEJ CZAPURY	1,00	1036396,33	220
2022-12-31	BUDOWA UL.CZEREŚNIOWEJ MOSINA- OT 1520 I 720	1,00	1127806,43	220
2022-12-31	ULICA TOROWA MOSINA- OT 1003/2019	1,00	1035429,59	220
2022-12-31	ULICA WIOSNY LUDÓW I SOWIŃSKIEGO W MOSINIE- OT 1081/2021	1,00	1158975,59	220

2022-12-31	ULICA POLNA W KROŚNIE, ODCINEK OD UL.STRZELEKIEJ DO UL.GŁÓWNEJ- OT 1082/2021	1,00	1029282,16	220
2022-12-31	ZAGOSPODAROWANIE PARKU STRZELNICA MOSINA REJON UL.STRZELECKA-LESZCZYŃSKA	1,00	1052497,40	220
2022-12-31	ULICA PIASKOWA MOSINA- OT 1107/2021	1,00	1271873,79	220
2022-12-31	ŚCIEŻKA ROWEROWA W DASZEWICACH UL.POZNAŃSKA GM MOSINA- OT 1128/2022	1,00	1223091,87	220
2023-12-29	PRZEBUDOWA UL.DEMBOWSKIEGO W MOSINIE	1,00	1140705,33	220
2023-12-29	BUDOWA ULICY KASZTANOWEJ W MOSINIE	1,00	1190224,07	220
2022-12-31	CHODNIK UL.ŁĄKOWA PECNA	1,00	994089,60	220
2022-12-31	CHODNIK W CIĄGU DROGI GMINNEJ PRZEZ WIEŚ ŻABINKO ETAP I- ODCINEK W KIERUNKU NOWINEK- OT 1002/2019	1,00	719951,71	220
2022-12-31	ULICA REYMONTA MOSINA- OT 1005/2019	1,00	721086,69	220
2022-12-31	ULICA ŁĄKOWA W MOSINIE- OT 1020/2019	1,00	723442,99	220
2023-12-29	PRZEBUDOWA UL.POŻEGOWSKIEJ DO WJAZDU NA PARKING PRZY WIEŻY WIDOKOWEJ W MOSINIE	1,00	704289,29	220
2023-12-29	BUDOWA ULICY ŁAZIENNEJ W MOSINIE	1,00	706568,31	220
2022-12-31	REMONT NAWIERZCHNI DASZEWICE UL.POZNAŃSKA	1,00	632628,46	220
2022-12-31	BUDOWA UL. REJA	1,00	530841,25	220
2022-12-31	BUDOWA UL.POLNEJ ETAP II KROSNO I MOSINA- OT 953/2018	1,00	524678,97	220
2022-12-31	ULICA JAWOROWA W MOSINIE- OT 1015/2019	1,00	697238,58	220
2022-12-31	ULICA STRZAŁOWA W MOSINIE- OT 1080/2021	1,00	536857,23	220
2023-12-29	BUDOWA ULICY KANAŁOWEJ W MOSINIE	1,00	541858,70	220
2024-08-01	BUDOWA ULICY SIENKIEWICZA W MOSINIE	1,00	541752,31	220
2024-08-01	BUDOWA ULICY GRUSZKOWEJ W MOSINIE	1,00	589372,84	220
2024-12-11	ULICA STĘSZEWSKA W KROSINKU	1,00	655686,75	220
2022-12-31	UZBROJENIE TERENU UL.ŚREMSKA MOSINA	1,00	408540,00	220
2022-12-31	CHODNIK UL.STRZELECKA,KRASICKIEGO,SKRYTA MOSINA	1,00	401583,06	220
2022-12-31	CHODNIK UL.TOROWA MOSINA	1,00	442980,24	220
2022-12-31	DROGA ASFALTOWA BOLESŁAWIEC- OT 1661	1,00	434650,00	220

2022-12-31	BUDOWA RONDO MOSINA ZBIEG ULIC WAWRZYNIAKA I SOWINIECKIEJ- OT 1664	1,00	481368,20	220
2022-12-31	BUDOWA UL.PRUSA WRAZ Z ODWODNIENIEM MOSINA- OT 869/2017	1,00	401002,07	220
2022-12-31	ULICA CHOPINA MOSINA OD UL.CZARNOKURZ DO UL.LEŚNEJ WRAZ ZE SKRZYŻOWANIEM W MOSINIE- OT 1004/2019	1,00	486148,69	220
2022-12-31	ULICA KASPROWICZA MOSINA ODCINEK OD UL.KOLEJOWEJ DO UL.TOROWEJ- OT 1006/2019	1,00	482323,71	220
2022-12-31	ULICA DŁUGA W MOSINIE- OT 1079/2020	1,00	477596,09	220
2023-12-29	BUDOWA ULICY CHOPINA W MOSINIE	1,00	495926,60	220
2024-12-11	ULICA LEŚNA W KROŚNIE	1,00	406080,14	220
2022-12-31	KOSTKA BRUKOWA SOWINIEC	1,00	329865,33	220
2022-12-31	ŚCIEŻKA ROWEROWA MOSINA UL.LESZCZYŃSKA	1,00	343713,38	220
2022-12-31	CHODNIK UL.LUDWIKOWSKA KROSINKO GM MOSINA- OT 866/2017, 866/2018	1,00	363105,79	220
2022-12-31	BUDOWA UL.JESIONOWEJ I DĘBOWEJ MOSINA- OT 870/2017	1,00	349128,05	220
2022-12-31	BUDOWA JEZDNI UL.MARCINKOWSKIEGO MOSINA- OT 882/2017	1,00	360936,28	220
2022-12-31	BUDOWA UL.OGRODOWEJ MOSINA- OT 892/2019	1,00	331831,19	220
2022-12-31	ULICA SPOKOJNA W M. CZAPURY- OT 1087/2021	1,00	363097,27	220
2023-12-29	BUDOWA OBUSTRONNYCH PRZYSTANKÓW KOMUNIKACYJNYCH PRZY DRODZE WOJEWÓDZKIEJ DW 431- MOSINA UL. KONOPNICKEJ I KROSINKO UL.WIEJSKA	1,00	376472,00	220
2024-12-27	BUDOWA ULICY PIASKOWEJ W MOSINIE (ODCINEK OD UL. TOPOLOWEJ DO UL. TARGOWEJ	1,00	343983,49	220
2022-12-31	PARKING 2004 MOSINA UL.RZECZNA	1,00	324960,61	220
2022-12-31	SCIEŻKA ROWEROWA DYMACZEWO-KROSNO-DRUŻYNA	1,00	326273,65	220
2022-12-31	BUDOWA UL.CZARNIECKIEGO MOSINA	1,00	319986,19	220
2022-12-31	UTWARDZENIE POBOCZA DROGI SOWINKI, DROGA GMINNA PRZEZ SOWINKI- OT 952/2018	1,00	325350,26	220
2022-12-31	CHODNIK UL.WIOSNY LUDÓW MOSINA	1,00	314999,99	220
2022-12-31	CHODNIK ROGALINEK UL.MOSTOWA ROGALINEK	1,00	292886,69	220
2022-12-31	ŚCIEŻKA SPACEROWO-ROWEROWA ROGALINEK-SASINOWO	1,00	286421,73	220
2022-12-31	CHODNIK BARANÓWKO GM MOSINA- OT 1256	1,00	288542,01	220

2022-12-31	ŚCIEŻKA ROWEROWA KROSNO-DRUŻYNA	1,00	287818,22	220
2024-12-09	CHODNIK JEDNOSTRONNY UL. LEŚNA W KROŚNIE	1,00	286865,54	220
2024-12-11	ULICA ZIELONA W KROSINKU	1,00	302084,37	220
2022-12-31	CHODNIK MOSINA UL.TARGOWA	1,00	277134,31	220
2022-12-31	CHODNIK UL.MARCINKOWSKIEGO MOSINA I ETAP	1,00	277544,99	220
2022-12-31	PARKING UL.MOSTOWA-GARBAR	1,00	266825,91	220
2022-12-31	CHODNIK BULWARY NAD KANAŁEM MOSIŃSKIM	1,00	261260,61	220
2022-12-31	CHODNIK UL.DEMBOWSKIEGO	1,00	272618,47	220
2022-12-31	CHODNIK UL.SZEROKA MIECZEWO ETAP II,III GM MOSINA- OT 871/2017	1,00	261193,43	220
2022-12-31	BUDOWA NAWIERZCHNI DZ.NR 137 UL.PIASKOWA KROSNO DROGA DO CMENTARZA- OT 942/2018	1,00	252275,79	220
2022-12-31	ŚCIEŻKA EDUKACYJNA OSOWA GÓRA - JEZIORO BUDZYŃSKIE- OT 1040/2020	1,00	251931,00	220
2022-12-31	BUDOWA UL.SZKOLNEJ PECNA	1,00	236433,83	220
2022-12-31	CHODNIK UL.BAJERA DYMACZWO STARE- OT 444/2017	1,00	226142,90	220
2022-12-31	BUDOWA UL.SZYSZKOWEJ	1,00	214467,07	220
2022-12-31	OŚWIETLENIE BOISKA TRENINGOWEGO UL.KONOPNICKIEJ MOSINA	1,00	223388,56	220
2022-12-31	CHODNIK UL.PIASKOWA MOSINA- OT 939/2018	1,00	225517,84	220
2022-12-31	ULICA CISOWA MOSINA- OT 1008/2019	1,00	222473,27	220
2022-12-31	OŚWIETLENIE ULICZNE LAMPAMI SOLARNYMI CZAPURY	1,00	221031,00	220
2022-12-31	CHODNIK MOSINA UL.KOLEJOWA I ETAP- OT 1088/2021	1,00	217256,45	220
2023-10-31	ULICA MATEJKI MOSINA	1,00	235298,86	220
2022-12-31	ZATOKA AUTOBUSOWA MOSINA UL.SOWINIECKA	1,00	206875,63	220
2022-12-31	CHODNIK MIECZEWO UL.SZEROKA	1,00	150863,27	220
2022-12-31	DROGA DASZEWICE UL. SZKOLNA	1,00	154513,35	220
2022-12-31	REMONT NAWIERZCHNI REM SA MOSINA UL.ŚREMSKA	1,00	159000,00	220
2022-12-31	CHODNIK UL.KASPROWICZA MOSINA	1,00	151100,27	220

2022-12-31	CHODNIK UL.PODLEŚNA WIÓREK	1,00	156759,00	220
2022-12-31	CHODNIK UL.PODGÓRNA MOSINA	1,00	164573,24	220
2022-12-31	CHODNIK UL.WYBICKIEGO MOSINA	1,00	175570,38	220
2022-12-31	CHODNIK ROGALIN UL.SZKOLNA	1,00	190245,42	220
2022-12-31	OŚWIETLENIE LINIA KABLOWA KROSNO UL.GŁÓWNA I ETAP	1,00	199757,80	220
2022-12-31	MODERNIZACJA PL.20 PAŹDZIERNIKA MOSINA	1,00	198089,27	220
2022-12-31	OŚWIETLENIE DROGOWE MOSINA UL.SOWINIECKA I M.DO SOWINIEC	1,00	163044,23	220
2022-12-31	OŚWIETLENIE DROGOWE KROSNO UL.TYLNA,WIOSENNA I ETAP	1,00	177882,25	220
2022-12-31	CHODNIK UL.SOSNOWA MOSINA I KROSNO STRONA LEWA- OT 867/2017	1,00	185921,58	220
2022-12-31	CHODNIK UL.NADLEŚNA MOSINA- OT 1036/2019	1,00	198749,42	220
2022-12-31	CHODNIK W ŻABINKU GM MOSINA- ODCINEK OD DROGI POWIATOWEJ W KIERUNKU SOWINEK- OT 1041/2020	1,00	151952,58	220
2024-12-11	ULICA DĘBOWA W CZAPURACH	1,00	183297,24	220
2024-12-12	ULICA SZKOLNA W DASZEWICACH	1,00	151351,50	220
2024-12-12	ULICA KROSIŃSKA W MOSINIE I KROŚNIE	1,00	209210,70	220
2022-12-31	ZARZĄD DRÓG TEREN SFM	1,00	146357,15	220
2022-12-31	ŚCIEŻKA ROWEROWA MOSINA UL.ŚREMSKA	1,00	123272,73	220
2022-12-31	PARKING TARGOWISKO MOSINA UL.FARBIARSKA	1,00	125104,00	220
2022-12-31	OŚWIETLENIE DROGOWE KROSINKO UL.NAD POTOKIEM, WIERZBOWA I CICHĄ	1,00	134517,69	220
2022-12-31	BUDOWA UL.ORZESZKOWEJ I KONOPNICKIEJ MOSINA	1,00	136755,98	220
2022-12-31	UTWARDZENIE TERENU PECNA, CENTRUM WSI, PLAC REKREACYJNY	1,00	124441,84	220
2022-12-31	OŚWIETLENIE DROGOWE MOSINA UL.DWORCOWA	1,00	135505,23	220
2022-12-31	CHODNIK CZAPURY UL. PROMOWA	1,00	147980,00	220
2022-12-31	OŚWIETLENIE DROGOWE DYMACZEWO ST.CZEREŚNIOWA,BRZOZOWA,SOSNOWA	1,00	134930,21	220
2022-12-31	OŚWIETLENIE DROGOWE MOSINA ZELENSK.IWASZKIEW.GOMBROWICZA,SCHULZ	1,00	127741,85	220
2022-12-31	REMONT DROGI MOSINA UL.CZEREŚNIOWA I GRUSZKOWA- OT 1663	1,00	121597,28	220

2022-12-31	CHODNIK UL.RÓŻANA PECNA GM MOSINA- OT 872/2017	1,00	126365,89	220
2022-12-31	OŚWIETLENIE DROGOWE MOSINA UL.OBSTA,MATEJKI,RÓŻAŃSKIEGO,CEDROWA	1,00	125262,56	220
2022-12-31	PLAC ZABAW I SIŁOWNIA ZEWNĘTRZNA ŚCIEŻKI CZAPURY UL. JAGODOWA- OT 1030/2019, DZ. O NR EW. 267	1,00	120920,68	220
2022-12-31	CHODNIK JEDNOSTRONNY UL.OBRZAŃSKA MOSINA- OT 1108/2021	1,00	137101,11	220
2022-12-31	CHODNIK UL. STRZELECKA MOSINA	1,00	116736,28	220
2022-12-31	ZATOKA POSTOJOWA MOSINA UL. FARBIARSKA	1,00	113527,88	220
2022-12-31	OŚWIETLENIE ULICZNE MOSINA UL.TUWIMA,STAFFA,BRZECHWY	1,00	109004,76	220
2022-12-31	CHODNIK UL.JASNA MOSINA	1,00	110050,48	220
2022-12-31	OŚWIETLENIE WIEŻA UL.POŻEGOWSKA	1,00	105372,26	220
2022-12-31	CHODNIK UL.PTASIA MOSINA	1,00	108410,53	220
2022-12-31	CHODNIK UL.BANKOWA WIÓREK GM MOSINA- OT 864/2017	1,00	101782,25	220
2022-12-31	CHODNIK UL.PIASKOWA ETAP I MOSINA OD UL.TARGOWEJ DO UL.TOPOLOWEJ- OT 875/2017	1,00	105105,74	220
2022-12-31	CHODNIK UL.SŁONECZNA MOSINA-KROSNO- 876/2017	1,00	117054,57	220
2022-12-31	CHODNIK UL.JASNA MOSINA- OT 893/2017	1,00	118085,32	220
2022-12-31	OŚWIETLENIE DROGOWE DRUŻYNA UL.CHOINKOWA	1,00	111314,95	220
2022-12-31	OŚWIETLENIE DROGOWE RADZEWICE UL.WIŚNIOWA	1,00	110666,64	220
2023-10-31	OŚWIETLENIE DROGOWE BORKOWICE UL.MOSIŃSKA	1,00	115428,96	220
2024-01-12	OŚWIETLENIE DROGOWE DRUŻYNA, ODC. OD DWORCA PKP DO UL. KRAŃCOWEJ	1,00	111431,94	220
2024-12-09	CHODNIK UL. BAJERA W DYMACZEWIE STARYM, ETAP II I III	1,00	104541,53	220
2022-12-31	CHODNIK DASZEWICE 2004	1,00	82693,48	220
2022-12-31	CHODNIK DRUŻYNA-NOWINKI GM MOSINA	1,00	89768,65	220
2022-12-31	SKRZYŻOWANIE ULIC MOSINA UL.LEŚMIANA,ŚREMSKA	1,00	99674,02	220
2022-12-31	OŚWIETLENIE ULICZNE DASZEWICE UL.POZNAŃSKA	1,00	99119,04	220
2022-12-31	OŚWIETLENIE ULICZNE KROSINKO UL.GÓRECKA	1,00	92623,78	220
2022-12-31	OŚWIETLENIE ULICZNE RADZEWICE UL.DŁUGA	1,00	90477,33	220

2022-12-31	OŚWIETLENIE DROGOWE KROSINKO UL.LIPOWA	1,00	84934,72	220
2022-12-31	OŚWIETLENIE DROGOWE DYMACZEWO NOWE UL.POGODNA	1,00	97271,17	220
2022-12-31	OŚWIETLENIE LINIA KABLOWA KROSNO UL.BOCZNA I ETAP	1,00	93256,67	220
2022-12-31	OŚWIETLENIE DROGOWE DRUŻYNA UL.PIASK.,CICHA, BORKOWICE-KRAŃCOWA	1,00	90769,35	220
2022-12-31	OŚWIETLENIE ULICZNE KROSINKO UL.LUDWIKOWSKA	1,00	87980,00	220
2022-12-31	DROGA WYŁOŻONA KOSTKĄ BRUKOWĄ CZAPURY UL.LEŚNA- OT 1665	1,00	82250,10	220
2022-12-31	UTWARDZENIE PLACU PRZY ŚWIETLICY WIEJSKIEJ W DASZEWICACH- OT 960/2018	1,00	95515,00	220
2022-12-31	PLAC ZABAW I SIŁOWNIA ZEWNĘTRZNA BABKI DZ.26/2, UL. GROMADZKA- OT 1031/2019	1,00	89731,41	220
2022-12-31	CHODNIK UL.AGRESTOWA MOSINA- OT 1038/2019	1,00	99878,88	220
2022-12-31	OŚWIETLENIE DROGOWE MOSINA UL.MAKUSZYŃSKIEGO,SZKLARSKIEGO,ZAPOLSKIEJ,KUNCE WICZOWEJ ETAP I	1,00	95753,22	220
2022-12-31	OŚWIETLENIE DROGOWE DASZEWICE UL.DOLNA I JESIENNA	1,00	91048,41	220
2022-12-31	OŚWIETLENIE DROGOWE MIECZEWO UL.PROMIENISTA, TĘCZOW, SŁONECZNA	1,00	98453,77	220
2023-10-31	OŚWIETLENIE DROGOWE KROSINKO UL.PIASKOWA, MALINOWA	1,00	85352,77	220
2023-10-31	OŚWIETLENIE DROGOWE MOSINA UL.ZOFII STRYJEŃSKIEJ, JACKA MALCZEWSKIEGO- I ETAP	1,00	86456,70	220
2023-10-31	OŚWIETLENIE DROGOWE MIECZEWO UL.WIERZBOWA, LIPOWA- ETAP I	1,00	92832,43	220
2023-12-29	PRZEBUDOWA DROGI GMINNEJ NR 333411P W M.KRAJKOWO W ZAKRESIE BUDOWY CHODNIKA ORAZ MIEJSC POSTOJOWYCH NA DZ.173/2 OBRĘB KRAJKOWO	1,00	94948,23	220
2024-12-31	UTWARDZENIE DOJAZDU DO STADIONU PRZY UL. KONOPNICKIEJ W MOSINIE	1,00	91384,10	220
2022-12-31	OŚWIETLENIE ULICZNE- UL.POŻEGOWSKA MOSINA	1,00	72473,91	220
2022-12-31	CHODNIK MOSINA UL.JASNA, UL.SŁONECZNA	1,00	71768,85	220
2022-12-31	OŚWIETLENIE DASZEWICE UL.SŁONECZNA-POGODNA	1,00	80735,97	220
2022-12-31	OŚWIETLENIE ULICZNE MOSINA PROMENADA I	1,00	80104,70	220
2022-12-31	OŚWIETLENIE DROGOWE ROGALINEK-SASINOWO UL.POZNAŃSKA	1,00	76783,31	220
2022-12-31	STUDIUM KOMUNIKACJI GMINY MOSINA	1,00	74725,00	220
2022-12-31	OŚWIETLENIE LINIA KABLOWA MOSINA UL.GAŁCZYŃSKIEGO-DĄBROWSKIEJ I ETAP	1,00	73786,48	220

2022-12-31	OŚWIETLENIE BOISKA MOSINA UL.SZKOLNA	1,00	72528,72	220
2022-12-31	OŚWIETLENIE DROGOWE DASZEWICE UL.LIPOWA,KLONOWA	1,00	79923,18	220
2022-12-31	OŚWIETLENIE ULICZNE MOSINA UL.FREDRY	1,00	71269,19	220
2023-10-31	OŚWIETLENIE DROGOWE BORKOWICE UL.ŁUBINOWA, SŁONECZNIKOWA, CHABROWA,MAKOWA- ETAP III	1,00	72589,40	220
2022-12-31	SYGNALIZACJA ŚWIETLNA KROSINKO SKRZYŻ.DRÓG WOJEW.NR 431I n430	1,00	60000,00	220
2022-12-31	OŚWIETLENIE ULICZNE UL.KAMIONECKA MIECZEWO	1,00	61680,15	220
2022-12-31	OŚWIETLENIE ULICZNE MOSINA UL.SZKOLNA	1,00	65120,72	220
2022-12-31	OŚWIETLENIE ULICZNE MOSINA UL.MIESZKA- ŚMIAŁEGO	1,00	64372,92	220
2022-12-31	OŚWIETLENIE DROGOWE MOSINA UL.TOROWA	1,00	60668,55	220
2022-12-31	CHODNIK UL.SZEROKA MIECZEWO	1,00	68024,21	220
2022-12-31	OŚWIETLENIE DROGOWE MIECZEWO UL.POGODNA- WICHROWA I ETAP	1,00	63824,08	220
2022-12-31	OŚWIETLENIE ULICZNE MOSINA UL.CZWARTAKÓW- WRZOSOWA	1,00	68404,14	220
2022-12-31	CHODNIK UL.ŁĄKOWA MOSINA- OT NR 868/2017	1,00	60223,24	220
2022-12-31	OŚWIETLENIE DROGOWE SASINOWO UL.LEŚNA I ETAP	1,00	66380,31	220
2022-12-31	OŚWIETLENIE DROGOWE MOSINA UL.K.ODNOWICIELA I ETAP	1,00	68372,03	220
2022-12-31	OŚWIETLENIE DROGOWE BORKOWICE UL.ŁUBINOWA,MAKOWA,CHABROWA	1,00	61045,88	220
2022-12-31	CHODNIK UL.ŚLIWKOWA MOSINA- OT 1037/2019	1,00	66263,79	220
2023-10-31	OŚWIETLENIE DROGOWE MOSINA UL.GAJOWA	1,00	64833,30	220
2024-12-09	OŚWIETLENIE DROGOWE DRUŻYNA UL. KRÓTKA, SPOKOJNA	1,00	61145,64	220
2024-12-31	AKTYWNE PRZEJŚCIE DLA PIESZYCH NA UL. RZECZYPOSPOLITEJ MOSIŃSKIEJ	1,00	67938,16	220
2022-12-31	CHODNIK UL. FARBIARSKA MOSINA	1,00	56537,25	220
2022-12-31	OŚWIETLENIE ULICZNE PECNA UL.MOSIŃSKA	1,00	58928,81	220
2022-12-31	REMONT UL.LUDWIKOWSKA KROSINKO	1,00	50000,00	220
2022-12-31	OŚWIETLENIE ULICZNE UL.WIDOKOWA DRUŻYNA	1,00	51101,99	220
2022-12-31	OŚWIETLENIE ULICZNE WIÓREK UL.DZIAŁKOWA	1,00	53205,38	220

2022-12-31	OŚWIETLENIE ULICZNE PECNA UL.MAKOWA	1,00	52632,98	220
2022-12-31	OŚWIETLENIE ULICZNE MOSINA UL.RZECZYPOSPOLITEJ MOSIŃSKIEJ	1,00	52741,24	220
2022-12-31	OŚWIETLENIE DROGOWE WIÓREK UL.MAKOWA	1,00	53046,68	220
2022-12-31	OŚWIETLENIE DROGOWE MOSINA UL.STRZELECKA	1,00	57088,26	220
2022-12-31	OŚWIETLENIE DROGOWE- SOWINKI	1,00	51896,39	220
2022-12-31	OŚWIETLENIE DROGOWE MOSINA UL.KRZYWOUSTEGO	1,00	58475,09	220
2022-12-31	OŚWIETLENIE DROGOWE MOSINA UL.RZECZYPOSPOLITEJ MOSIŃSKIEJ	1,00	53667,42	220
2022-12-31	OŚWIETLENIE DROGOWE BORKOWICE GM MOSINA	1,00	53238,62	220
2022-12-31	OŚWIETLENIE DROGOWE MOSINA UL.GŁOGOWA	1,00	58052,00	220
2022-12-31	OŚWIETLENIE DROGOWE PECNA UL.POLNA	1,00	49908,55	220
2022-12-31	OŚWIETLENIE DROGOWE DYMACZEWO STARE UL.NAD STAWEM	1,00	50152,89	220
2022-12-31	OŚWIETLENIE DROGOWE RADZEWICE UL.OGRODOWA	1,00	51998,89	220
2022-12-31	PARKING GLINIANKI KĄPIELISKO GLINIANKI MOSINA UL.POŻEGOWSKA- OT 1078/2020	1,00	55012,50	220
2023-10-31	OŚWIETLENIE DROGOWE SOWINKI UL.MIĘTOWA-ETAP II	1,00	56292,60	220
2023-10-31	CHODNIK UL.BABICKA W BABKACH	1,00	58226,43	220
2023-12-29	BUDOWA WJAZDU NA RADZEWICKĄ PRZYSTAŃ	1,00	52023,00	220
2024-12-31	PERON AUTOBUSOWY W BOLESŁAWCU (1 WIATA)	1,00	51461,88	220
2022-12-31	OŚWIETLENIE ULICZNE-ROGALIN	1,00	48263,72	220
2022-12-31	OŚWIETLENIE ULICZNE MOSINA UL.CZWARTAKÓW	1,00	45987,25	220
2022-12-31	OŚWIETLENIE ULICZNE BABKI	1,00	46117,96	220
2022-12-31	CHODNIK BABKI UL.BABICKA	1,00	46497,31	220
2022-12-31	OŚWIETLENIE DROGOWE ROGALIN OS.PRZY DĘBACH	1,00	48868,00	220
2022-12-31	OŚWIETLENIE DROGOWE SOWINKI UL.NAD LASEM	1,00	47637,30	220
2022-12-31	OŚWIETLENIE ULICZNE UL.PIASKOWA,ZAMOYSKIEGO KROSINKO	1,00	41424,27	220
2022-12-31	OŚWIETLENIE ULICZNE SASINOWO UL.WIOSENNA	1,00	43877,02	220

2022-12-31	OŚWIETLENIE ULICZNE KROSINKO UL.KOZAKOWA	1,00	44540,87	220
2022-12-31	OŚWIETLENIE ULICZNE MOSINA UL.KRASICKIEGO	1,00	43205,44	220
2022-12-31	BUDOWA UL.DWORCOWEJ MOSINA	1,00	44050,00	220
2022-12-31	OŚWIETLENIE DROGOWE, KROSNO-UL.SOSNOWA-SŁONECZNA	1,00	41466,71	220
2022-12-31	OŚWIETLENIE DROGOWE PECNA UL. LIPOWA	1,00	43064,21	220
2022-12-31	OŚWIETLENIE DROGOWE MOSINA UL.NAŁKOWSKIEJ	1,00	43672,09	220
2022-12-31	OŚWIETLENIE DROGOWE DASZEWICE UL.PIASKOWA I PRZEBUDOWA LINII	1,00	43256,90	220
2022-12-31	OŚWIETLENIE LINIA KABLOWA CZAPURY UL.POZNAŃSKA	1,00	43684,53	220
2022-12-31	OŚWIETLENIE LINIA KABLOWA MOSINA UL.NIEZŁOMNYCH DO TARGOWISKA	1,00	44780,43	220
2022-12-31	OŚWIETLENIE DROGOWE ROGALINEK UL.KOSTRZEWSKIEGO	1,00	45166,89	220
2022-12-31	OŚWIETLENIE DROGOWE BOISKO SPORTOWE CZAPURY UL.POZNAŃSKA 78	1,00	44027,28	220
2022-12-31	OŚWIETLENIE DROGOWE KROSNO UL.OSZYNKOWA,KRÓTKA	1,00	40920,00	220
2022-12-31	PARKING PRZY ŚWIETLICY KROSNO UL.PIASKOWA- OT 1029/2019	1,00	43200,00	220
2022-12-31	ZJAZD UL.KALINOWA I SPORTOWA RADZEWICE- OT 1032/2019	1,00	43034,44	220
2022-12-31	OŚWIETLENIE DROGOWE ŚWIĄTNIKI UL.ŚREMSKA	1,00	40381,19	220
2022-12-31	OŚWIETLENIE DROGOWE LAMPA SOLARNA KROSNO DROGA DOJAZDOWA DO CMENTARZA	1,00	41020,50	220
2023-10-31	OŚWIETLENIE DROGOWE SOWINKI UL.NAD LASEM- ETAP V	1,00	42004,50	220
2022-12-31	OŚWIETLENIE ULICZNE UL.JODŁOWA CZAPURY	1,00	36339,67	220
2022-12-31	OŚWIETLENIE ULICZNE UL.PODGÓRNA DYMACZEWO STARE	1,00	37694,93	220
2022-12-31	OŚWIETLENIE ULICZNE ROGALINEK UL.AKACJOWA	1,00	38880,94	220
2022-12-31	OŚWIETLENIE DROGOWE CZAPURY UL.DĘBOWA-BRZOZOWA	1,00	39200,91	220
2022-12-31	OŚWIETLENIE DROGOWE ROGALINEK UL.ŚWIERKOWA	1,00	38707,96	220
2022-12-31	OŚWIETLENIE DROGOWE MOSINA UL.GRUSZKOWA	1,00	37788,77	220
2022-12-31	OŚWIETLENIE DROGOWE WIÓREK UL.SZKOLNA	1,00	36456,75	220
2022-12-31	OŚWIETLENIE DROGOWE UL.MODRZEWIOWA-ŚWIERKOWA MIECZEWO	1,00	38351,40	220

2022-12-31	OŚWIETLENIE DROGOWE DRUŻYNA-BORKOWICE UL.KRAŃCOWA I WIERZBOWA	1,00	37497,96	220
2022-12-31	OŚWIETLENIE DROGOWE PLAC MIECZEWO UL.SZEROKA PRZY ŚWIETLICY	1,00	39241,25	220
2022-12-31	OŚWIETLENIE DROGOWE BORKOWICE UL.MOSIŃSKA	1,00	37719,85	220
2023-10-31	OŚWIETLENIE DROGOWE MOSINA UL.KRAŃCOWA	1,00	38403,97	220
2022-12-31	OŚWIETLENIE ULICZNE UL.AKACJOWA ŚWIĄTNIKI	1,00	35992,00	220
2022-12-31	OŚWIETLENIE ULICZNE KROSNO UL.MIODOWA	1,00	36009,58	220
2022-12-31	OŚWIETLENIE DROGOWE ROGALINEK UL.SIKORSKIEGO	1,00	35069,79	220
2022-12-31	OŚWIETLENIE DROGOWE BABKI UL.GROMADZKA	1,00	35079,48	220
2022-12-31	UTWARDZENIE WYJAZDU SASINOWO, WYJAZD Z UL.WIOSENNEJ NA POZNAŃSKĄ	1,00	32766,64	220
2022-12-31	OŚWIETLENIE DROGOWE ROGALINEK UL.OGRODOWA I ETAP	1,00	32853,83	220
2022-12-31	OŚWIETLENIE DROGOWE ROGALIN UL.POZNAŃSKA	1,00	33655,59	220
2022-12-31	OŚWIETLENIE DROGOWE MOSINA UL.PLATANOWA	1,00	31943,10	220
2022-12-31	OŚWIETLENIE DROGOWE NOWINKI UL.ROLNA	1,00	33610,34	220
2022-12-31	OŚWIETLENIE DROGOWE ZEWNĘTRZNE MOSINA UL.POWST.WLKP. PLAC ZABAW	1,00	31859,65	220
2022-12-31	OŚWIETLENIE PLACU ZABAW MOSINA UL.CZAJKOWSKIEGO	1,00	34880,05	220
2022-12-31	OŚWIETLENIE DROGOWE MOSINA UL.ŚLIWKOWA	1,00	34172,24	220
2022-12-31	OŚWIETLENIE DROGOWE BORKOWICE UL.BAJKOWA	1,00	36170,09	220
2022-12-31	OŚWIETLENIE DROGOWE ROGALINEK UL.FIEDLERA	1,00	31350,55	220
2022-12-31	OŚWIETLENIE DROGOWE MOSINA UL.STRZELECKA MIKROPARK (PRZY UL.CHEŁMOŃSKIEGO)	1,00	31796,25	220
2023-12-29	ŚCIEŻKI I 13 STANOWISKOWY STOJAK NA ROWERY, SKWER PRZY UL. KROSIŃSKIEJ W MOSINIE, OSIEDLE NR 5 DZIAŁKA 2154/1	1,00	33581,49	220
2022-12-31	OŚWIETLENIE ULICZNE MOSINA UL.KLONOWA	1,00	29159,58	220
2022-12-31	OŚWIETLENIE ULICZNE KRAJKOWO	1,00	28344,60	220
2022-12-31	OŚWIETLENIE ULICZNE CZAPURY	1,00	30486,54	220
2022-12-31	OŚWIETLENIE PRZYŁĄCZE MOSINA UL.NIZINNA	1,00	29538,82	220

2022-12-31	OŚWIETLENIE DROGOWE SOWINKI-BARANÓWKO	1,00	31307,74	220
2022-12-31	OŚWIETLENIE DROGOWE DASZEWICE UL.ŻWIROWA	1,00	29242,94	220
2022-12-31	OŚWIETLENIE DROGOWE KROSINKO UL.WIERZBOWA/ZA KANALEM MOSIŃSKIM	1,00	28189,34	220
2023-10-31	ZJAZD UL.ŚWIERKOWA W ROGALINKU	1,00	30456,03	220
2023-10-31	OŚWIETLENIE DROGOWE DYMACZEWO NOWE UL.WSPÓLNA	1,00	31019,86	220
2024-12-27	OŚWIETLENIE PRZEJŚCIA DLA PIESZYCH, MOSINA UL. KONOPNICKIEJ (REJON PRZY SKRZYŻOWANIU TZW. OS. SPORTOWCÓW W MOSINIE)	1,00	28290,00	220
2025-05-31	BARIERA DROGOWA, ENERGOCHŁONNA NA DRODZE GMINNEJ NR 333401P- UL. BABICKA W BABKACH	1,00	31251,84	220
2022-12-31	OŚWIETLENIE ULICZNE UL. KRĘTA ROGALINEK	1,00	27235,67	220
2022-12-31	OŚWIETLENIE ULICZNE MOSINA UL.WODNA	1,00	27154,07	220
2022-12-31	OŚWIETLENIE ULICZNE MOSINA UL.MOSTOWA	1,00	25439,69	220
2022-12-31	OŚWIETLENIE DROGOWE KĄPIELISKO GLINIANKI MOSINA UL.POŻEGOWSKA	1,00	25215,00	220
2023-10-31	OŚWIETLENIE DROGOWE SOWINKI UL. NAD LASEM- ETAP IV	1,00	26079,20	220
2022-12-31	OŚWIETLENIE DROGOWE- KRAJKOWO UL.LEŚNA	1,00	22803,22	220
2022-12-31	OŚWIETLENIE LINIA KABLOWA, MOSINA UL.JEZIORNA PLAC ZABAW	1,00	22733,63	220
2022-12-31	CHODNIK OPASKA CZAPURY UL.KRĘTA	1,00	23655,00	220
2022-12-31	OŚWIETLENIE DROGOWE RADZEWICE UL.KONWALIOWA	1,00	22738,24	220
2022-12-31	OŚWIETLENIE DROGOWE MOSINA UL.PORAZIŃSKIEJ	1,00	23620,92	220
2022-12-31	OŚWIETLENIE DROGOWE ROGALIN OSADA DZ.NR 1	1,00	23157,23	220
2022-12-31	OŚWIETLENIE DROGOWE RADZEWICE UL.ŁĄKOWA	1,00	23212,04	220
2022-12-31	OŚWIETLENIE DROGOWE ROGALIN UL.PREZYDIALNA	1,00	24746,83	220
2022-12-31	OŚWIETLENIE DROGOWE DYMACZEWO NOWE UL.RADOSNA	1,00	23456,10	220
2022-12-31	OŚWIETLENIE DROGOWE PECNA UL.RÓŻANA	1,00	22567,94	220
2022-12-31	OŚWIETLENIE DROGOWE MOSINA UL.STRZELECKA (POS.81-83)	1,00	23985,20	220
2023-12-29	OŚWIETLENIE DROGOWE DASZEWICE UL. ZAKĄTEK	1,00	24322,09	220

2022-12-31	OŚWIETLENIE ULICZNE ROGALIN UL.POZNAŃSKA	1,00	20121,20	220
2022-12-31	OŚWIETLENIE DASZEWICE UL.SZKOLNA	1,00	21604,43	220
2022-12-31	OŚWIETLENIE ULICZNE KROSINKO UL.WODZICZKI	1,00	20185,40	220
2022-12-31	OŚWIETLENIE DROGOWE DYMACZEWO STARE UL.BAJERA	1,00	21279,72	220
2022-12-31	OŚWIETLENIE DROGOWE KROSINKO UL.LEŚNA	1,00	22258,90	220
2022-12-31	UTWARDZENIE TERENU CZAPURY PLAC 250M2	1,00	20722,83	220
2022-12-31	OŚWIETLENIE LINIA KABLOWA, MOSINA UL.MATEJKI	1,00	22094,26	220
2022-12-31	OŚWIETLENIE LINIA KABLOWA MOSINA UL.KRASICKIEGO I ETAP	1,00	20720,01	220
2022-12-31	OŚWIETLENIE DROGOWE MOSINA UL.NIEMCEWICZA	1,00	22472,10	220
2022-12-31	OŚWIETLENIE PLACU ZABAW KROSNO UL.LEŚNA	1,00	20198,50	220
2023-10-31	OŚWIETLENIE DROGOWE BORKOWICE, TEREN ZA ŚWIETLICĄ WIEJSKĄ, BOISKO PIŁKARSKIE- ETAP I	1,00	19975,20	220
2024-12-27	OŚWIETLENIE DROGOWE BOLESŁAWIEC UL. POLNA	1,00	21265,63	220
2022-12-31	OŚWIETLENIE DROGOWE DASZEWICE UL.SŁONECZNA-POGODNA	1,00	19473,56	220
2022-12-31	OŚWIETLENIE DROGOWE DYMACZEWO STARE UL.BAJERA	1,00	19536,04	220
2022-12-31	OŚWIETLENIE ULICZNE BORKOWICE UL.ŁUBINOWA,MAKOWA.CHABROWA	1,00	17999,82	220
2022-12-31	OŚWIETLENIE DROGOWE WIÓREK UL.SOSNOWA	1,00	18409,34	220
2022-12-31	OŚWIETLENIE DROGOWE KROSINKO UL.SKRZYNKA	1,00	17866,50	220
2022-12-31	OŚWIETLENIE DROGOWE DRUŻYNA UL.WIERZBOWA	1,00	18928,34	220
2022-12-31	OŚWIETLENIE DROGOWE WIÓREK UL.PODLEŚNA	1,00	19543,34	220
2022-12-31	OŚWIETLENIE DROGOWE SOWINKI UL.MIĘTOWA	1,00	19657,50	220
2022-12-31	OŚWIETLENIE DROGOWE LAMPY SOLARNE MIECZEWO UL.KASZTANOWA DZ.186/10	1,00	17207,70	220
2023-10-31	OŚWIETLENIE DROGOWE- DYMACZEWO STARE UL.NAD STAWEM- ETAP II	1,00	17502,90	220
2022-12-31	ZUK PLAC-NAWIERZCHNIA MOSINA UL.KROTOWSKIEGO 16	1,00	16577,73	220
2022-12-31	OŚWIETLENIE ULICZNE RADZEWICE UL.PIASKOWA	1,00	16024,54	220
2022-12-31	OŚWIETLENIE DROGOWE MOSINA UL.SIENKIEWICZA	1,00	15175,34	220

2022-12-31	OŚWIETLENIE DROGOWE RADZEWICE UL.KALINOWA	1,00	16615,50	220
2022-12-31	OŚWIETLENIE ZEWNĘTRZNE BOISKO TRAWIASTE ROGALIN I PLAC WIEJSKI DZ.207	1,00	59264,82	220
2022-12-31	BUDOWA PODJAZDU DROGI BABKI UL.SZKOLNA-OT 1645	1,00	13780,00	220
2023-10-31	OŚWIETLENIE PLACU ZABAW MOSINA UL.CZAJKOWSKIEGO ETAP III	1,00	14690,65	220
2023-12-29	PLAC ZABAW, UTWARDZENIE TERENU (KOSTKA BRUKOWA) DLA STANOWISKA DO GRY W KOSZA NA TERENIE OSIEDLA NR 6 UL. POŻEGOWSKA, GLINIANKI, DZ. O NR EW. 230/2	1,00	14760,00	220
2022-12-31	OŚWIETLENIE DROGOWE MOSINA UL.WYSOKA	1,00	12441,66	220
2022-12-31	DROGA DOJAZDOWA DO PRL CZAPURY	1,00	12476,35	220
2022-12-31	WYNIESIENIE PRZEJŚCIA DLA PIESZYCH MIECZEWO U.SZEROKA- OT 917/2017	1,00	12152,14	220
2022-12-31	OŚWIETLENIE DROGOWE MOSINA UL.CHOPINA	1,00	13261,34	220
2022-12-31	OŚWIETLENIE I PRZYŁĄCZE ENERGETYCZNE SASINOWO UL.POZNAŃSKA- PLAC ZABAW- OT 1097/2021	1,00	12398,40	220
2022-12-31	UTWARDZENIE WJAZDU ŚWIĄTNIKI UL.ŚREMSKA- OT 1114/2021	1,00	12296,07	220
2022-12-31	OŚWIETLENIE DROGOWE MOSINA UL.JASNA	1,00	11603,64	220
2022-12-31	OŚWIETLENIE DROGOWE RADZEWICE UL.DŁUGA- SPORTOWA	1,00	11783,73	220
2022-12-31	CHODNIK WZDŁUŻ KANAŁU MOSINA	1,00	10485,90	220
2022-12-31	OŚWIETLENIE DROGOWE PECNA UL.LIPOWA	1,00	9468,20	220
2022-12-31	OŚWIETLENIE DROGOWE MOSINA UL.KALINOWA PLAC ZABAW	1,00	9828,04	220
2022-12-31	UTWARDZENIE TERENU DZIAŁKI GMINNEJ DASZEWICE PLAC PRZY FIGURZE- OT 1652	1,00	9700,00	220
2022-12-31	OŚWIETLENIE DROGOWE MOSINA UL.NORWIDA	1,00	9832,50	220
2022-12-31	BUDOWA ZJAZDU W UL.WIŚNIOWĄ RADZEWICE- OT 919/2017	1,00	8126,84	220
2022-12-31	BUDOWA ZJAZDU W UL.WIERZBOWĄ SASINOWO- OT 904/2017	1,00	7739,60	220
2022-12-31	BUDOWA ZJAZDU W UL.PODRÓŻNIKÓW SASINOWO- OT 905/2017	1,00	8100,00	220
2023-10-31	OŚWIETLENIE DROGOWE SASINOWO UL.LEŚNA IV ETAP	1,00	7749,00	220
2022-12-31	BUDOWA ZJAZDU W UL.OGRODOWĄ RADZEWICE- OT 918/2017	1,00	6894,59	220
2022-12-31	BUDOWA ZJAZDU W UL.PODLEŚNĄ RADZEWICE- OT 920/2017	1,00	6731,10	220

2022-12-31	OŚWIETLENIE ULICZNE MOSINA UL.GAŁCZYŃSKIEGO	1,00	5877,30	220
2022-12-31	OŚWIETLENIE PLACU ZABAW ŚWIĄTNIKI	1,00	5788,15	220
2022-12-31	OŚWIETLENIE DROGOWE BABKI UL.GROMADZKA	1,00	5480,10	220
2022-12-31	OŚWIETLENIE ULICZNE-ROGALINEK	1,00	4721,88	220
2022-12-31	OŚWIETLENIE DROGOWE MOSINA UL.MATEJKI	1,00	4270,00	220
2022-12-31	OŚWIETLENIE DROGOWE MOSINA UL.KALINOWA	1,00	2928,00	220
2024-12-18	OŚWIETLENIE DROGOWE- MOSINA UL. SOWINIECKA SZKOŁA- PRZY SKRZYŻOWANIU ULIC SOWINIECKA- TOPOŁOWA	1,00	3138,00	220
2025-12-31	OŚWIETLENIE DROGOWE ROGALINEK UL. KRĘTA DZ. EWID. 264/6, 253/1- ETAP I	1,00	20249,27	220
2025-12-31	OŚWIETLENIE DROGOWE NOWINKI UL. POLNA DZ.190- ETAP I	1,00	31027,09	220
2025-12-31	BUDOWA ULICY MIESZKA I W MOSINIE	1,00	2757373,58	220
2025-12-31	CHODNIK W ŻABINKU NA DRODZE GMINNEJ W KIERUNKU SOWINEK DZ NR 411, 453, 247/2, 247/3	1,00	208186,72	220
2022-12-31	MOST KROSINKO UL.LIPOWA	1,00	715247,21	223
2024-12-12	MODERNIZACJA PRZEJŚCIA POD TORAMI W CIĄGU UL. SOWINIECKIEJ W MOSINIE	1,00	691188,62	223
2022-12-31	MOST UL.NIEZŁOMNYCH 2004 MOSINA	1,00	287413,55	223
2022-12-31	KŁADKA NA KANALE MOSIŃSKIM DO TARGOWISKA- 1073/2020	1,00	132891,66	223
2023-12-29	MOST NAD RZEKĄ GŁUSZYNKĄ UL.PIOTROWSKA W DASZEWICACH	1,00	96329,33	223
2022-12-31	ZBIORNIK RETENCYJNY OS.NOWE KROSNO- OT 1085/2021	1,00	8013642,30	290
2024-12-28	BUDOWA SKATEPARK W MOSINIE	1,00	2284484,81	290
2022-12-31	OBIEKT SPORTOWY BOISKO MOSINA UL.KONOPNICKIEJ 29	1,00	855196,03	290
2025-01-31	BOISKO WIELOFUNKCYJNE NA TERENIE SZKOŁY PODSTAWOWEJ W DASZEWICACH	1,00	893699,60	290
2023-10-31	BOISKO NA TERENIE SZKOŁY PODSTAWOWEJ W KROŚNIE	1,00	688295,63	290
2025-05-30	BOISKO PRZY SZKOLE PODSTAWOWEJ NR 2 W MOSINIE	1,00	672125,72	290
2022-12-31	WIEŻA WIDOKOWA MOSINA-POŻEGOWO	1,00	451340,64	290
2022-12-31	BOISKO ZE SZTUCZNĄ NAWIERZCHNIĄ CZAPURY	1,00	420949,63	290

2022-12-31	BOISKO WIELOFUNKCYJNE MOSINA SP1 UL.SZKOLNA	1,00	441046,07	290
2022-12-31	KANALIZACJA DESZCZOWA WRAZ Z JEJ PODŁĄCZENIEM DO PROJEKTOWANEGO ZBIORNIKA RETENCYJNEGO ETAP I MOSINA UL.LEŚMIANA DZ.NR 2269,2168 OBRĘB MOSINA-OT 1084	1,00	401189,22	290
2022-12-31	BOISKO MOSINA- SP KROSNO UL.STRZELECKA	1,00	373576,79	290
2022-12-31	BOISKO TRAWIASTE DYMACZEWO STARE	1,00	357121,48	290
2022-12-31	HANGAR DLA M KZ MOSINA, DYMACZEWO STARE	1,00	247132,96	290
2022-12-31	BOISKO SZKOLNE ROGALIN- OT 169/2017 Z 20.12.2019, DZ. O NR EW. 119/44	1,00	205015,61	290
2022-12-31	BOISKO TRAWIASTE NOWINKI	1,00	203335,84	290
2022-12-31	BOISKO TRAWIASTE ROGALIN, DZ. NR 207	1,00	154597,19	290
2022-12-31	BOISKO TRAWIASTE MIECZEWO	1,00	173914,20	290
2024-12-31	BOISKO W CZAPURACH DO GRY W PIŁKĘ SIATKOWĄ O NAWIERZCHNI POLIURETANOWEJ	1,00	201486,93	290
2025-01-31	PLAC ZABAW ROGALIN- INFRASTRUKTURA SPORTOWO-TURYSTYCZNA NA TERENIE PPGR ROGALIN UL. NOWA, DZ. O NR EW. 50/17	1,00	158583,90	290
2022-12-31	SKATEPARK W MOSINIE	1,00	124572,07	290
2022-12-31	BOISKO SPORTOWE I PLAC ZABAW KRAJKOWO- OT 658/2017, DZ. O NR EW. KRAJKOWO	1,00	145368,09	290
2022-12-31	BOCIANOWO TEREN SPOTKAŃ, ŚWIĄTNIKI UL.KÓRNICKA 8A, DZ. O NR EW. 212/2	1,00	104665,42	290
2022-12-31	BOISKO SPORTOWE BABKI- OT 913/2017	1,00	104359,03	290
2022-12-31	PLAC ZABAW DZIECIAKOWO NA PIASKOWEJ STREFIE REKREACJI KROSNO UL.PIASKOWA (PRZY ŚWIETLICY WIEJSKIEJ), MIASTECZKO ROWEROWE, DZ. O NR EW. 135/3	1,00	116725,00	290
2022-12-31	TĘŻNIA SOLANKOWA MOSINA PTASI PARK UL. DWORCOWA, OSIEDLE NR 1, DZ. O NR EW. 1934/1	1,00	88237,52	290
2022-12-31	PLAC ZABAW MOSINA OSIEDLE NR 7, UL. JEZIORNA, DZ. O NR EW. 27/1	1,00	76152,10	290
2022-12-31	PLAC ZABAW ( DZ. O NR EW. 761/9) I SIŁOWNIA ZEWNĘTRZNA ( DZ. O NR EW. 764/7 ) OSIEDLE NR 2 MOSINA UL.NIZINNA, SOSNOWY ZAKĄTEK - OT 914/2017,	1,00	74928,39	290
2024-08-01	PLAC ZABAW NA ZIELONYM PRZYŁĄDKU, OSIEDLE NR 3, UL. MALCZEWSKIEGO/ UL. CHEŁMOŃSKIWGO MOSINA, DZ. O NR EW. 2700/52 I 2700/53	1,00	132944,10	290
2022-12-31	PLAC ZABAW I SIŁOWNIA ZEWNĘTRZNA MIECZEWO UL. SZEROKA DZ. O NR EW. 365, OT 166/2017	1,00	62538,96	290
2022-12-31	PLAC ZABAW DYMACZEWO STARE, UL. BAJERA- OT 515/2017, DZ. O NR EW. 132	1,00	48966,96	290
2022-12-31	PLAC ZABAW KROSNO UL.NADLEŚNA, OSIEDLE NR 5 (NOWE KROSNO), OT NR 585/2017, DZ. O NR EW. 402	1,00	48870,46	290

2022-12-31	STUDNIA NAPOLEONA MOSINA-POŻEGOWO, WIELKOPOLSKI PARK NARODOWY W POBLIŻU SZLAKU PROWADZĄCEGO NA DWORZEC PKP OSOWA GÓRA	1,00	40930,35	290
2023-10-31	PLAC ZABAW MOSINA UL. NIZINNA, OSIEDLE NR 2, SOSNOWY ZAKĄTEK, DZ. O NR EW. 761/9	1,00	35147,25	290
2022-12-31	PLAC ZABAW NOWINKI, UL. POWSTAŃCÓW WIELKOPOLSKICH- OT 517/2017, DZ. O NR EW. 167 I 168	1,00	29958,80	290
2024-12-09	PLAC ZABAW I BOISKO DO SIATKÓWKI W KROŚNIE UL. PIASKOWA 6 (TEREN PRZY ŚWIETLICY WIEJSKIEJ ), DZ. O NR EW. 135/3	1,00	59346,58	290
2023-10-31	PLAC ZABAW NA TERENIE ŚWIETLICY WIEJSKIEJ W BORKOWICACH, DZ. O NR EW..52	1,00	23493,00	290
2024-08-01	PLAC ZABAW W ŚWIĄTNIKACH, UL. KÓRNICKA 8A, DZ. O NR EW. 74/9	1,00	20295,00	290
2022-12-31	PLAC ZABAW RADZEWICE, BOISKO DO PIŁKI NOŻNEJ ORAZ SIATKÓWKI UL. SPORTOWA, DZ. O NR EW. 168/4	1,00	30482,75	290
2022-12-31	PLAC ZABAW SOWINKI GM MOSINA, DZ. O NR EW. 18/2	1,00	15637,17	290
2022-12-31	PLAC ZABAW PRZEDSZKOLE SŁONECZKO ROGALINEK UL. KOŚCIELNA 3- OT 301/2017, DZ. O NR EW. 514/9	1,00	13973,15	290
2022-12-31	PLAC ZABAW MOSINA UL.KALINOWA, OSIEDLE NR 3, DZ. O NR EW. 2994/17I 2994/18	1,00	11673,21	290
2022-12-31	PLAC ZABAW WIÓREK, UL. PODLEŚNA, NA TERENIE ŚWIETLICY WIEJSKIEJ, DZ. EW. 38/3	1,00	8579,25	290
2022-12-31	PLAC ZABAW SP1 MOSINA	1,00	8579,25	290
2022-12-31	PLAC ZABAW SZPITAL LUDWIKOWO	1,00	8579,25	290
2022-12-31	PLAC ZABAW PRZEDSZKOLE KROSNO UL.GŁÓWNA (UMOWA UŻYCZENIA)	1,00	8579,25	290
2022-12-31	PLAC ZABAW SASINOWO GM.MOSINA, DZ. O NR EW. 180/6	1,00	29672,58	290
2022-12-31	PLAC ZABAW DYMACZEWO NOWE (WYPOSAŻENIE)- OT 908/2017, DZ. O NR EW. 154/2	1,00	6990,40	290
2022-12-31	PLAC ZABAW OSIEDLE NR 6 UL. POWSTAŃCÓW WIELKOPOLSKICH MOSINA- OT 885/2017, DZ. O NR EW. 1746/53	1,00	4490,00	290
2025-12-31	PLAC ZABAW W PECNEJ UL. ŁĄKOWA DZ. 654 I 655- BUDOWA NAWIERZCHNI	1,00	34000,00	290
2025-12-31	PIŁKOCHWYTY DLA BOISKA DO PIŁKI PLAŻOWEJ NA TERENIE OSIR UL. KONOPNICKIEJ	1,00	29766,00	290
2022-12-31	KANALIZACJA SANITARNA SOWINIEC-KRAJKOWO W ROGALINKU I SASINOWIE	1,00	15869343,97	291
2022-12-31	KANALIZACJA SANITARNA MOSINA CZARNOKURZ	1,00	4166469,28	291
2022-12-31	KANALIZACJA SANITARNA MOSINA POŻEGOWO II	1,00	4249025,65	291
2022-12-31	KANALIZACJA SANITARNA- MOSINA POŻEGOWO I	1,00	4448103,45	291
2022-12-31	KANALIZACJA DESZCZOWA KROSINKO GM MOSINA	1,00	2919921,86	291

2022-12-31	BUDOWA KANALIZACJI DESZCZOWEJ UL. TOROWA, JESIONOWA, CISOWA, DĘBOWA, STRZAŁOWA I OGRODOWA W MOSINIE- OT 1519/2016	1,00	2521596,49	291
2022-12-31	KANALIZACJA DESZCZOWA KROSNO UL.POLNA	1,00	1418023,24	291
2022-12-31	PRZYŁĄCZE WODOCIĄGOWE WIÓREK -CZAPURY	1,00	1039985,00	291
2022-12-31	BOISKO ORLIK 2012 MOSINA UL.STRZELECKA, KRASICKIEGO 16- OT 393/2017- POROZUMIENIE Z OSIR	1,00	1095355,07	291
2022-12-31	BUDOWA SYSTEMU ODWADNIAJĄCEGO PECNA	1,00	949057,07	291
2022-12-31	ZBIORNIK RETENCYJNY OS.NOWE KROSNO MOSINA- KANALIZACJA DESZCZOWA - OT 1086/2021	1,00	573299,12	291
2022-12-31	SIEĆ WODOCIĄGOWA W M.SOWINIEC- OT 1126/2022	1,00	581145,02	291
2022-12-31	KANALIZACJA WODOCIĄGOWA MOSINA UL.MIESZKA I,STRZELECKA,POLNA	1,00	492441,95	291
2022-12-31	KANALIZACJA KROSINKO	1,00	482222,61	291
2022-12-31	WODOCIĄG GŁUSZYNA LEŚNA	1,00	472612,56	291
2022-12-31	SIEĆ WODOCIĄGOWA I SIEĆ KANALIZACJI SANITARNEJ MOSINA UL. ŻEROMSKIEGO I NAŁKOWSKIEJ- OT 1658	1,00	480346,92	291
2022-12-31	WODOCIĄG MIECZEWO-RADZEWICE	1,00	382206,67	291
2022-12-31	WODOCIĄG DRUŻYNA NOWINKI	1,00	347524,58	291
2022-12-31	KANALIZACJA DESZCZOWA DASZEWICE UL.POZNAŃSKA I ETAP- OT 1071/2020	1,00	389384,67	291
2022-12-31	KANALIZACJA SANITARNA MOSINA UL.SOWINIECKA DZ.2019/1, 2019/2, 2036/1- OT 1113/2021	1,00	327452,46	291
2022-12-31	SIEĆ KANALIZACJI SANITARNEJ MOSINA UL.KRÓTKA DO FIDLERA- OT 865/2017	1,00	327183,41	291
2022-12-31	POMOST PŁYWAJĄCY NAD JEZIOREM W DYMACZEWIE NOWYM- OT 1100/2021	1,00	298485,00	291
2022-12-31	OŚWIETLENIE LINIA ENERGET. MOSINA OSIEDLE SPORTOWCÓW	1,00	271721,64	291
2022-12-31	WODOCIĄG DYMACZEWO STARE UL.CZEREŚNIOWA/BRZozowa	1,00	226054,53	291
2022-12-31	KANALIZACJA SANITARNA MOSINA UL.FREDRY	1,00	196378,20	291
2022-12-31	SIEĆ WODOCIĄGOWA KROSNO REJON UL.WIOSENNA I JESIENNA- OT 1670	1,00	203567,00	291
2022-12-31	PUNKT SELEKTYWNEJ ZBIÓRKI ODPADÓW KOMUNALNYCH MOSINA- OT 951/2018	1,00	165664,85	291
2022-12-31	PLAC ZABAW CZAPURY UL. PROMOWA - OT 1109/2021, DZ. O NR EW. 49/7	1,00	175083,64	291
2022-12-31	BOISKO SPORTOWE (PLAC ZABAW I SIŁOWNIA) DYMACZEWO NOWE- OT 455/2017, DZ. O NR EW. 154/2	1,00	140839,76	291

2022-12-31	WODOCIĄG MOSINA UL.NAŁKOWSKIEJ/ŻEROMSKIEGO	1,00	126109,46	291
2022-12-31	SIEĆ WODOCIĄGOWA ROGALIN POLESIE KUBALIN, OBRĘB BABKI- OT 757/2017	1,00	124627,77	291
2022-12-31	SIEĆ WODOCIĄGOWA CZAPURY UL.POZNAŃSKA- OT 1075/2020	1,00	129045,50	291
2022-12-31	PRZEPOMPOWNIĄ WODY- ŚWIĄTNIKI	1,00	111656,65	291
2022-12-31	KANALIZACJA KROSNO	1,00	113418,08	291
2022-12-31	WODOCIĄG MOSINA UL.ORZESZKOWA	1,00	108633,99	291
2022-12-31	KANALIZACJA SANITARNA, MOSINA UL.ORZESZKOWEJ	1,00	105684,36	291
2022-12-31	WODOCIĄG MOSINA OD UL.SOWINIECKIEJ W KIER.ŚREMSKIEJ	1,00	105346,61	291
2022-12-31	OŚWIETLENIE LINIA ENERGET. MOSINA UL.CHROBREGO,ŚMIAŁEGO,KRZYWOUSTEGO	1,00	119640,01	291
2022-12-31	SIEĆ WODOCIĄGOWA MOSINA UL.PLATANOWA- OT 1667	1,00	110999,84	291
2022-12-31	SIEĆ KANALIZACYJNA I SIEĆ WODOCIĄGOWA MOSINA UL.KROTOWSKIEGO PAŁAC- OT 1668	1,00	107807,29	291
2022-12-31	OGRODZENIE TERENU PRZY KANALE MOSIŃSKIM- OT 981/2018	1,00	110291,08	291
2022-12-31	SIEĆ WODOCIĄGOWA CZAPURY UL.DĘBOWA- OT 1062/2020	1,00	116613,04	291
2022-12-31	SIEĆ WODOCIĄGOWA CZAPURY UL.LIPOWA- OT 1063/2020	1,00	102027,88	291
2022-12-31	PLAC ZABAW UL. POŻEGOWSKA GLINIANKI MOSINA OSIEDLE NR 6- OT 1065/2020, DZ. O NR EW. 230/2	1,00	100845,00	291
2022-12-31	KANAL DESZCZOWY DASZEWICE UL.ROGALIŃSKA	1,00	97240,84	291
2022-12-31	KANALIZACJA DESZCZOWA DASZEWICE UL.SZKOLNA 324MB	1,00	92026,25	291
2022-12-31	SIEĆ KANALIZACJI SANITARNEJ KROSINKO UL.WIERZBOWA- OT NR 1671	1,00	81282,08	291
2022-12-31	SIEĆ WODOCIĄGOWA DASZEWICE UL.DOLNA- OT 1076/2020	1,00	88438,00	291
2022-12-31	WIEJSKA OAZA PRZY ZESZPOLE SZKÓŁ W ROGALINKU, UL. POZNAŃSKA- OT 906/2017	1,00	75803,66	291
2022-12-31	WODOCIĄG ROGALIN	1,00	65413,19	291
2022-12-31	WODOCIĄG-KANALIZACJA MOSINA UL.KRZYWOUSTEGO	1,00	65340,04	291
2022-12-31	SIEĆ WODOCIĄGOWA UL.GAJOWA MOSINA- OT 1666	1,00	69885,09	291
2022-12-31	PLAC ZABAW I SIŁOWNIA DRUŻYNA UL.PIASKOWA- OT 1066/2020, DZ. O NR EW. 43/42	1,00	63821,93	291
2022-12-31	OŚWIETLENIE ULICZNE DRUŻYNA UL.PIASKOWA-WSPÓLNA	1,00	60859,85	291

2022-12-31	WODOCIĄG BOLESŁAWIEC DZ.50/16 DROGA	1,00	51772,26	291
2022-12-31	SIEĆ WODOCIĄGOWA MOSINA UL. BUKOWA- OT NR 1657	1,00	55034,99	291
2022-12-31	KANALIZACJA DESZCZOWA MOSINA UL.POZIOMKOWA- OT NR 1659	1,00	49815,00	291
2022-12-31	WODOCIĄG I KANALIZ. NOWINKI	1,00	47515,87	291
2022-12-31	SIEĆ WODOCIĄGOWA DYMACZEWO STARE UL.BOCZNA OD CZEREŚNIOWEJ- OT NR 1669	1,00	45534,99	291
2022-12-31	SIEĆ WODOCIĄGOWA DRUŻYNA UL.GRANICZNA- OT 1674	1,00	41946,01	291
2022-12-31	SIEĆ WODOCIĄGOWA I SIEĆ KANALIZACJI SANITARNEJ MOSINA REJON UL. KONOPNICKIEJ I ORZESZKOWEJ- OT 1660	1,00	31774,81	291
2022-12-31	WODOCIĄG MOSINA UL. BRANDYSA DZ.267/1- OT 1023/2019	1,00	34999,48	291
2022-12-31	AMFITEATR TEREN SP NR 2 W MOSINIE UL.SOWINIECKA- OT 1067/2020	1,00	36040,00	291
2022-12-31	OGRODZENIE TERENU DZIAŁKI GMINNEJ 2154/1 MOSINA UL.KROSIŃSKA- OT 1136/2022	1,00	33000,90	291
2022-12-31	WODOCIĄG MIECZEWO REJON UL.ROGALIŃSKIEJ	1,00	28000,00	291
2022-12-31	SIEĆ WODOCIĄGOWA DYMACZEWO NOWE REJON UL.POGODNEJ- OT 1673/2016 I OT 860/2017	1,00	29849,60	291
2022-12-31	PLAC ZABAW PECNA UL.STRAŻACKA- OT 1074/2020, DZ. O NR EW. 139/6	1,00	28400,00	291
2022-12-31	KANALIZACJA DESZCZOWA CZAPURY UL.KRĘTA- OT 1647	1,00	24290,00	291
2022-12-31	PUNKT WIDOKOWY WIÓREK- OT 1649	1,00	20000,00	291
2022-12-31	PRZYŁĄCZE KANALIZACJI SANITARNEJ ROGALINEK UL.WODNA- OT 1077/2020	1,00	19800,00	291
2022-12-31	PROJEKT SIECI WODOCIĄGOWE KROSINKO	1,00	14278,40	291
2022-12-31	ZUK PARKAN Z BRAMAMI I FU MOSINA UL.KROTOWSKIEGO	1,00	14882,90	291
2022-12-31	OGRODZENIE TERENU PSI PARK MOSINA OSIEDLE NR 3 UL. CHEŁMOŃSKIEGO/MALCZEWSKIEGO- 982/2018, DZ. O NR EW. 2700/52	1,00	14396,22	291
2022-12-31	ŁAWKI NA TERENIE WSI CZAPURY GM MOSINA- OT 1072/2020	1,00	10000,00	291
2022-12-31	PLAC ZABAW SOWINIEC GM MOSINA, DZ. O NR EW. 29/26	1,00	8805,10	291
2022-12-31	PRZYŁĄCZE WODOCIĄGOWE RADZEWICE	1,00	5013,52	291
2022-12-31	PRZYŁĄCZE WODOCIĄGOWE ŻABINKO	1,00	5013,52	291
2022-12-31	WODOCIĄG MOSINA UL.NAŁKOWSKIEJ DL.22MB	1,00	4800,00	291

2022-12-31	STUDNIE CHŁONNE 2 SZT WIÓREK UL.ŁĄKOWA	1,00	3817,67	291
2022-12-31	ZUK SIEĆ ENERG. WEWNĄTRZ MOSINA UL.KROTOWSKIEGO 16	1,00	1495,08	291
2022-12-31	POMPA GŁĘBINOWA DASZEWICE OGRÓDEK OBOK FIGURY- OT 1650	1,00	1107,00	291

**Załącznik nr 4 Maszyny i Urządzenia – stan na dzień  
31.12.2025r.**

<b>Data przyjęcia</b>	<b>Nazwa</b>	<b>Ilość</b>	<b>Wartość</b>	<b>KŚT</b>
2023-12-29	PIEC GAZOWY	1,00	14942,80	469
2022-12-31	PLOTER	1,00	12300,00	487
2022-12-31	DRUKARKA WIELOFORMATOWA	1,00	49200,00	487
2025-08-14	KSEROKOPIARKA	1,00	29274,00	487
2024-04-25	LAPTOP	1,00	11691,15	487
2024-04-25	LAPTOP	1,00	11691,15	487
2022-12-31	MODERNIZACJA ZESPOŁU KOMPUTEROWEGO W SERWEROWNI	1,00	219848,99	487
2024-04-25	LAPTOP	1,00	11691,15	487
2023-10-27	MACIERZ IBM FLASHSYSTEM 5035 2072-3N4	1,00	226122,87	487
2022-12-31	PLOTER	1,00	13417,56	487
2022-12-31	SYSTEM ZASILANIA AWARYJNEGO	1,00	144237,22	487
2022-12-31	SYSTEM KOPII ZAPASOWYCH W OPARCIU O SERWER FUJITSU I OPROGRAMOWANIE VEEAM- OT 1095/2021	1,00	137167,20	487
2022-12-31	SERWER IBM FLEX SYSTEM	1,00	85350,93	487
2022-12-31	SYSTEM DO BACKUPU DANYCH	1,00	91241,40	487
2022-12-31	BUDOWA I WDROŻENIE ZINTEGR.SYSTEMU ZARZĄDZ. GM MOSINA- OT 895/2017	1,00	76192,35	487
2023-10-27	SERWER LENOVO THINKSYSTEM SR650 V2 SERVER	1,00	73388,49	487

2023-10-27	SERWER LENOVO THINKSYSTEM SR630 V2 SERVER	1,00	63001,35	487
2023-10-27	SERWER LENOVO THINKSYSTEM SR630 V2 SERVER	1,00	63001,35	487
2022-12-31	MACIERZ DYSKOWA QNAP- OT 989/2018	1,00	54735,00	487
2022-12-31	MACIERZ DYSKOWA QNAP TS-L1886XU-RP- OT 1068/2020	1,00	57495,26	487
2023-10-27	STREAMER IBM TS4300 TAPE LIBRARY 3555-L3A	1,00	54108,79	487
2023-10-27	MONITOR INTERAKTYWNY	1,00	13653,31	487
2025-11-07	URZĄDZENIE FORTIGATE - 100F	1,00	19495,50	487
2025-11-07	ZESTAW KOMPUTEROWY	1,00	12908,85	487
2022-12-31	SERVER X235/XE3060 512 MB	1,00	39468,22	487
2022-12-31	MACIERZ IBM STORWIZE	1,00	29063,67	487
2022-12-31	NISZCZARKA HSM 450.2- OT 1042/2020	1,00	29237,10	487
2022-12-31	SIEĆ KOMPUTEROWA I ELEKTRYCZNA	1,00	22957,95	487
2022-12-31	URZĄDZENIE FG-100 D UTM	1,00	18450,00	487
2022-12-31	MODUŁ WIDEOTRANSMISJI I REJESTRACJI E-SESJA	1,00	17987,52	487
2022-12-31	SERWER IBM X3500	1,00	16833,56	487
2022-12-31	SWITCH ARUBA 2930F JL 256A- OT 987/2018	1,00	36278,85	487
2022-12-31	SWITCH ARUBA 2930F JL 256A- OT 988/2018	1,00	36278,85	487
2022-12-31	SERWER IBM XSERIES 226	1,00	13734,00	487
2022-12-31	KLIMATYZATOR ŚCIENNY FUJITSU	1,00	14760,00	487
2022-12-31	KLIMATYZATOR ŚCIENNY FUJITSU	1,00	14760,00	487
2022-12-31	SIEĆ- INFRASTR.TELEINFORM	1,00	12742,80	487

2022-12-31	MACIERZ DYSKOWA- OT 986/2018	1,00	12772,32	487
2022-12-31	URZĄDZENIE UTM FORTIGATE- OT 985/2018	1,00	11658,62	487
2022-12-31	BUDOWA I WDROŻENIE ZINTEGR.SYSTEMU ZARZĄDZ. GM MOSINA- OT 896/2017	1,00	7556,81	487
2022-12-31	SUPERSTACK SWITCH 3COM	1,00	5019,08	487
2022-12-31	UTM FORTIWIFI-50B BUNDLE	1,00	4499,36	487
2022-12-31	SERWER IBM X3200	1,00	3779,56	487
2022-12-31	SUPERSTACK 3 SWITCH	1,00	3196,40	487
2022-12-31	HUB HP PROCURVE 10/100HUB	1,00	2102,75	487
2022-12-31	REJESTRATOR HIKUISION	1,00	2000,00	487
2022-12-31	SWITCH D-LINK DGS- 1500-28	1,00	1676,49	487
2022-12-31	SWITCH D-LINK DGS- 1500-28	1,00	1676,49	487
2022-12-31	SWITCH D-LINK DGS- 1500-28	1,00	1676,49	487
2022-12-31	KAMERA IP HIKUISION	1,00	1500,00	487
2022-12-31	KAMERA IP HIKUISION	1,00	1500,00	487
2022-12-31	PRZEŁĄCZNIK INTELLINET KVM- OT 944/2018	1,00	1407,12	487
2022-12-31	SERVER DRUKU	1,00	1091,90	487
2022-12-31	NETGEAR FS 728 TP- 100 EUS	1,00	1049,00	487
2022-12-31	COM SWITCH	1,00	603,90	487
2022-12-31	SWITCH TP-LINK TL-SF 1048- 873/2017	1,00	589,60	487
2022-12-31	SWITCH TP LINK	1,00	183,00	487
2022-12-31	PRZEŁĄCZNIK SIECIOWY	1,00	9225,00	487

2022-12-31	PRZEŁĄCZNIK SIECIOWY	1,00	9225,00	487
2022-12-31	PRZEŁĄCZNIK SIECIOWY	1,00	9225,00	487
2022-12-31	PRZEŁĄCZNIK SIECIOWY ARUBA- OT 1092/2021	1,00	10956,07	487
2022-12-31	PRZEŁĄCZNIK SIECIOWY ARUBA 2930F 48G 4SFP+SWITCH- OT 1093/2021	1,00	10956,06	487
2022-12-31	PRZEŁĄCZNIK SIECIOWY ARUBA 2930F 48G POE 4SFP+SWITCH JL256A- OT 1094/2021	1,00	10743,39	487

**Załącznik nr 5 Urządzenia techniczne – stan na dzień  
31.12.2025r.**

<b>Data przyjęcia</b>	<b>Nazwa</b>	<b>Ilość</b>	<b>Wartość</b>	<b>KŚT</b>
2023-10-31	SYSTEM MONITORINGU ŚWIETLICA WIEJSKA ŻABINKO	1,00	14651,76	622
2023-12-29	WENTYLACJA MECHANICZNA DLA POMIESZCZEŃ SZATNI I SALI SPORTOWEJ W BUDYNKU OSIR	1,00	773477,52	651
2025-01-31	KLIMATYZACJA	1,00	21880,00	652
2023-10-31	KLIMATYZACJA	1,00	12915,00	652
2023-12-29	KLIMATYZACJA	1,00	24795,77	652
2023-10-31	KLIMATYZACJA	1,00	15498,00	652
2024-12-27	KLIMATYZACJA	1,00	28149,78	652
2023-10-27	KLIMATYZACJA -JEDNOSTKA WEWNĘTRZNA/ZEWNĘTRZNA GREE GWHJ2QC-K6DNB2D/I GWH12QC-K6DNA1D/0	1,00	20295,00	652
2023-10-27	KLIMATYZACJA -JEDNOSTKA WEWNĘTRZNA/ZEWNĘTRZNA GREE GWHJ2QC-K6DNB2D/I GWH12QC-K6DNA1D/0	1,00	20295,00	652
2023-12-29	SZAFA STEROWNICZA DO ZESTAWU HYDROFOROWEGO NA OBIEKCIE UZDATNIANIA WODY W ŚWIĄTNIKACH	1,00	21365,10	653
2024-08-01	MONITOR INTERAKTYWNY	1,00	11896,59	662
2024-08-01	MONITOR INTERAKTYWNY	1,00	11896,58	662
2023-10-27	AUTONOMICZNY SYSTEM CZUJEK ŚRODOWISKOWYCH PROGSTAR TELE-CLIMA Z MODUŁEM SMS-4	1,00	4493,19	664
2022-12-31	KLIMATYZATOR	1,00	10499,99	669
2022-12-31	PLAC ZABAW I SIŁOWNIA ZEWNĘTRZNA W ZESPOLE SZKÓŁ W DASZEWICACH- OT 910/2017	1,00	76899,50	669

2022-12-31	SYSTEM ZABEZPIECZEŃ I NADZORU BUDYNKU URZĘDU	1,00	80790,00	669
2022-12-31	MONITORING SOŁECTWA CZAPURY- OT 979/2018	1,00	74467,76	669
2023-12-29	STREFA STREET WORKOUT NA TERENIE REKREACYJNO-WYPOCZYNKOWYM OSIEDLA NR 3, ZIELONY PRZYŁĄDEK UL. CHEŁMOŃSKIEGO, DZ. O NR EW. 2700/52; 2700/53	1,00	60000,00	669
2022-12-31	SIŁOWNIA ZEWNĘTRZNA WIÓREK UL. PODLEŚNA (NA TERENIE PLACU ZABAW)- OT 903/2017, DZ. O NR EW. 38/3	1,00	54483,78	669
2022-12-31	SIŁOWNIA ZEWNĘTRZNA I PLAC ZABAW NA OSIEDLU NR 3, UL. KRASICKIEGO 16 W MOSINIE- OT 909/2017- UMOWA UŻYCZENIA ZE SP KROSNO	1,00	57479,50	669
2022-12-31	SIŁOWNIA ZEWNĘTRZNA ŚWIĄTNIKI UL. KÓRNICKA 8A (NA TERENIE PLACU ZABAW), DZ. O NR EW. 74/9	1,00	47631,14	669
2022-12-31	SIŁOWNIA ZEWNĘTRZNA I PLAC ZABAW, OSIEDLE NR 6, MOSINA UL. POWSTAŃCÓW WIELKOPOLSKICH- OT 884/2017, DZ. O NR EW. 1746/53	1,00	47280,00	669
2022-12-31	URZĄDZENIA SPORTOWO-REKREACYJNE, STREET WORKOUT, MOSINA UL. GAŁCZYŃSKIEGO, OSIEDLE NR 3- OT 1101/2021, DZ. O NR EW. 2780/6	1,00	46860,00	669
2022-12-31	SIŁOWNIA ZEWNĘTRZNA DYMACZEWO STARE UL. BAJERA, OT 902/2017, DZ. O NR EW. 132	1,00	33916,15	669
2023-10-31	LAMPY SOLARNE ŻABINKO DZ.110/2 PRZY ALTANCE EDUKACYJNO-PRZYRODNICZEJ	1,00	32619,60	669
2022-12-31	SIŁOWNIA ZEWNĘTRZNA NOWINKI UL. POWSTAŃCÓW WIELKOPOLSKICH NA TERENIE PLACU ZABAW (PRZY ŚWIET. WIEJ.) OT 1586/2016 I 782/2017, DZ. O NR EW. 167 I 168	1,00	28110,25	669
2022-12-31	SYSTEM MONITORINGU WIZYJNEGO W ŚWIETLICY W KROSINKU ORAZ NA TERENIE WOKÓŁ ŚWIETLICY- OT 1096/2021	1,00	27281,40	669

2022-12-31	PLAC ZABAW I SIŁOWNIA ZEWNĘTRZNA CZAPURY UL. KRĘTA, DZ. O NR EW. 180	1,00	23016,74	669
2022-12-31	PLAC ZABAW ŻABINKO PRZY ŚWIETLICY WIEJSKIEJ- OT 781/2017,117/2019, DZ. O NR EW. 267/2	1,00	23423,95	669
2022-12-31	SIŁOWNIA ZEWNĘTRZNA ROGALIN UL. NOWA, DZ. NR EW. 50/17, NA TERENIE PLACU ZABAW PRZY BLOKACH - OT 1583 I 779/2017	1,00	21196,27	669
2022-12-31	SIŁOWNIA ZEWNĘTRZNA W BORKOWICACH (NA TERENIE PLACU ZABAW)- OT 886/2017, DZ. O NR EW. 52	1,00	20349,50	669
2022-12-31	SYSTEM MONITORINGU WIZYJNEGO W ŚWIETLICY WIEJSKIEJ W MIECZEWIE I TERENU WOKÓŁ ŚWIETLICY- OT 1134/2022	1,00	21771,00	669
2022-12-31	SIŁOWNIA ZEWNĘTRZNA I PLAC ZABAW PECNA UL. ŁĄKOWA DZ. O NR EW. 655	1,00	19218,75	669
2022-12-31	SIŁOWNIA ZEWNĘTRZNA- KRAJKOWO PRZY ŚWIETLICY WIEJSKIEJ OT 907/2017, DZ. O NR EW. 129/7	1,00	17535,42	669
2022-12-31	SIŁOWNIA ZEWNĘTRZNA SASINOWO- OT 984/2018, DZ. O NR EW. 180/6	1,00	17188,26	669
2022-12-31	SIŁOWNIA ZEWNĘTRZNA NOWINKI UL. POWSTAŃCÓW WIELKOPOLSKICH (NA TERENIE PLACU ZABAW), DZ. O NR EW. 167 I 168	1,00	15164,00	669
2022-12-31	SIŁOWNIA ZEWNĘTRZNA ROGALINEK UL. KOŚCIELNA, DZ. O NR EW. 514/9	1,00	14975,20	669
2022-12-31	SIŁOWNIA ZEWNĘTRZNA BABKI UL. GROMADZKA (NA TERENIE PLACU ZABAW), DZ. O NR EW. 26/2	1,00	16560,82	669
2022-12-31	SIŁOWNIA ZEWNĘTRZNA RADZEWICE UL. SPORTOWA (NA TERENIE PLACU ZABAW)- OT 1589, DZ. O NR EW. 168/4	1,00	16807,90	669
2022-12-31	SIŁOWNIA ZEWNĘTRZNA ŻABINKO (NA TERENIE PLACU ZABAW), DZ. O NR EW. 267/2	1,00	12926,00	669

2022-12-31	MONITORING PRZY ŚWIETLICY WIÓREK- OT 1050/2020	1,00	12243,20	669
2022-12-31	ZADYMIARKA ZEST.URZĄDZEŃ, STRAŻ MIEJSKA GM MOSINA	1,00	11437,99	669
2022-12-31	SIŁOWNIA ZEWNĘTRZNA KROSNO UL. PIASKOWA, ROWER + PYLON + WIOŚLARZ; JEŹDZIEC + PYLON + NARCIARZ, DZ. O NR EW. 135/3	1,00	8179,50	669
2022-12-31	SIŁOWNIA ZEWNĘTRZNA, KROSNO UL. PIASKOWA, WYCIĄG GÓRNY + PYLON + WYCISKANIE SIEDZĄC, DZ. O NR EW. 135/3	1,00	7896,80	669
2022-12-31	SIŁOWNIA ZEWNĘTRZNA, KROSNO UL. PIASKOWA, STEPPER + PYLON + TWISTER, DZ. O NR EW. 135/3	1,00	6795,75	669
2022-12-31	SIŁOWNIA ZEWNĘTRZNA, KROSNO UL. PIASKOWA, ORBITEK + PYLON + BIEGACZ, DZ. O NR EW. 135/3	1,00	6795,75	669
2022-12-31	SIŁOWNIA ZEWNĘTRZNA DYMACZEWO STARE UL. BAJERA (NA TERENIE PLACU ZABAW)- OT 1588/2016, DZ. O NR EW. 132	1,00	6849,20	669
2022-12-31	PLAC ZABAW, MOSINA UL. DWORCOWA (PTASI PARK), OSIEDLE NR 1, ZESTAW ZABAWOWO-SPRAWNOŚCIOWY, DZ. O NR EW. 1933/3	1,00	5904,00	669
2022-12-31	SIŁOWNIA ZEWNĘTRZNA, MOSINA UL. DWORCOWA (PTASI PARK), OSIEDLE NR 1, WYCIĄG GÓRNY + PYLON + WYCISKANIE SIEDZĄC, DZ. O NR EW. 1933/3	1,00	5904,00	669
2022-12-31	PLAC ZABAW, MOSINA UL. DWORCOWA (PTASI PARK), OSIEDLE NR 1, STÓŁ BETONOWY DO PING-PONGA, DZ. O NR EW. 1933/3	1,00	5904,00	669
2022-12-31	SIŁOWNIA ZEWNĘTRZNA BABKI UL. GROMADZKA, OT 912/2017, DZ. O NR EW. 26/2	1,00	6113,10	669
2022-12-31	PLAC ZABAW, MOSINA UL. DWORCOWA (PTASI PARK), OSIEDLE NR 1, ZESTAW ZABAWOWO-SPRAWNOŚCIOWY, DZ. O NR EW. 1933/3	1,00	5477,60	669
2022-12-31	SIŁOWNIA ZEWNĘTRZNA, KROSNO UL. NADLEŚNA, TWISTER + PYLON + BIEGACZ;	1,00	5350,50	669

	WYCIĄG GÓRNY + SŁUP + WYCISKANIE SIEDZĄC, DZ. O NR EW. 402			
2022-12-31	SIŁOWNIA ZEWNĘTRZNA, KROSNO UL. NADLEŚNA, ORBITEK + SŁUP + WAHADŁO; WIOŚLARZ, DZ. O NR EW. 402	1,00	6322,20	669
2022-12-31	SIŁOWNIA ZEWNĘTRZNA KROSNO UL. PIASKOWA, PRASA NOŻNA + PYLON + WAHADŁO, DZ. O NR EW. 135/3	1,00	5307,45	669
2022-12-31	PLAC ZABAW, MOSINA UL, DWORCOWA (PTASI PARK), OSIEDLE NR 1, STÓŁ DO SZACHÓW, DZ. O NR EW. 1933/3	1,00	5116,80	669
2022-12-31	SIŁOWNIA ZEWNĘTRZNA, MOSINA UL. DWORCOWA (PTASI PARK), OSIEDLE NR 1, BIEGACZ + PYLON, DZ. O NR EW. 1933/3	1,00	4679,74	669
2022-12-31	SIŁOWNIA ZEWNĘTRZNA, MOSINIA UL. DWORCOWA (PTASI PARK), OSIEDLE NR 1, WAHADŁO + PYLON + TWISTER, DZ. O NR EW. 1933/3	1,00	4920,00	669
2022-12-31	PLAC ZABAW, MOSINA UL. DWORCOWA (PTASI PARK), OSIEDLE NR 1, ZESTAW ZABAWOWO-SPRAWNOŚCIOWY, DZ. O NR EW. 1933/3	1,00	2952,00	669
2022-12-31	SIŁOWNIA ZEWNĘTRZNA, MOSINA UL. DWORCOWA ( PTASI PARK), OSIEDLE NR 1, KOŁA TAI-CHI, DZ. O NR EW. 1933/3	1,00	2952,00	669
2022-12-31	PLAC ZABAW MOSINA UL. DWORCOWA (PTASI PARK), OSIEDLE NR 1, DZ. O NR EW. 1933/2, ŁAWKA ŻELIWNĄ Z OPARCIEM	1,00	2361,60	669
2022-12-31	PLAC ZABAW MOSINA UL. DWORCOWA (PTASI PARK), OSIEDLE NR 1, DZ.O NR EW. 1933/2	1,00	984,00	669
2022-12-31	PLAC ZABAW, MOSINA UL. DWORCOWA (PTASI PARK), OSIEDLE NR 1, REGULAMIN PLACU ZABAW, DZ. O NR EW. 1933/3	1,00	984,00	669
2022-12-31	URZĄDZENIA SPORTOWO-REKREACYJNE, TRENAŻER POWER MAG PACK8, SOŁECTWO BORKOWICE- OT 1524	1,00	899,00	669

2022-12-31	PLAC ZABAW MOSINA UL. DWORCOWA (PTASI PARK), OSIEDLE NR 1, DZ. O NR EW. 1933/2, METALOWY KOSZ NA ŚMIECI	1,00	590,40	669
------------	---	------	--------	-----

**Załącznik nr 6 Środki transportu  
– stan na dzień 31.12.2025r.**

<b>Data przyjęcia</b>	<b>Nazwa</b>	<b>Ilość</b>	<b>Wartość</b>	<b>KŚT</b>
2022-12-31	MOTOROWER KYMCO POZ50X2	1,00	7809,00	740
2025-02-06	VOLKSWAGEN CARAVELLE 6.1 TRENDLINE 2.0 I TDI, PZ6M446- SAMOCH. DO PRZEWOZU OSÓB W DOWOZACH SZKOLN. TYPU MINIBUS- PRZEKAZANY DO UŻYTKOWANIA PUK MOSINA	1,00	251106,45	741
2022-12-31	SAMOCHÓD VOLKSWAGEN TRANSPORTER CARAVELLE, NR REJESTR. PZ 3091M	1,00	127200,00	741
2022-12-31	SAMOCHÓD OSOBOWY DACIA DUSTER- OT 1098/2021	1,00	101781,49	741
2025-07-30	SAMOCHÓD OSOBOWY SUZUKI VITARA, PZ 7R173	1,00	109998,90	741
2022-12-31	SAMOCHÓD OSOBOWY SKODA OCTAVIA PZ1999N	1,00	64900,00	741
2022-12-31	SAMOCHÓD OSOBOWY DACIA DOKKER, PZ060KS	1,00	59150,00	741
2022-12-31	SAMOCHÓD OSOBOWY FIAT FIORINO 1.3 PZ7171S	1,00	49166,00	741
2025-06-26	ŚMIECIARKA Z ZABUDOWĄ TYP MEDIUM XL-IB, SAMOCHÓD CIĘŻAROWY MARKI ZOELLER TECH/ SCANIA N333 L340, NR REJ.: PZ 6U662, MIEJSCE UŻYTKOWANIA- PUK MOSINA	1,00	1744140,00	742

2025-06-26	ŚMIECIARKA Z ZABUDOWĄ TYP MEDIUM X4, SAMOCHÓD CIĘŻAROWY MARKI ZOELLER TECH/ SCANIA N333 L340, NR REJ.: PZ 6U661, MIEJSCE UŻYTKOWANIA- PUK MOSINA	1,00	1580550,00	742
2025-06-26	ŚMIECIARKA Z ZABUDOWĄ TYP MEDIUM X5, SAMOCHÓD CIĘŻAROWY MARKI ZOELLER TECH/ SCANIA N333 L340, NR REJ.: PZ 6U663, MIEJSCE UŻYTKOWANIA- PUK MOSINA	1,00	1607610,00	742
2024-08-01	SAMOCHÓD SPECJALNY POŻARNICZY MARKI CITROEN BELINGO PZ5190 W	1,00	20000,00	743
2025-05-20	AUTOBUS NISKOEMISYJNY DLA KOMUNIKACJI GMINNEJ GMINY MOSINA, UMOWA UŻYCZENIA DO ZUK	1,00	2111910,00	744
2025-05-20	AUTOBUS NISKOEMISYJNY DLA KOMUNIKACJI GMINNEJ GMINY MOSINA- UMOWA UŻYCZENIA DO ZUK	1,00	2111910,00	744
2025-05-20	AUTOBUS NISKOEMISYJNY DLA KOMUNIKACJI GMINNEJ GMINY MOSINA, UMOWA UŻYCZENIA DO ZUK	1,00	2111910,00	744
2025-05-20	AUTOBUS NISKOEMISYJNY DLA KOMUNIKACJI GMINNEJ GMINY MOSINA, UMOWA UŻYCZENIA DO ZUK	1,00	2111910,00	744

**Załącznik nr 7 Narzędzia, przyrządy, ruchomości i wyposażenie gdzie indziej niesklasyfikowane  
– stan na dzień 31.12.2025r.**

<b>Data przyjęcia</b>	<b>Nazwa</b>	<b>Ilość</b>	<b>Wartość</b>	<b>KŚT</b>
2024-12-31	URZĄDZENIE DO RADAROWEGO POMIARU PRĘDKOŚCI W DASZEWICACH UL. POZNAŃSKA	1,00	14206,50	800
2022-12-31	KSEROKOPIARKA XEROX	1,00	21156,00	803
2022-12-31	MONITORING W MOSINIE- OT 456/2017	1,00	418598,18	803
2022-12-31	FOTORADAR	1,00	217000,00	803
2022-12-31	PLAC ZABAW I SIŁOWNIA UL. SKRAJNA MOSINA, OSIEDLE NR 4- OT 994/2018, DZ. O NR EW. 930/2	1,00	72852,90	803
2022-12-31	PLAC ZABAW DRUŻYNA UL. PIASKOWA- OT 1028/2019, DZ. O NR EW. 43/42	1,00	69292,70	803
2022-12-31	MONITORING WIEŻA POŻEGOWO	1,00	49770,00	803
2022-12-31	PLAC ZABAW, DASZEWICE- 1027/2019	1,00	40407,20	803
2022-12-31	PLAC ZABAW BABKI, BLOKI NADLEŚNICTWA UL. LEŚNA, OT 993/2018, DZ. O NR EW. 197	1,00	22988,20	803
2022-12-31	SPRZĘT KONFERENC.NAGŁAŚN.	1,00	20107,00	803
2022-12-31	PLAC ZABAW I SIŁOWNIA ROGALIN UL. SZKOLNA, OT 1034/2019, DZ. O NR EW. 119/43	1,00	16415,00	803
2022-12-31	PLAC ZABAW MIECZEWO UL. SZEROKA- OT 990/2018, DZ. O NR EW.365	1,00	14239,46	803
2022-12-31	PLAC ZABAW DLA PSÓW, URZĄDZENIA SPORTOWO-REKREACYJNE PSI PARK MOSINA UL. MALCZEWSKIEGO/CHEŁMOŃSKIEGO, OSIEDLE NR 3, DZ. O NR EW. 2700/52	1,00	14240,00	803
2022-12-31	TABLICE EDUKACYJNE 12 SZT, GLINIANKI MOSINA	1,00	10629,66	803
2022-12-31	SYSTEM NAWADNIAJĄCY BOISKO W DASZEWICACH- OT 1648	1,00	10000,00	803
2022-12-31	KONTENER WC- OT 983/2018	1,00	10455,63	803
2022-12-31	KAMERA MONITORUJĄCA	1,00	5090,97	803

2022-12-31	ODKURZACZ DEWALT DC500	1,00	627,30	803
2023-12-29	ROLETY ZEWNĘTRZNE PRZY ZADASZENIU NA PLACU ZABAW SASINOWO	1,00	18994,89	805
2025-01-31	KONTENER	1,00	12300,00	806
2025-01-31	WIATA DREWNIANA NA PLACU ZABAW NOWINKI-DRUŻYNA	1,00	29953,60	806
2025-01-31	WIATA DREWNIANA TURYSTYCZNO- WĘDKARSKA BARANÓWKO DZIAŁKA 129/1	1,00	37910,81	806
2025-01-31	KONTENER MORSKI NA NARZĘDZIA, SOŁECTWO MIECZEWO	1,00	12423,00	806
2025-08-07	DEPOZYTOR KLUCZY SAFEKEY SK200/100+10MB	1,00	81180,00	809
2025-08-07	DEPOZYTOR KLUCZY SAFEKEY SK100/100	1,00	68819,73	809
2025-08-07	INFOKIOSK WIDNET	1,00	11439,00	809
2025-05-27	ZESTAW ZABAWOWY TYPU FABRYKA PIASKU NA OSIEDLU NR 3 W MOSINIE (ZIELONY PRZYŁĄDEK UL. MALCZEWSKIEGO W MOSINIE)	1,00	16000,00	809
2025-01-31	ZESTAW STREET WORKOUT DO ĆWICZEŃ NA PLACU ZABAW W RADZEWICACH	1,00	13500,00	809
2025-09-04	KLATKA WETERYNARYJNA DLA RANNYCH I CHORYCH ZWIERZĄT DZIKICH	1,00	14760,00	809