**UCHWAŁA NR XXIV/219/25**
**RADY MIEJSKIEJ W MOSINIE**

z dnia 30 października 2025 r.

**w sprawie nadania nazwy ulicy „Zofii Leśniowskiej" drodze wewnętrznej położonej w miejscowości Rogalinek**

Na podstawie art. 18 ust. 2 pkt 13 ustawy z dnia 8 marca 1990 r. o samorządzie gminnym (Dz. U. z 2025 roku poz. 1153) oraz art. 8 ust. 1 ustawy z dnia 21 marca 1985 r. o drogach publicznych (Dz. U. z 2025 roku poz. 889), Rada Miejska w Mosinie uchwala, co następuje:

**§ 1.** Nadaje się drodze wewnętrznej położonej w miejscowości Rogalinek, obejmującej działkę gruntu o numerze ewidencyjnym 118/3, nazwę **„Zofii Leśniowskiej"**.

**§ 2.** Położenie drogi określonej w § 1, przedstawia mapa stanowiąca załącznik graficzny do uchwały.

**§ 3.** Wykonanie uchwały powierza się Burmistrzowi Gminy Mosina.

**§ 4.** Uchwała wchodzi w życie po upływie 14 dni od dnia ogłoszenia w Dzienniku Urzędowym Województwa Wielkopolskiego.

Przewodniczący Rady

**Ziemowit Maląg**

Załącznik do uchwały nr XXIV/219/25
Rady Miejskiej w Mosinie
z dnia 30 października 2025 r.

**Mapa poglądowa z lokalizacją działki gruntu o numerze ewidencyjnym 118/3 położonej w miejscowości Rogalinek**

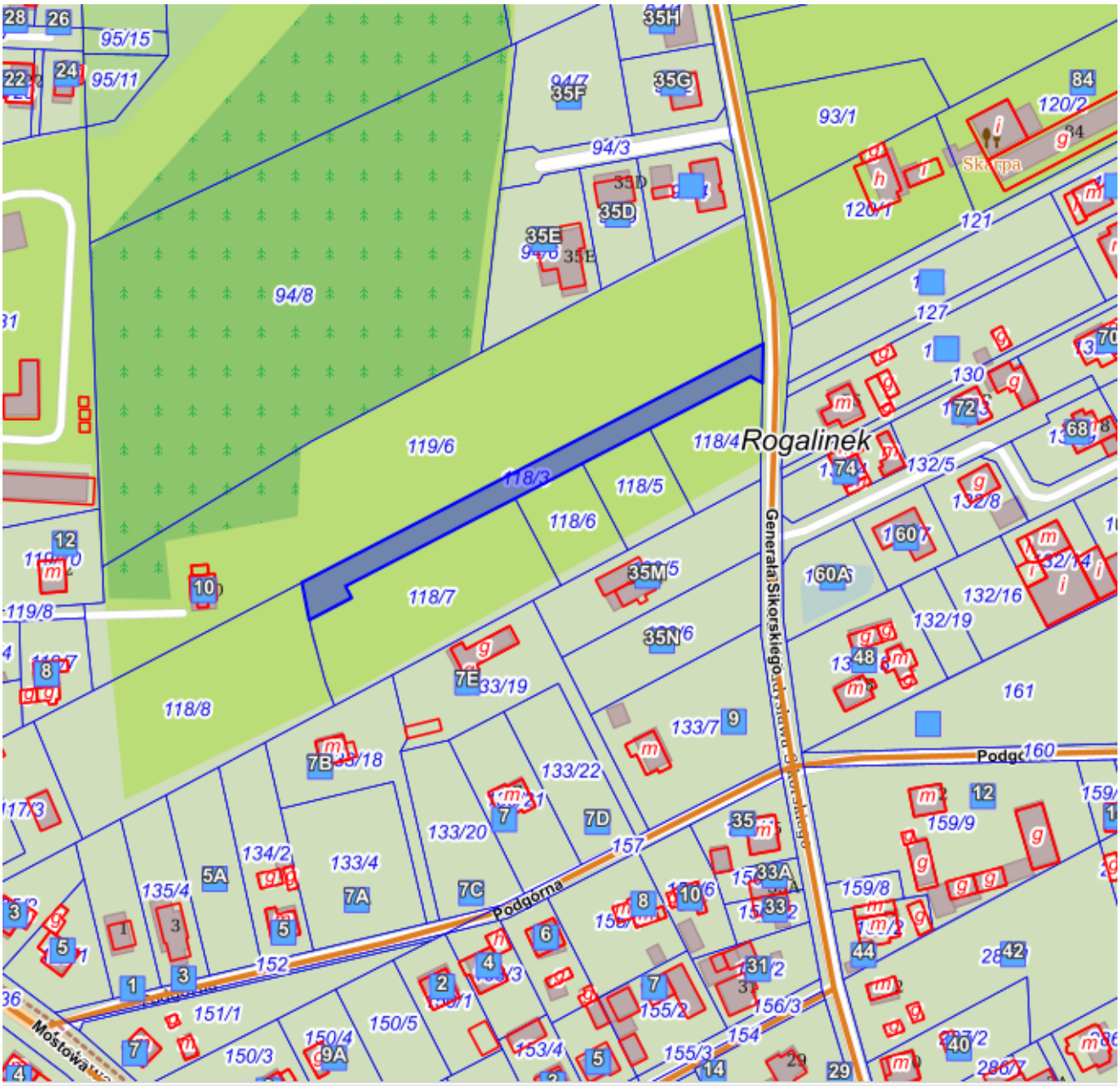

94/3
35C
35D
35E
LsV
LsVI
94/8
RVI
120/1.3
120/1
LsVI
121
80
127
76
RVI
129.2
g
130
132/3.1
g
129.1
m
129.5
g
132
RVI
132/4.3
m
34
158/2
118/4
35B
118/3
RVI
118/6
132/8
60
132/14.4
m2
35A
35M
60A
132/14.2
i
118/7
RVI
132/19
RVI
133/3.3
h
35N
48
133/19
132/18.1
m2
161
LsVI
133/3.1
133/7
7B
9
160
133/22
RVI
12

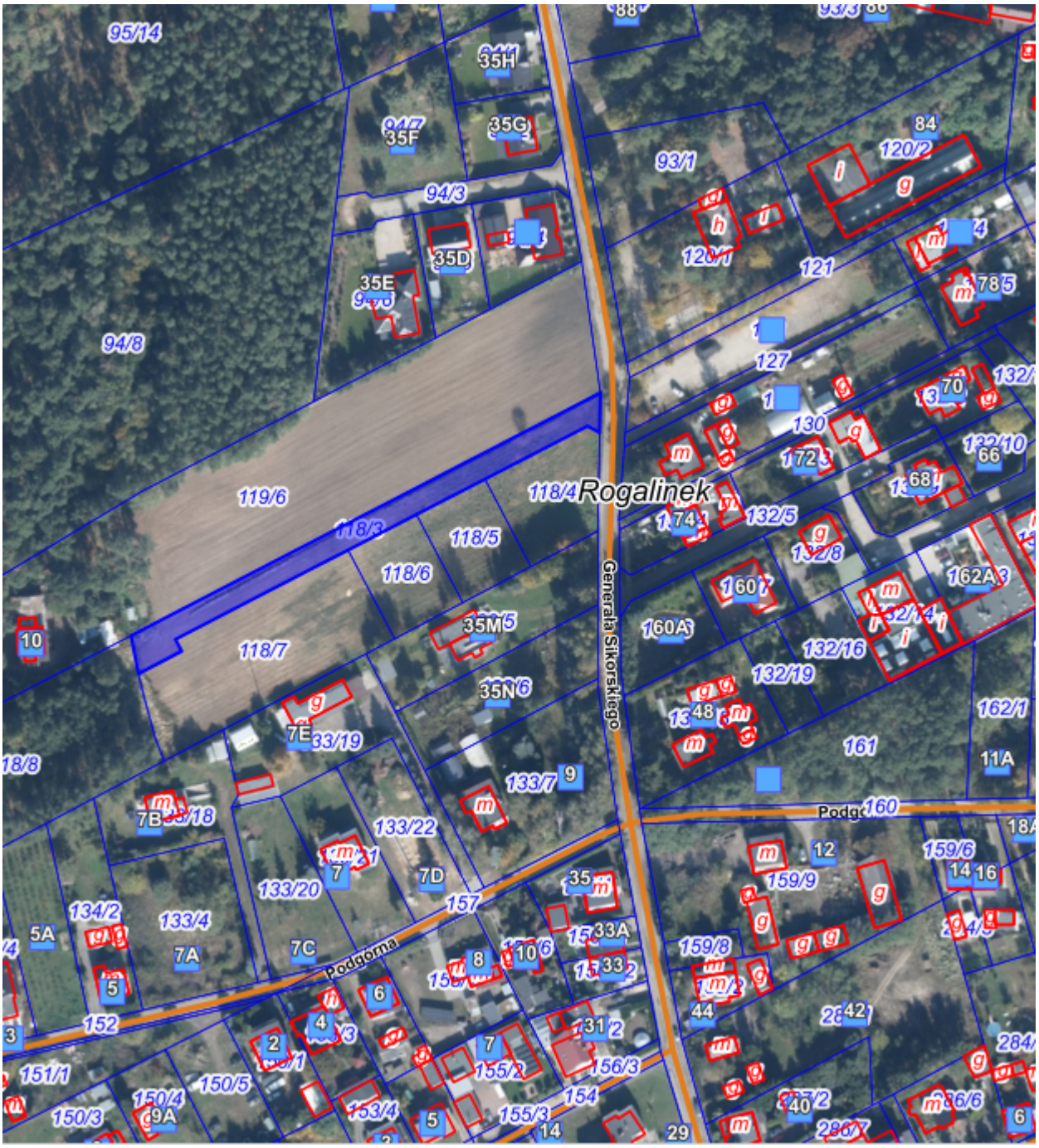
Rogalinek
Generała Sikorskiego
Podgórna
95/14
35H
35F
35G
94/3
35D
35E
94/8
93/1
120/2
84
120/1
121
127
130
172
132/5
132/8
119/6
118/4
118/3
118/5
118/6
118/7
35M
35N
160
160A
132/16
132/19
162A
162/1
161
11A
133/7
133/22
133/20
157
7A
7B
7C
7D
7E
5A
134/2
133/4
152
151/1
150/3
150/4
150/5
153/4
155/3
154
156/3
159/9
159/8
159/6
44
40
29
14
16
12
10
9
8
7
6
5
4
2
1
10
66
68
70
78
5

**Uzasadnienie**

Działka gruntu o numerze ewidencyjnym 118/3, położona jest w miejscowości Rogalinek, stanowi drogę wewnętrzną i nie jest własnością Gminy Mosina.

Właściciel działki gruntu o numerze ewidencyjnym 118/3, wyraził pisemną zgodę na nadanie nazwy ulicy drodze wewnętrznej i zaproponował nową nazwę ulicy, która harmonizuje z już istniejącą nazwą ulicy w pobliżu.

Zofia Leśniowska była córką generała Władysława Sikorskiego, co sprawia, iż proponowana nowa nazwa ulicy jest jak najbardziej zasadna.

Sołtys Sołectwa Rogalinek oraz Rada Sołecka Sołectwa Rogalinek zaaprobowali zaproponowaną nazwę.

Zofia Wanda Leśniowska urodziła się w 1912 roku lub 1913 roku we Lwowie i była jedynym dzieckiem generała Władysława Sikorskiego i jego żony Heleny. W 1936 roku wyszła za mąż za porucznika Stanisława Leśniowskiego. Po wybuchu II wojny światowej generał Władysław Sikorski zainicjował utworzenie konspiracyjnej Organizacji Wojskowej, w której działała Zofia Leśniowska. Na początku 1940 roku córka generała przedostała się do Francji, do ojca, który przebywał na emigracji i piastował funkcję premiera oraz funkcję Naczelnego Wodza. Zofia Leśniowska była również zaangażowana w działalność na rzecz Polskiego Czerwonego Krzyża. Po kapitulacji Francji w czerwcu 1940 roku, Zofia Leśniowska wraz z polską armią przedostała się do Wielkiej Brytanii. Pracowała tam jako tłumaczka i szyfrantka generała. Na terenie ZSRR powstawały Polskie Siły Zbrojne, do których również były przyjmowane kobiety. W 1941 roku zaczęto tworzyć Pomocniczą Służbę Kobiet, której pierwszą komendantką główną została córka Władysława Sikorskiego. Jednak po kilku miesiącach zrezygnowała z tego stanowiska i kontynuowała pracę na rzecz Polskiego Czerwonego Krzyża. W maju 1943 roku generał Władysław Sikorski wraz z córką w celu wizytacji udał się w podróż na Bliski Wschód. W dniu 4 lipca 1943 roku, w czasie podróży powrotnej do Londynu wiodącej przez Kair i Gibraltar doszło do katastrofy lotniczej, w której zginął generał i jego córka. Ciała Zofii Leśniowskiej nigdy nie odnaleziono, jednakże za datę jej śmierci przyjmuje się dzień katastrofy.

Nadanie nazwy ulicy przedmiotowej drodze wewnętrznej jest niezbędne dla ustalenia adresów dla istniejących działek budowlanych.

W związku z powyższym podjęcie niniejszej uchwały jest uzasadnione.