

MOSINA



INFORMACJA

O STANIE MIENIA
GMINY MOSINA
za 2023 rok



Spis treści:

Wstęp	4
Rozdział I – Aktywa trwałe w jednostkach budżetowych w Gminie Mosina	6
I.1. Wartości niematerialne i prawne	9
I.2. Środki trwałe	10
I.2.1. Grunty	11
I.2.2. Budynki i lokale	12
I.2.3. Obiekty inżynierii lądowej i wodnej	22
I.2.4. Maszyny, urządzenia techniczne, narzędzia, przyrządy, ruchomości i wyposażenie	43
I.2.5. Środki transportu	49
I.3. Pozostałe środki trwałe	51
I.4. Środki trwałe w budowie	52
I.4.1. Wydatki majątkowe	63
I.4.2. Remonty	73
I.5. Dochody uzyskane z tytułu wykonywania prawa własności i innych praw majątkowych oraz z wykonywania posiadania	79
I.6. Hipoteki	85
I.7. Długoterminowe aktywa trwałe w Gminie Mosina	86
I.7.1. Akcje i udziały	86
Rozdział II – Aktywa trwałe w spółkach prawa handlowego	88
II.1. Mosińskie Towarzystwo Budownictwa Społecznego Sp. z o.o.	88
II.2. Zakład Usług Komunalnych Sp. z o.o.	89
II.3. Przedsiębiorstwo Usług Komunalnych Sp. z o.o.	90
II.4. Park Strzelnica Sp. z o.o.	91
Rozdział III – Aktywa trwałe w samorządowych instytucjach kultury	93
III.1. Mosiński Ośrodek Kultury	93
III.2. Mosińska Biblioteka Publiczna	94
III.3. Galeria Sztuki w Mosinie	95
Dane uzupełniające:	
Jednostki pomocnicze w Gminie Mosina	97
Podsumowanie wybranych wartości bilansowych aktywów trwałych w Gminie Mosina	99
Spis tabel	101
Spis wykresów	102
Załączniki:	
Załączniki nr 1-3 udostępnione przez Referat Mienia Komunalnego w Mosinie	
Załącznik nr 1 Zestawienie dróg publicznych w metrach	105
Załącznik nr 2 Zestawienie dróg wewnętrznych na terenie Gminy Mosina	111
Załącznik nr 3 Zestawienie obiektów małej architektury i obiektów inżynierskich	119
Załączniki nr 4-12 udostępnione przez Referat Geodezji i Nieruchomości w Mosinie	
Załącznik nr 4 Struktura nieruchomości gruntowych stanowiących własność Gminy Mosina	123
Załącznik nr 5 Grunty nabyte przez Gminę Mosina w okresie 1.01.2023 do 31.12.2023	124
Załącznik nr 6 Grunty zbyte przez Gminę Mosina w okresie 1.01.2023 do 31.12.2023	126
Załącznik nr 7 Zestawienie nieruchomości stanowiących własność Gminy Mosina oddanych w użytkowanie wieczyste	127
Załącznik nr 8 Zestawienie gruntów stanowiących własność Gminy Mosina oddanych w dzierżawę pod uprawy rolne	128
Załącznik nr 9 Nieruchomości stanowiące własność Gminy Mosina, będące w użytkowaniu Wieczystym Auqanet s.a.	131
Załącznik nr 10 Zestawienie nieruchomości gruntowych stanowiących własność Skarbu Państwa i oddanych w użytkowanie wieczyste Gminie Mosina	134
Załącznik nr 11 Obciążenie nieruchomości gminnych ograniczonymi prawami rzeczowymi Od 01.01.2023 do 31.12.2023	135
Załącznik nr 12 Zestawienie nieruchomości gruntowych stanowiących własność lub przedmiot użytkowania wieczystego W Gminie Mosina	136

Wstęp

Informacja o stanie mienia komunalnego sporządzona została w oparciu o art. 267 ust. 1 pkt 3 ustawy z dnia 27 sierpnia 2009 r. o finansach publicznych (Dz.U. z 2023 r. poz. 1270 z późn. zm.) i obejmuje dane o przysługujących Gminie Mosina:

- prawach własności,
- innych niż własność prawach majątkowych, w tym w szczególności o ograniczonych prawach rzeczowych, użytkowaniu wieczystym, akcjach i udziałach w spółkach,
- zmianach w stanie mienia komunalnego w zakresie określonym wyżej od dnia złożenia poprzedniej informacji o stanie mienia komunalnego,
- dochodach uzyskanych z tytułu wykonywania prawa własności i innych praw majątkowych oraz z wykonywania posiadania,
- innych danych o zdarzeniach mających wpływ na stan mienia komunalnego.

Mieniem komunalnym jest własność i inne prawa majątkowe należące do poszczególnych gmin i ich związków oraz mienie innych osób prawnych, w tym przedsiębiorstw (art.43 ustawy z dnia 8 marca 1990 r. o samorządzie gminnym).

Informacją o stanie mienia komunalnego objęto:

- ✓ jednostki budżetowe,
- ✓ spółki prawa handlowego,
- ✓ samorządowe instytucje kultury.

W ramach podstawowych zasobów mienia komunalnego stanowiących własność lub pozostających pod kontrolą Gminy Mosina wyodrębniono następujące kategorie składników mienia:

- wartości niematerialne i prawne,
- środki trwałe,
 - nieruchomości, w tym grunty i budynki,
 - ruchome składniki mienia stanowiące, m.in. urządzenia sportowe, środki transportu, sprzęt komputerowy,
- pozostałe środki trwałe, w tym m.in. wyposażenie budynków,
- akcje i udziały w spółkach prawa handlowego.

Informacja zawiera dane o środkach trwałych w budowie oraz o poniesionych nakładach na wydatki majątkowe. Uzupełnieniem informacji o aktywach trwałych posiadanych przez Gminę Mosina są dane na temat dochodów uzyskanych z tytułu wykonywania prawa własności.

Struktura jednostek budżetowych, instytucji kultury i gminnych spółek prawa handlowego

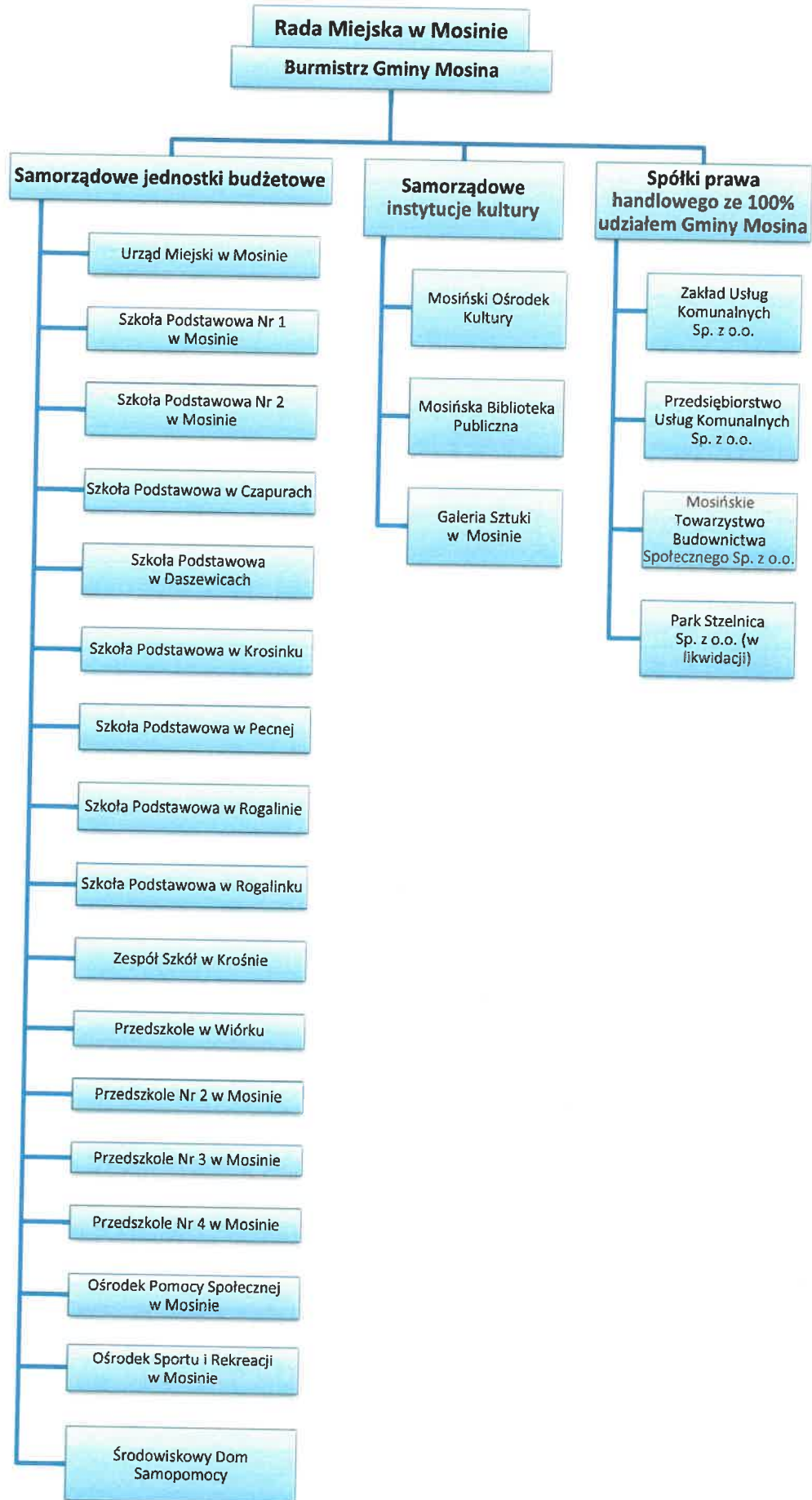

ROZDZIAŁ I – Aktywa trwałe w jednostkach budżetowych w Gminie Mosina

Składniki majątku trwałego Gminy Mosina według grup rodzajowych KŚT (Klasyfikacja Środków Trwałych) - stan na dzień 31.12.2023r.

Informacja o stanie mienia Gminy Mosina dotyczy danych łącznych wynikających ze sprawozdań 17 jednostek budżetowych w skład, których wchodzi:

Tabela nr 1.

Wykaz jednostek budżetowych w Gminie Mosina

1	Urząd Miejski w Mosinie
2	Szkoła Podstawowa Nr 1 w Mosinie
3	Szkoła Podstawowa Nr 2 w Mosinie
4	Szkoła Podstawowa w Czapurach
5	Szkoła Podstawowa w Daszewicach
6	Szkoła Podstawowa w Krosinku
7	Szkoła Podstawowa w Pecnej
8	Szkoła Podstawowa w Rogalinie
9	Szkoła Podstawowa w Rogalinku
10	Zespół Szkół w Krośnie
11	Przedszkole w Wiórku
12	Przedszkole Nr 2 w Mosinie
13	Przedszkole Nr 3 w Mosinie
14	Przedszkole Nr 4 w Mosinie
15	Ośrodek Pomocy Społecznej w Mosinie
16	Ośrodek Sportu i Rekreacji w Mosinie
17	Środowiskowy Dom Samopomocy

Informacja została sporządzona na podstawie danych wykazanych w bilansach jednostkowych na dzień 31.12.2023 roku

Środki trwałe oraz wartości niematerialne i prawne prezentowane są przez jednostki Gminy Mosina w wartości netto, tj. wartości początkowej pomniejszonej o dotychczasowe odpisy amortyzacyjne i wartość umorzenia.

Umorzenie środków trwałych i wartości niematerialnych i prawnych utożsamiane jest z okresowym korygowaniem wartości początkowej środków trwałych i wartości niematerialnych i prawnych.

Amortyzacja (równa co do wartości umorzeniu) stanowi wyrażone w pieniądzu fizyczne zużycie środków trwałych i wartości niematerialnych i prawnych w efekcie ich użytkowania. Jest ona jednym z kosztów rodzajowych działalności jednostki i nie powoduje rzeczywistego wypływu gotówki z jednostki.

Tabela nr 2.

Aktywa trwałe w jednostkach budżetowych w Gminie Mosina w roku 2023

Lp.	Wyszczególnienie	Wartość brutto (zł)	Wartość umorzenia (zł)	Wartość netto (zł)
I	Wartości niematerialne i prawne (konto 020)	1 877 281,13	1 519 701,11	357 580,02
II	Środki trwałe (konto 011)	417 760 007,30	114 632 219,98	303 127 787,32
III	Pozostałe środki trwałe (konto 013)	11 636 766,14	11 636 766,14	0,00
IV	Środki trwałe w budowie (inwestycje) (konto 080)	15 786 023,87	0,00	15 786 023,87
V	Długoterminowe aktywa finansowe (konto 030)	85 117 694,02	0,00	85 117 694,02



Tabela nr 3.

Aktywa trwałe w jednostkach budżetowych w Gminie Mosina w latach 2020-2023

L.p.	Wyszczególnienie	Stan na 31.12.2020		Stan na 31.12.2021		Stan na 31.12.2022		Stan na 31.12.2023	
		Wartość brutto	Wartość netto	Wartość brutto	Wartość netto	Wartość brutto	Wartość netto	Wartość brutto	Wartość netto
I	Wartości niematerialne i prawne (konto 020)	1 353 712,54	459 040,55	1 333 619,85	459 040,55	1 390 524,66	0,00	1 877 281,13	357 580,02
II	Środki trwałe (konto 011)	324 553 173,59	241 097 569,86	351 615 727,51	258 384 130,07	387 110 636,20	283 702 046,60	417 760 007,30	303 127 787,32
III	Pozostałe środki trwałe (konto 013)	7 278 346,76	0,00	8 451 174,43	0,00	9 728 817,17	0,00	11 636 766,14	0,00
IV	Środki trwałe w budowie (inwestycje) (konto 080)	31 455 344,39	31 455 344,39	19 867 302,65	19 867 302,65	15 675 170,23	15 675 170,23	15 786 023,87	15 786 023,87
V	Długoterminowe aktywa finansowe (konto 030)	86 618 184,00	86 618 184,00	87 117 694,02	87 117 694,02	85 117 694,02	85 117 694,02	85 117 694,02	85 117 694,02

I.1 Wartości niematerialne i prawne

Wartości niematerialne i prawne obejmują nabyte przez jednostkę, zaliczane do jej aktywów trwałych, prawa majątkowe nadające się do gospodarczego wykorzystania, o przewidywanym okresie ekonomicznej użyteczności dłuższym niż rok, przeznaczone do używania na potrzeby jednostki.

Wykaz prezentuje wartość ogółem zaewidencjonowanych przez jednostki budżetowe Gminy Mosina wartości niematerialnych i prawnych, w tym w szczególności: autorskie prawa majątkowe i licencje (nabywane wraz z programem komputerowym).

Tabela nr 4.

Wartości niematerialne i prawne w Gminie Mosina w roku 2023 z podziałem na jednostki budżetowe

WARTOŚCI NIEMATERIALNE I PRAWNE				
L.p.	Wykaz jednostek	Wartość brutto (zł)	Wartość umorzenia (zł)	Wartość netto (zł)
1	Urząd Miejski w Mosinie	1 430 886,58	1 073 306,56	357 580,02
2	Szkoła Podstawowa Nr 1 w Mosinie	30 647,48	30 647,48	0,00
3	Szkoła Podstawowa Nr 2 w Mosinie	44 133,17	44 133,17	0,00
4	Szkoła Podstawowa w Czapurach	41 560,38	41 560,38	0,00
5	Szkoła Podstawowa w Daszewicach	29 261,44	29 261,44	0,00
6	Szkoła Podstawowa w Krosinku	22 817,83	22 817,83	0,00
7	Szkoła Podstawowa w Pecnej	41 382,37	41 382,37	0,00
8	Szkoła Podstawowa w Rogalinie	69 415,31	69 415,31	0,00
9	Szkoła Podstawowa w Rogalinku	59 896,41	59 896,41	0,00
10	Zespół Szkół w Krośnie	23 763,12	23 763,12	0,00
11	Przedszkole w Wiórku	4 699,73	4 699,73	0,00
12	Przedszkole Nr 2 w Mosinie	5 361,46	5 361,46	0,00
13	Przedszkole Nr 3 w Mosinie	9 132,20	9 132,20	0,00
14	Przedszkole Nr 4 w Mosinie	5 555,54	5 555,54	0,00
15	Ośrodek Pomocy Społecznej w Mosinie	21 383,44	21 383,44	0,00
16	Ośrodek Sportu i Rekreacji w Mosinie	16 039,82	16 039,82	0,00
17	Środowiskowy Dom Samopomocy	21 344,85	21 344,85	0,00
RAZEM:		1 877 281,13	1 519 701,11	357 580,02

Tabela nr 5.

Wartości niematerialne i prawne w jednostkach budżetowych w Gminie Mosina w latach 2022-2023

Wartość netto wartości niematerialnych i prawnych na dzień 31.12.2022r.	0,00
Wartość netto wartości niematerialnych i prawnych na dzień 31.12.2023r.	357 580,02

I.2 Środki trwałe

Środki trwałe to rzeczowe aktywa trwałe i zrównane z nimi, o przewidywanym okresie ekonomicznej użyteczności dłuższym niż rok, kompletne, zdatne do użytku i przeznaczone na potrzeby jednostki, stanowiące własność lub współwłasność Gminy Mosina, w stosunku do których jednostka wykonuje uprawnienia właścicielskie.

Tabela nr 6.

Środki trwałe w Gminie Mosina w roku 2023 z podziałem na jednostki budżetowe

ŚRODKI TRWAŁE				
L.p.	Wykaz jednostek	Wartość brutto (zł)	Wartość umorzenia (zł)	Wartość netto (zł)
1	Urząd Miejski w Mosinie	398 920 863,64	108 034 226,13	290 886 637,51
2	Szkoła Podstawowa Nr 1 w Mosinie	23 792,00	6 384,19	17 407,81
3	Szkoła Podstawowa Nr 2 w Mosinie	7 236 995,88	2 703 876,90	4 533 118,98
4	Szkoła Podstawowa w Czapurach	33 000,00	26 400,00	6 600,00
5	Szkoła Podstawowa w Daszewicach	6 385 858,42	1 867 069,03	4 518 789,39
6	Szkoła Podstawowa w Krosinku	0,00	0,00	0,00
7	Szkoła Podstawowa w Pecnej	4 750 614,42	1 705 225,40	3 045 389,02
8	Szkoła Podstawowa w Rogalinie	18 809,65	2 507,99	16 301,66
9	Szkoła Podstawowa w Rogalinku	0,00	0,00	0,00
10	Zespół Szkół w Krośnie	18 643,93	18 643,93	0,00
11	Przedszkole w Wiórku	5 000,00	5 000,00	0,00
12	Przedszkole Nr 2 w Mosinie	0,00	0,00	0,00
13	Przedszkole Nr 3 w Mosinie	4 268,78	4 268,78	0,00
14	Przedszkole Nr 4 w Mosinie	0,00	0,00	0,00
15	Ośrodek Pomocy Społecznej w Mosinie	126 085,09	126 085,09	0,00
16	Ośrodek Sportu i Rekreacji w Mosinie	215 406,50	128 743,23	86 663,27
17	Środowiskowy Dom Samopomocy	20 668,99	3 789,31	16 879,68
RAZEM:		417 760 007,30	114 632 219,98	303 127 787,32

Tabela nr 7.

Środki trwałe w jednostkach budżetowych w Gminie Mosina w latach 2020-2023

Wartość netto środków trwałych na dzień 31.12.2020r.	241 097 569,86
Wartość netto środków trwałych na dzień 31.12.2021r.	258 384 130,07
Wartość netto środków trwałych na dzień 31.12.2022r.	283 702 046,60
Wartość netto środków trwałych na dzień 31.12.2023r.	303 127 787,32
Różnica w wartości netto	19 425 740,72

Wartość netto przedstawionych środków trwałych na koniec 2023 roku jest wyższa od stanu na koniec roku 2022 o kwotę 19 425 740,72 zł i wynosi 303 127 787,32 zł.

I.2.1 Grunty

Grupa 0 KŚT

Wartość w poz. Grunty (grupa 0) - na koniec 2023 roku wykazano w kwocie 77 686 430,15 zł. Wartość ta jest wyższa od wartości gruntów na koniec roku 2022 o 5.498.370,97 zł.

Tabela nr 8.

Wartość gruntów w Gminie Mosina w latach 2020-2023

L.p.	Wyszczególnienie	Grupa	ROK 2020	ROK 2021	ROK 2022	ROK 2023	Zmiana wartości
			netto	netto	netto	netto	netto
1.	Grunty	(grupa 0)	65 709 216,08	62 971 898,73	72 188 059,18	77 686 430,15	+ 5 498 370,97

Referat Geodezji i Nieruchomości Urzędu Miejskiego w Mosinie informuje, że w okresie od 01 stycznia 2023 r. do 31 grudnia 2023 r. w zakresie nabywania gruntów dokonano nabycia 67 nieruchomości gruntowych z obszaru całej gminy o łącznej powierzchni 12,6827 hektara. Dwa nabycia zostały zrealizowane odpłatnie za grunty przeznaczone pod drogi publiczne, które przeszły z mocy prawa na własność Gminy Mosina za odszkodowaniem. Trzy nieruchomości przejęto odpłatnie w ramach wypłacanych odszkodowań za grunty przeznaczone pod budowę dróg w trybie zezwolenia na realizację inwestycji drogowej (specustawa). Trzy nieruchomości nabyto odpłatnie w trybie zawarcia umowy cywilno-prawnej kupna, natomiast kolejne cztery nabyto w drodze zamiany. Łączna suma odszkodowań i nabyć zawartych w trybie cywilnoprawnym w wyżej wymienionych transakcjach stanowi kwotę 351 991,75 zł. Pozostałe nieruchomości nabyto nieodpłatnie, w tym: 54 w trybie decyzji administracyjnych wydanych przez Wojewodę Wielkopolskiego o nabyciu nieruchomości przez Gminę Mosina, a jedną w trybie nieodpłatnego przekazania w drodze umowy cywilno-prawnej.

Referat Geodezji i Nieruchomości Urzędu Miejskiego w Mosinie informuje, że w okresie od 01 stycznia 2023 r. do 31 grudnia 2023 r. w zakresie zbywania gruntów dokonano zbyć 24 nieruchomości, przy czym zbycia odpłatne stanowiły łączną kwotę 1 517 986,41 zł. Zbycia następowały w trybie sprzedaży przetargowej – 9 transakcji, jednej transakcji zbycia w drodze zamiany. Gmina zbyła nieodpłatnie grunty, które zostały wywłaszczone pod realizację drogi wojewódzkiej w związku okolicznością dobrowolnego zrzeczenia się przez burmistrza odszkodowania. Zbycie czterech działek nastąpiło nieodpłatnie w trybie decyzji administracyjnej Starosty Poznańskiego o przyznaniu zwrotu z zasobu gminy nieruchomości za przyznane świadczenie emerytalne rolnika. W przypadku czterech działek gruntu dokonano regulacji sprawy archiwalnej, tj. zwrotu gruntu Powiatowi Poznańskiemu zajętego faktycznie pod drogę powiatową. Dodatkowo każdego roku na wpływy budżetowe składają się kolejne raty wnoszone przez nabywców w trybie bezprzetargowym z lat wcześniejszych.

W zakresie ustanawiania ograniczanych praw rzeczowych służebności przesyłu i/lub przejazdu i przechodu na nieruchomościach gminnych w roku 2023 uzyskano przychód w kwocie 10 720,68 zł. Obciążeniu podlegały 3 nieruchomości.

I.2.2 Budynki i lokale

Grupa 1 KŚT

Samodzielnym środkiem trwałym w ramach grupy 1 KŚT „Budynki i lokale” jest:

- budynek posadowiony na stałym fundamencie,
- lokal.

Wartość netto w poz. Budynki i lokale (grupa 1) - na koniec 2023 roku wykazano w kwocie 92 585 430,34 zł. Wartość ta jest niższa od wartości na koniec roku 2022 o 12 742 777,20 zł.

Ujemna wartość zmiany wynika z przekazania budynków jednostkom budżetowym w trwały zarząd.

Tabela nr 9.

Wartość budynków i lokali w Gminie Mosina w latach 2020-2023

dane jednostkowe UM Mosina

L.p.	Wyszczególnienie	Grupa	ROK 2020	ROK 2021	ROK 2022	ROK 2023	Zmiana wartości 2023-2022
			netto	netto	netto	netto	netto
1.	Budynki i lokale	(grupa 1)	90 388 905,87	93 772 290,74	105 328 207,54	92 585 430,34	-12 742 777,20

Ujemna wartość zmiany wynika z przekazania budynków jednostkom budżetowym w trwały zarząd.

Wartość umorzeń na 31.12.2023 r. wynosi 27 066 915,23 zł

Wartość brutto budynków w roku 2020 → 114.327.948,96 zł

Wartość brutto budynków w roku 2021 → 120.569.576,35 zł

Wartość brutto budynków w roku 2022 → 135.208.106,93 zł

Wartość brutto budynków w roku 2023 → 119 652 345,57 zł

Zmiana wartości brutto w latach 2023-2022 → -15 555 761,36 zł

Różnicę w wysokości 15 555 761,36 zł stanowią:

Tabela nr 10.

Zwiększenia i zmniejszenia w budynkach i lokalach w Gminie Mosina w roku 2023

1	Nakłady na:	Wartość
	Świetlica wiejska w Krosinku ul. Wiejska 47	37 761,00
	Świetlica wiejska w Rogalinku ul. Kościelna 3	38 680,66
	Modernizacja budynku na placu gminnym przy ul. Wodnej w Rogalinku	139 982,55
	Wiata na placu przy ul. Witosa w Dymaczewie Starym	29 928,82
	Wiata przystankowa przy ul. Szerokiej w Mieczewie	16 996,88
	Wiata rowerowa na terenie Szkoły Podstawowej Nr 1 w Mosinie	32 727,50
	Modernizacja toalety męskiej w budynku świetlicy wiejskiej w Pecnej ul. Główna 50	56 431,99

	Budynek administracyjny UM przy Placu 20 Października w Mosinie	244 368,96
	Razem nakłady:	596 878,36
2	Przekazanie mienia do jednostek organizacyjnych w trwały zarząd	
	Budynek Szkoły Podstawowej Nr 2 w Mosinie ul. Sowiniecka 73 w Mosinie	6 789 293,87
	Budynek Szkoły Podstawowej w Pecnej ul. Główna 20	3 706 027,59
	Budynek Szkoły Podstawowej w Daszewicach ul. Szkolna 16	5 657 318,26
		16 152 639,72
	RAZEM : nakłady - przekazanie	- 15 555 761,36

Tabela nr 11

Budynki i lokale w Gminie Mosina w-g ich użyteczności

dane jednostkowe – UM Mosina

Budynki i lokale (gr.1 KŚT) w Gminie Mosina	Stan 31.12.2022	Zmiana 2023	Stan 31.12.2023
Obiekty sportowe	20 837 059,94	-5 507 164,52	15 329 895,42
Obiekty oświatowe	72 230 677,71	- 10 645 475,20	61 585 202,51
Budynki mieszkalne	10 597 670,72	0,00	10 597 670,72
Budynki gospodarcze/garaże	328 469,30	0,00	328 469,30
Świetlice/budynki wielofunkcyjne	12 144 042,95	132 873,65	12 276 916,60
Budynki na potrzeby Ochotniczych Straży Pożarnych	5 017 538,40	0,00	5 017 538,40
Wiaty	212 968,50	79 653,20	292 621,70
Inne budynki	13 839 679,41	384 351,51	14 224 030,92
Razem:	135 208 106,93	-15 555 761,36	119 652 345,57

Wykres nr 1

Budynki i lokale według ich użyteczności na dzień 31.12.2023 roku

Stan na 31.12.2023



Tabela nr 11a.

Obiekty sportowe

dane jednostkowe – UM Mosina

Obiekty sportowe w Gminie Mosina				
stan na dzień 31.12.2023 r. wg ewidencji środków trwałych				
		Stan 31.12.2022	Zmiana 2023	Stan 31.12.2023
Budynek na stadionie OSIR	ul.Konopnickiej	1 609 944,15	0,00	1 609 944,15
Budynek na boisku treningowym w Mosinie	ul.Konopnickiej	328 055,29	0,00	328 055,29
Budynek - obiekt sportowy w Mosinie	ul.Konopnickiej 29	608 046,58	0,00	608 046,58
Sala gimnastyczna w Pecnej	ul.Główna 20	2 254 278,91	-2 254 278,91	0,00
Sala gimnastyczna w Daszewicach (SP Daszewice)	ul.Szkolna 16	3 252 885,61	-3 252 885,61	0,00
Budynek hali widowiskowo-sportowej w Mosinie	ul.Krasickiego	12 783,849,40	0,00	12 783 849,40
Razem:		20 837 059,94	-5 507 164,52	15 329 895,42

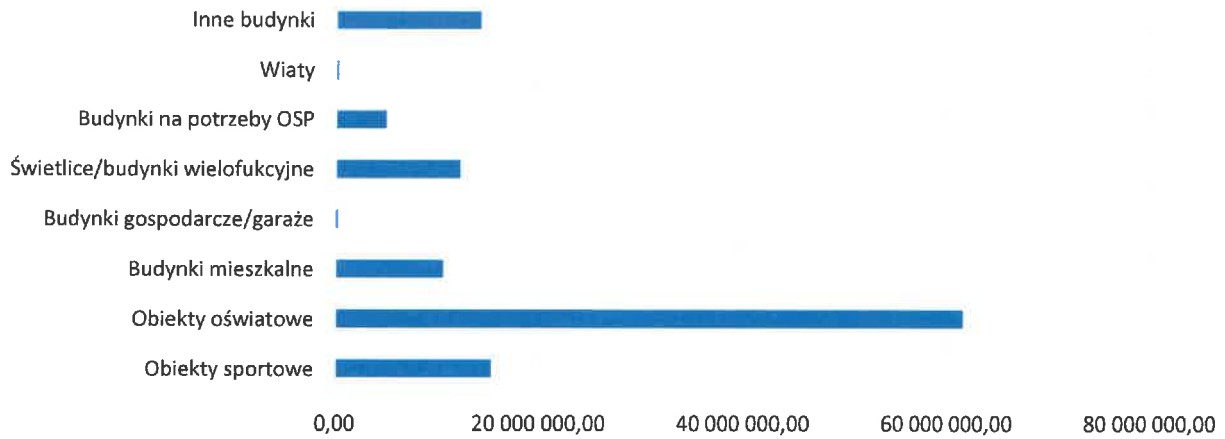
Obiekty oświatowe w Gminie Mosina				
stan na dzień 31.12.2023 r. wg ewidencji środków trwałych				
		Stan 31.12.2022	Zmiana 2023	Stan 31.12.2023
Szkoła Podstawowa nr 1 w Mosinie	ul.Szkolna 1	8 359 500,57	0,00	8 359 500,57
Szkoła Podstawowa nr 2 w Mosinie	ul.Sowiniecka 73	6 789 293,87	-6 789 293,87	0,00
Szkoła Podstawowa w Czapurach	ul. Poznańska 78	12 370 332,07	0,00	12 370 332,07
Szkoła Podstawowa w Daszewicach	ul.Szkolna 16	2 404 432,65	-2 404 432,65	0,00
Zespół Szkół w Krośnie	ul.Krasickiego/Strzelecka	8 617 015,54	0,00	8 617 015,54
Przedszkole w Krośnie	ul.Główna 43	553 727,08	0,00	553 727,08
Szkoła Podstawowa w Krosinku	ul.Wiejska 43	7 368 232,22	0,00	7 368 232,22
Szkoła Podstawowa w Rogalinku	ul. Poznańska 19	8 836 210,33	0,00	8 836 210,33
Szkoła Podstawowa w Rogalinie	ul. Poznańska 8	8 855 549,11	0,00	8 855 549,11
Budynek Gimnazjum w Rogalinie	ul. Poznańska 2	1 937 777,00	0,00	1 937 777,00
Szkoła Podstawowa w Pecnej - budynek po gimnazjum	ul.Główna 20	1 312 787,99	-1 312 787,99	0,00
Szkoła Podstawowa w Pecnej	ul.Szkolna 19	324 100,25	0,00	324 100,25
Szkoła Podstawowa w Pecnej	ul.Szkolna 19	138 960,69	-138 960,69	0,00
Przedszkole nr 2 w Mosinie	ul.Powstańców Wlkp.1	614 067,97	0,00	614 067,97
Przedszkole nr 3 w Mosinie	ul.Topolowa 6	504 606,41	0,00	504 606,41
Przedszkole nr 4 w Mosinie	ul.Kasprowicza 28	1 105 763,39	0,00	1 105 763,39
Przedszkole w Wiórku	ul.Szkolna 11	2 138 320,57	0,00	2 138 320,57
Razem:		72 230 677,71	-10 645 475,20	61 585 202,51

Obiekty mieszkalne w Gminie Mosina				
stan na dzień 31.12.2023 r. wg ewidencji środków trwałych				
		Stan 31.12.2022	Zmiana 2023	Stan 31.12.2023
Budynek mieszkalny Borkowice	Borkowice 25	46 617,00	0,00	46 617,00
Budynek mieszkalny Krosno	ul. Główna 43	95 744,00	0,00	95 744,00
Budynek mieszkalny Krosno	ul.Główna 25a	191 085,00	0,00	191 085,00
Budynek mieszkalny Krosinko	ul.Wiejska 45	89 584,00	0,00	89 584,00
Budynek mieszkalny Mieczewo	ul.Rogalińska	23 427,00	0,00	23 427,00
Budynek mieszkalny Mieczewo	ul.Szeroka 4	17 839,00	0,00	17 839,00
Budynek mieszkalny m1 Pecna	ul.Główna 18	57 463,00	0,00	57 463,00
Budynek mieszkalny m2 Pecna	ul.Główna 18	47 798,00	0,00	47 798,00
Budynek mieszkalny Pecna	ul.Szkolna 19	64 239,00	0,00	64 239,00
Budynek mieszkalny Dymaczewo Stare	ul.Podgórna 10	21 106,00	0,00	21 106,00
Budynek mieszkalny Rogalin	ul.Szkolna 1	124 294,00	0,00	124 294,00
Budynek mieszkalny Rogalinek	ul.Poznańska 19	39 019,00	0,00	39 019,00
Budynek mieszkalny Wiórek	ul.Szkolna 11	548 549,03	0,00	548 549,03
Budynek mieszkalny Nowinki	ul.Powst.Wlkp.3	75 731,00	0,00	75 731,00
Budynek z mieszkaniami socjalnymi w Krośnie	ul. Główna 25b	1 133 843,79	0,00	1 133 843,79
Budynek mieszkalny Mosina	ul.Krotowskiego 11	110 061,00	0,00	1 10 061,00
Budynek mieszkalny Mosina	ul.Krotowskiego 16	729 371,00	0,00	729 371,00
Budynek mieszkalny Mosina	ul.Krotowskiego 16B	99 985,00	0,00	99 985,00
Budynek mieszkalny Mosina	ul.Krotowskiego 16D	100 309,00	0,00	100 309,00
Budynek mieszkalny Mosina	ul.Krotowskiego 16C	274 368,00	0,00	274 368,00
Budynek mieszkalny Mosina	ul.Mickiewicza 1	213 981,00	0,00	213 981,00
Budynek mieszkalny Mosina	ul.Mickiewicza 42	69 802,00	0,00	69 802,00
Budynek mieszkalny Mosina	ul.Pożegowska 9	685 744,00	0,00	685 744,00
Budynek mieszkalny Mosina	ul.Pożegowska 10a	328 378,00	0,00	328 378,00
Budynek mieszkalny Mosina	ul.Pożegowska 10	127 004,00	0,00	127 004,00

Budynek mieszkalny Mosina	ul.Pożegowska 11	249 110,00	0,00	249 110,00
Budynek mieszkalny Mosina	ul.Pożegowska 12	214 578,00	0,00	214 578,00
Budynek mieszkalny Mosina	ul.Pożegowska 17	742 895,00	0,00	742 895,00
Budynek mieszkalny Mosina	ul.Fiedlera 3	366 873,00	0,00	366 873,00
Budynek mieszkalny Mosina	ul.Dworcowa 3a	398 073,00	0,00	398 073,00
Budynek mieszkalny Mosina	ul.Śremska 14	727 553,00	0,00	727 553,00
Budynek mieszkalny Mosina	ul.Sowiniecka 6c	708 877,00	0,00	708 877,00
Budynek mieszkalny Mosina	ul.Sowiniecka 75	150 823,00	0,00	150 823,00
Budynek mieszkalny Mosina	ul.Pożegowska 3	112 067,00	0,00	112 067,00
Budynek mieszkalny Mosina	ul.Pożegowska 3b	26 924,00	0,00	26 924,00
Budynek mieszkalny Mosina	ul.Pożegowska 3a	107 072,00	0,00	107 072,00
Budynek mieszkalny Mosina m1	ul.Szkolna 1	63 463,00	0,00	63 463,00
Budynek mieszkalny Mosina m2	ul.Szkolna 1	49 116,00	0,00	49 116,00
Budynek mieszkalny Mosina m1	ul.Kasprowicza 28	40 328,00	0,00	40 328,00
Budynek mieszkalny Mosina m2	ul.Kasprowicza 28	26 845,00	0,00	26 845,00
Budynek mieszkalny Mosina m1	ul.Krotowskiego 14	82 292,00	0,00	82 292,00
Budynek mieszkalny Mosina m2	ul.Krotowskiego 14	77 300,00	0,00	77 300,00
Budynek mieszkalny Mosina	ul.Szosa Poznańska 30	6 694,00	0,00	6 694,00
Budynek mieszkalny Mosina m1	ul.Słowackiego 7	34 916,00	0,00	34 916,00
Budynek mieszkalny Mosina m2	ul.Słowackiego 7	28 568,00	0,00	28 568,00
Budynek mieszkalny Mosina m1	ul.Nowa 7	59 898,00	0,00	59 898,00
Budynek mieszkalny Mosina m2	ul.Nowa 7	59 898,00	0,00	59 898,00
Budynek mieszkalny Mosina m3	ul.Nowa 7	59 898,00	0,00	59 898,00
Budynek mieszkalny Mosina m4	ul.Nowa 7	49 081,00	0,00	49 081,00
Budynek mieszkalny Mosina m5	ul.Nowa 7	48 880,00	0,00	48 880,00
Budynek mieszkalny Mosina	Pl.20 Października 27	64 145,00	0,00	64 145,00
Budynek mieszkalny Mosina	Pl.20 Października 27	42 330,00	0,00	42 330,00
Budynek mieszkalny Mosina	Pl.20 Października 27	64 326,00	0,00	64 326,00

Budynek mieszkalny Mosina	ul.Poznańska 18	371 858,00	0,00	371 858,00
Budynek mieszkalny Mosina	ul.Leśna 31	207 500,00	0,00	207 500,00
Mieszkanie TBS Krosno	ul.Boczna	40 147,90	0,00	40 147,90
Razem:		10 597 670,72	0,00	10 597 670,72

Tabela nr 11d.

Obiekty gospodarcze i garaże

dane jednostkowe – UM Mosina

Obiekty gospodarcze/garaże w Gminie Mosina				
stan na dzień 31.12.2023 r. wg ewidencji środków trwałych				
		Stan 31.12.2022	Zmiana 2023	Stan 31.12.2023
Budynek Nowinki	ul.Powstańców Wlkp. 3	8 722,50	0,00	8 722,50
Budynek Dymaczewo Stare	ul.Podgórna 10	17 139,00	0,00	17 139,00
Budynek Mieczewo	ul.Szeroka 4	4 500,00	0,00	4 500,00
Budynek Krosinko	ul.Wiejska 45	6 920,00	0,00	6 920,00
Budynek Rogalin	ul.Szkolna 1	17 372,00	0,00	17 372,00
Budynek Rogalinek	ul.Północna 25	7 736,20	0,00	7 736,20
Budynek Daszewice przy szkole	Ul.Poznańska	14 051,60	0,00	14 051,60
Budynek Mosina	ul.Krotowskiego 16D	5 904,00	0,00	5 904,00
Budynek Mosina	ul.Mickiewicza 1	16 636,00	0,00	16 636,00
Budynek Mosina	ul.Pożegowska 9	21 549,00	0,00	21 549,00
Budynek Mosina	ul.Pożegowska 10a	28 082,00	0,00	28 082,00
Budynek Mosina	ul.Pożegowska 11	1 771,00	0,00	1 771,00
Budynek Mosina	ul.Pożegowska 12	23 477,00	0,00	23 477,00
Budynek Mosina	ul.Pożegowska 17	22 805,00	0,00	22 805,00
Budynek Mosina	ul.Śremska 14	23 191,00	0,00	23 191,00
Budynek Mosina	ul.Pożegowska 3b	7 890,00	0,00	7 890,00
Budynek Mosina	ul.Pożegowska 3b	14 432,00	0,00	14 432,00
Budynek Mosina	ul.Pożegowska 3a	3 416,00	0,00	3 416,00
Budynek Mosina	ul.Poznańska 18	50 471,00	0,00	50 471,00
Budynek Mosina	ul.Leśna 31	32 404,00	0,00	32 404,00

Razem:	328 469,30	0,00	328 469,30
---------------	-------------------	-------------	-------------------

Tabela nr 11e.

Świetlice i budynki wielofunkcyjne

dane jednostkowe – UM Mosina

Świetlice/budynki wielofunkcyjne w Gminie Mosina				
stan na dzień 31.12.2023 r. wg ewidencji środków trwałych				
		Stan 31.12.2022	Zmiana 2023	Stan 31.12.2023
Budynek w Krosinku	Ul.Stęszewska 28	878 112,20	37 761,00	915 873,20
Budynek w Czapurach	ul.Poznańska 76	128 771,35	0,00	128 771,35
Budynek w Mieczewie	ul.Szeroka 3	212 386,64	0,00	212 386,64
Budynek w Świątnikach	ul.Kórnicka 8a	342 979,25	0,00	342 979,25
Budynek w Borkowicach	Borkowice 25	485 800,59	0,00	485 800,59
Budynek w Sowinkach	Sowinki 1 C	1 275 504,06	0,00	1 275 504,06
Budynek w Daszewicach	ul.Piotrowska 5	541 585,40	0,00	541 585,40
Budynek w Dymaczewie Nowym	ul.Witosa 11	74 549,17	0,00	74 549,17
Budynek w Dymaczewie Starym	ul.Bajera 28	26 354,54	0,00	26 354,54
Budynek w Wiórku	ul.Podleśna 12	206 128,51	0,00	206 128,51
Budynek w Rogalinku	ul.Kościelna 1-3	860 892,89	38 680,66	899 573,55
Budynek w Czapurach	ul.Poznańska 78/80	1 886 466,97	0,00	1 886 466,97
Budynek w Krośnie	ul.Piaskowa	1 192 819,21	0,00	1 192 819,21
Budynek w Nowinkach	ul.Powst.Wlkp.3	243 923,99	0,00	243 923,99
Wiata z wyposażeniem w Żabinku		49 000,00	0,00	49 000,00
Budynek w Pecnej	ul.Główna 50	3 738 768,18	56 431,99	3 795 200,17
Razem:		12 144 042,95	132 873,65	12 276 916,60

Tabela nr 11f.

Budynki na potrzeby Ochotniczych Straży Pożarnych

dane jednostkowe – UM Mosina

Budynki na potrzeby Ochotniczych Straży Pożarnych w Gminie Mosina				
stan na dzień 31.12.2023 r. wg ewidencji środków trwałych				
Stan na 31.12.2022			Zmiana 2023	Stan na 31.12.2023
Budynek OSP w Pecnej	ul. Główna 18	229 117,00	0,00	229 117,00
Budynek OSP w Mosinie	ul. Śremska	3 233 640,19	0,00	3 233 640,19
Budynek OSP w Krajkowie	Krajkowo 24 a	404 777,30	0,00	404 777,30
Budynek OSP w Nowinkach	ul. Powstańców Wlkp. 17	355 810,48	0,00	355 810,48
Budynek OSP w Radzewicach	ul. Długa 17	446 710,83	0,00	446 710,83
Garaż OSP w Radzewicach	ul. Długa 17	14 944,50	0,00	14 944,50
Budynek OSP w Żabinku	Żabinko 33	332 538,10	0,00	332 538,10
Razem:		5 017 538,40	0,00	5 017 538,40

Tabela nr 11g.

Wiaty

dane jednostkowe – UM Mosina

Wiaty w Gminie Mosina				
stan na dzień 31.12.2023 r. wg ewidencji środków trwałych				
Stan na 31.12.2022			Zmiana 2023	Stan 31.12.2023
Wiata przystankowa	Krosinko	4 323,45	0,00	4 323,45
Wiata przystankowa	Krosno	3 807,22	0,00	3 807,22
Wiata przystankowa	Mosina u.Strzelecka	3 807,21	0,00	3 807,21
Wiata przystankowa	Mosina ul.Dworcowa	13 441,96	0,00	13 441,96
Wiata przystankowa	Mosina ul.Dworcowa	13 441,96	0,00	13 441,96
Wiata przystankowa	Czapury	3 226,94	0,00	3 226,94
Wiata przystankowa	Babki	3 226,93	0,00	3 226,93
Wiata przystankowa	Bolesławiec	4 899,54	0,00	4 899,54
Wiata przystankowa	Baranówko	4 534,94	0,00	4 534,94
Wiata przystankowa	Nowinki	3 945,68	0,00	3 945,68
Wiata przystankowa	Krosinko	5 977,30	0,00	5 977,30
Wiata przystankowa	Świątniki	10 531,80	0,00	10 531,80

Wiata przystankowa	Sasinowo	5 300,29	0,00	5 300,29
Wiata przystankowa	Ul. Szeroka w Mieczewie	0,00	16 996,88	16 996,
Wiata drewniana	Babki	12 249,78	0,00	12 249,78
Wiata drewniana	Żabinko	11 759,50	0,00	11 759,50
Wiata drewniana	Daszewice	16 000,00	0,00	16 000,00
Wiata drewniana	Plac zabaw Rogalin ul.Nowa	10 879,50	0,00	10 879,50
Wiata drewniana	Plac zabaw Rogalin ul.Szkolna	10 879,50	0,00	10 879,50
Wiata drewniana	Świetlica Borkowice	33 190,00	0,00	33 190,00
Wiata rowerowa	Rogalinek	37 545,00	0,00	37 545,00
Wiata rowerowa	Teren SP nr 1 w Mosinie	0,00	32 727,50	32 727,50
Wiata drewniana	Ul. Witosa w Dymaczewie Starym	0,00	29 928,82	29 928,82
Razem:		212 968,50	79 653,20	292 621,70

Tabela nr 11h.
Inne budynki

dane jednostkowe – UM Mosina

Inne budynki w Gminie Mosina				
stan na dzień 31.12.2023 r. wg ewidencji środków trwałych				
		Stan 31.12.2022	Zmiana 2023	Stan 31.12.2023
Budynek Urząd Miejski w Mosinie	Plac 20 Października 1	1 387 520,83	244 368,96	1 631 889,79
Budynek bazy ZHP Rogalinek	ul.Północna 25	135 039,00	0,00	135 039,00
Budynek w Mosinie	ul.Wawrzyniaka 1	22 583,50	0,00	22 583,50
Budynek w Mosinie	ul.Dworcowa 3	6 029 821,85	0,00	6 029 821,85
Budynek w Mosinie	Ul.Krotowskiego 16	790 771,10	0,00	790 771,10
Budynek w Mosinie – przeznaczenie budynku na Środowiskowy Dom Samopomocy	ul.Wiosny Ludów 5	2 935 075,31	0,00	2 935 075,31
Zielony Rynek w Mosinie	ul.Farbiarska	1 252 538,55	0,00	1 252 538,55
Budynek w Mosinie	ul.Kościelna 2	165 690,14	0,00	165 690,14
Budynek w Nowinkach (po szkole)	ul.Powstańców Wlkp.	63 238,40	0,00	63 238,40
Budynek w Dymaczewie Starym	ul.Szkolna 4	398 066,80	0,00	398 066,80
Budynek w Rogalinku	ul.Kościelna 3	150 895,69	0,00	150 895,69

Budynek w Pecnej	ul.Szkolna 19	508 438,24	0,00	508 438,24
Budynek w Rogalinku	Ul. Wodna w Rogalinku	0,00	139 982,55	139 982,55
Razem:		13 839 679,41	384 351,51	14 224 030,92

I.2.3 Obiekty inżynierii lądowej i wodnej

Grupa 2 KŚT

Grupa 2 KŚT „Obiekty inżynierii lądowej i wodnej” obejmuje obiekty budowlane naziemne i podziemne o charakterze stałym niesklasyfikowane jako budynki.

Wartość w poz. Obiekty inżynierii lądowej i wodnej (grupa 2) - na koniec 2023 roku wykazano w kwocie netto 118 505 340,96 zł. Wartość ta jest wyższa od wartości na koniec roku 2022 o 13 383 779,59 zł.

Tabela nr 12.

Obiekty inżynierii lądowej i wodnej w Gminie Mosina w latach 2020-2023

L.p.	Wyszczególnienie	Grupa	ROK 2020	ROK 2021	ROK 2022	ROK 2023	Zmiana wartości 2023-2022
			netto	netto	netto	netto	netto
1.	Obiekty inżynierii lądowej i wodnej	(grupa 2)	83 904 780,32	100 448 730,51	105 121 561,37	118 505 340,96	13 383 779,59

Wartość umorzeń na dzień 31.12.2023 r. wynosi 74 900 462,16 zł
Wartość brutto budynków w roku 2020 → 138.050.734,72 zł
Wartość brutto budynków w roku 2021 → 161.040.780,78 zł
Wartość brutto budynków w roku 2022 → 172.637.356,73 zł
Wartość brutto budynków w roku 2023 → 193.405.803,12 zł
Zmiana wartości brutto w latach 2023-2022 → 20 768 446,39 zł

Tabela nr 13.

Zwiększenia i zmniejszenia w grupie Obiekty inżynierii lądowej i wodnej w Gminie Mosina w roku 2023

L.P.	NAZWA ZADANIA	WARTOŚĆ
1	Ul. Matejki w Mosinie	235 298,86
2	Ul. Kanałowa w Mosinie	541 858,70
3	Ul. Chopina w Mosinie	495 926,60
4	Ul. Kasztanowa w Mosinie	1 190 224,07
5	Ul. Łąkowa w Pecnej	1 635 969,50

6	Ul. Dembowskiego w Mosinie	1 111 923,33
7	Ul. Bolesława Krzywoustego w Mosinie	3 628 421,77
8	Ul. Łazienna w Mosinie	706 568,31
9	Ul. Pożegowska do wjazdu na parking przy wieży widokowej	704 289,29
10	Ul. Kopernika w Mosinie	2 023 902,99
11	Ul. Kazimierza Odnowiciela w Mosinie	1 835 781,46
12	Ul. Różana w Pecnej	2 586 661,85
13	Ul. Kazimierza Wielkiego w Mosinie	2 121 777,60
14	Krajkowo-przebudowa drogi gminnej	94 948,23
15	Oświetlenie drogowe -Borkowice, teren za świetlicą, boisko piłkarskie	19 975,20
16	Oświetlenie plac zabaw ul. Czajkowskiego w Mosinie	14 690,65
17	Oświetlenie drogowe ul. Wspólna w Dymaczewie Nowym	31 019,86
18	Oświetlenie drogowe ul. Krańcowa w Mosinie	38 403,97
19	Oświetlenie drogowe ul. Nad Stawem w Dymaczewie Starym	17 502,90
20	Oświetlenie drogowe ul. Mosińska w Borkowicach	115 428,96
21	Oświetlenie drogowe ul. Miętowa w Sowinkach	56 292,60
22	Oświetlenie drogowe ul. Leśna w Sasinowie	7 749,00
23	Oświetlenie drogowe ul. Nad Lasem w Sowinkach	68 083,70
24	Oświetlenie drogowe ul. Łubinowa, Słonecznikowa, Chabrowa, Makowa w Borkowicach	72 589,40
25	Oświetlenie drogowe ul. Piaskowa i Malinowa w Krosinku	85 352,77
26	Oświetlenie drogowe ul. Z. Stryjeńskiej, J. Malczewskiego w Mosinie	86 456,70
27	Oświetlenie drogowe ul. Gajowa w Mosinie	64 833,30
28	Oświetlenie drogowe ul. Wierzbowa i Lipowa w Mieczewie	92 832,43
29	Oświetlenie drogowe ul. Zakątek w Daszewicach	24 322,09
30	Plac zabaw w Borkowicach	23 493,00

31	Plac zabaw ul. Nizinna w Mosinie	35 147,25
32	Przystanki komunikacyjne ul. Konopnickiej w Mosinie, ul. Wiejska w Krosinku	376 472,00
33	Skwer przy ulicy Krosińskiej w Mosinie	33 581,49
34	Wjazd na radzewicką przystań	52 023,00
35	Boisko na terenie SP w Krośnie	688 295,63
36	Boisko wielofunkcyjne w Pecnej (przekazanie w trwały zarząd)	- 349 423,86
37	Ul. Babicka w Babkach - chodnik	58 226,43
38	Utwardzenie terenu kostką brukową – stanowisko do gry w kosza na terenie Osiedla nr 6 w Mosinie	14 760,00
39	Most nad rzeką Głuszynką ul. Piotrowska w Daszewicach	96 329,33
40	Zjazd ul. Świerkowa w Rogalinku	30 456,03
	RAZEM:	20 768 446,39

Tabela nr 14.

Obiekty inżynierii lądowej i wodnej w Gminie Mosina w-g ich użyteczności

dane jednostkowe – UM Mosina

Obiekty inżynierii lądowej i wodnej (gr.2 KŚT) w Gminie Mosina	Wartość 2022	Zmiana wartości 2023	Wartość 2023
Przyłącza wodociągowe i kanalizacyjne	53 873 865,82	0,00	53 873 865,82
Oświetlenie uliczne	7 561 533,96	795 533,53	8 357 067,49
Chodniki	9 724 303,90	58 226,43	9 782 530,33
Drogi, ulice	74 036 538,02	18 996 031,59	93 032 569,61
Place, boiska	6 396 060,74	397 512,02	6 793 572,76
Inne obiekty	21 045 054,29	521 142,82	21 566 197,11
Razem:	172 637 356,73	20 768 446,39	193 405 803,12

Wykres nr 2

Obiekty inżynierii lądowej i wodnej według ich użyteczności na dzień 31.12.2023 roku

Obiekty inżynierii lądowej



Tabela nr 14a.

Przyłącza wodociągowe i kanalizacyjne

dane jednostkowe – UM Mosina

Przyłącza wodociągowe i kanalizacyjne w Gminie Mosina				
stan na dzień 31.12.2023 r. wg ewidencji środków trwałych				
		Stan 31.12.2022	Zmiana 2023	Stan 31.12.2023
Przyłącze wodociągowe-tereny wiejskie	Bolesławiec	51 772,26	0,00	51 772,26
Przyłącze wodociągowe-tereny wiejskie	Czapury ul. Dębowa	116 613,04	0,00	116 613,04
Przyłącze wodociągowe-tereny wiejskie	Czapury ul. Lipowa	102 027,88	0,00	102 027,88
Przyłącze wodociągowe-tereny wiejskie	Czapury ul. Poznańska	129 045,50	0,00	129 045,50
Przyłącze wodociągowe-tereny wiejskie	Daszewice ul. Dolna	88 438,00	0,00	88 438,00
Przyłącze wodociągowe-tereny wiejskie	Drużyna	347 524,58	0,00	347 524,58
Przyłącze wodociągowe-tereny wiejskie	Drużyna ul.Graniczna	41 946,01	0,00	41 946,01

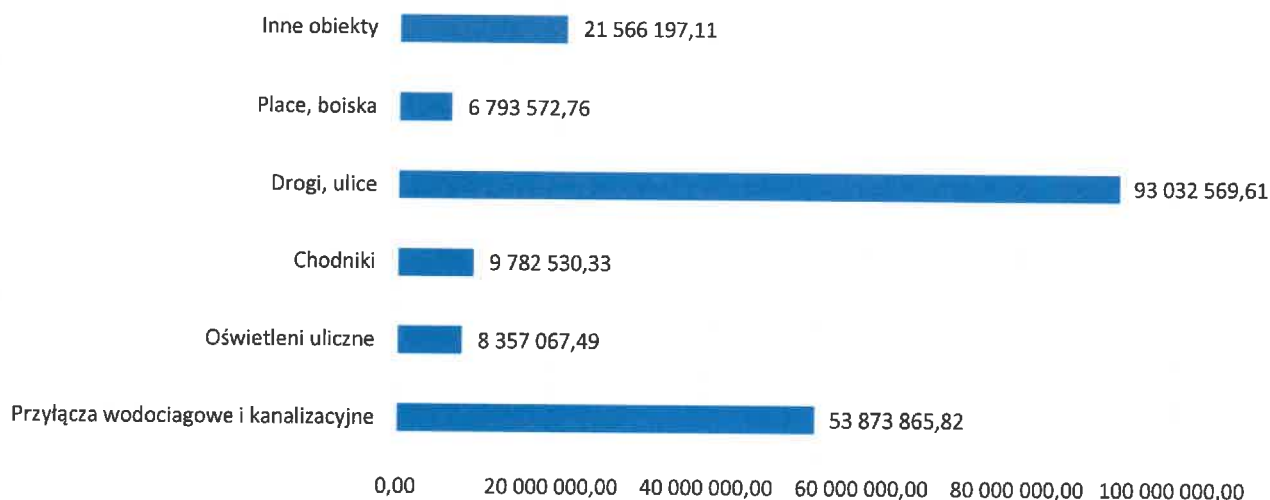
Przyłącze wodociągowe-tereny wiejskie	Dymaczewo Nowe	29 849,60	0,00	29 849,60
Przyłącze wodociągowe-tereny wiejskie	Dymaczewo Stare ul.Boczna od Czereśniowej	45 534,99	0,00	45 534,99
Przyłącze wodociągowe-tereny wiejskie	Dymaczewo Stare ul.Czereśniowa, Brzozowa	226 054,53	0,00	226 054,53
Przyłącze wodociągowe-tereny wiejskie	Głuszyna Leśna	472 612,56	0,00	472 612,56
Przyłącze wodociągowe-tereny wiejskie	Krosinko	14 278,40	0,00	14 278,40
Przyłącze wodociągowe-tereny wiejskie	Krosinko ul.Wierzbowa	81 282,08	0,00	81 282,08
Przyłącze wodociągowe-tereny wiejskie	Krosno ul.Wiosenna,Jesienna	203 567,00	0,00	203 567,00
Przyłącze wodociągowe-tereny wiejskie	Mieczewo rejon ul.Rogalińskiej	28 000,00	0,00	28 000,00
Przyłącze wodociągowe-tereny wiejskie	Mieczewo-Radzewice	382 206,67	0,00	382 206,67
Przyłącze wodociągowe-tereny wiejskie	Radzewice	5 013,52	0,00	5 013,52
Przyłącze wodociągowe-tereny wiejskie	Rogalin	65 413,19	0,00	65 413,19
Przyłącze wodociągowe-tereny wiejskie	Rogalin-Polesie	124 627,77	0,00	124 627,77
Przyłącze wodociągowe-tereny wiejskie	Rogalinek ul. Wodna	19 800,00	0,00	19 800,00
Przyłącze wodociągowe-tereny wiejskie	Sowiniec	581 145,02	0,00	581 145,02
Przepompownia wody - tereny wiejskie	Świątniki	92 493,25	0,00	92 493,25
Przyłącze wodociągowe-tereny wiejskie	Wiórek-Czapury	1 039 985,00	0,00	1 039 985,00
Przyłącze wodociągowe-tereny wiejskie	Żabinko	5 013,52	0,00	5 013,52
Przyłącze wodociągowe w Mosinie	ul.Brandysa	34 999,48	0,00	34 999,48
Przyłącze wodociągowe w Mosinie	ul.Bukowa	55 034,99	0,00	55 034,99

Przyłącze wodociągowe w Mosinie	ul.Gajowa	69 885,09	0,00	69 885,09
Przyłącze wodociągowe w Mosinie	ul.Nałkowskiej, Żeromskiego	130 909,46	0,00	130 909,46
Przyłącze wodociągowe w Mosinie	ul.Orzeszkowej	108 633,99	0,00	108 633,99
Przyłącze wodociągowe w Mosinie	ul.Płatanowa	110 999,84	0,00	110 999,84
Przyłącze wodociągowe w Mosinie	ul.Sowiniecka w kier.Śremskiej	105 346,61	0,00	105 346,61
Kanalizacja deszczowa - tereny wiejskie	Czapury ul.Kręta	24 290,00	0,00	24 290,00
Kanalizacja deszczowa - tereny miejskie	Mosina ul. Leśmiana	401 189,22	0,00	401 189,22
Kanał deszczowy - tereny wiejskie	Daszewice ul.Rogalińska	97 240,84	0,00	97 240,84
Kanalizacja deszczowa - tereny wiejskie	Daszewice ul. Poznańska	389 384,67	0,00	389 384,67
Kanalizacja deszczowa - tereny wiejskie	Daszewice ul.Szkolna	92 026,25	0,00	92 026,25
Kanalizacja deszczowa - tereny wiejskie	Krosinko	2 919 921,86	0,00	2 919 921,86
Kanalizacja deszczowa - tereny wiejskie	Krosno ul.Polna	1 418 023,24	0,00	1 418 023,24
System odwadniający - tereny wiejskie	Pecna	949 057,07	0,00	949 057,07
Studnie chłonne – tereny wiejskie	Wiórek ul. Łąkowa	3 817,67	0,00	3 817,67
Zbiornik retencyjny	Osiedle Nowe Krosno w Mosinie	8 586 941,42	0,00	8 586 941,42
Kanalizacja deszczowa w Mosinie	ul.Torowa, Jesionowa,Cisowa,Dębowa, Strzałowa	2 521 596,49	0,00	2 521 596,49
Kanalizacja sanitarna w Mosinie	ul.Czarnokurz	4 166 469,28	0,00	4 166 469,28
Kanalizacja sanitarna w Mosinie	ul.Fredry	196 378,20	0,00	196 378,20
Kanalizacja sanitarna w Mosinie	ul.Krótką	327 183,41	0,00	327 183,41
Kanalizacja sanitarna w Mosinie	ul.Orzeszkowej	105 684,36	0,00	105 684,36
Kanalizacja sanitarna w Mosinie	ul. Sowiniecka	327 452,46	0,00	327 452,46

Kanalizacja deszczowa w Mosinie	ul.Poziomkowa	49 815,00	0,00	49 815,00
Kanalizacja sanitarna w Mosinie	ul.Pozegowo	8 697 129,01	0,00	8 697 129,01
Kanalizacja sanitarna - tereny wiejskie	Krosinko	482 222,61	0,00	482 222,61
Kanalizacja sanitarna - tereny wiejskie	Krosno	113 418,08	0,00	113 418,08
Kanalizacja sanitarna - tereny wiejskie	Sowinki,Krajkowo,Rogalinek, Sasinowo	15 869 343,97	0,00	15 869 343,97
Kanalizacja,wodociąg - tereny wiejskie	Nowinki	47 515,87	0,00	47 515,87
Kanalizacja,wodociąg w Mosinie	ul.Konopnickiej,Orzeszkowej	31 774,81	0,00	31 774,81
Kanalizacja,wodociąg w Mosinie	ul.Krotowskiego	107 807,29	0,00	107 807,29
Kanalizacja,wodociąg w Mosinie	ul.Krzywoustego	65 340,04	0,00	65 340,04
Kanalizacja,wodociąg w Mosinie	ul.Mieszka I, Strzelecka i Polna	492 441,95	0,00	492 441,95
Kanalizacja,wodociąg w Mosinie	ul.Żeromskiego,Nałkowskiej	480 346,92	0,00	480 346,92
Razem:		53 873 865,82	0,00	53 873 865,82

Tabela nr 14b.
Oświetlenie uliczne

dane jednostkowe – UM Mosina

Oświetlenie uliczne w Gminie Mosina				
stan na dzień 31.12.2023 r. wg ewidencji środków trwałych				
		Stan 31.12.2022	Zmiana 2023	Stan 31.12.2023
Oświetlenie uliczne -tereny wiejskie	Babki	36 703,96	0,00	36 703,96
Oświetlenie uliczne -tereny wiejskie	Babki ul.Gromadzka	32 191,58	0,00	32 191,58
Oświetlenie uliczne -tereny wiejskie	Borkowice	40 686,62	0,00	40 686,62
Oświetlenie uliczne -tereny wiejskie	Borkowice ul. Bajkowa	36 170,09	0,00	36 170,09
Oświetlenie uliczne -tereny wiejskie	Borkowice ul.Łubinowa,Makowa i Chabrowa	79 045,70	72 589,40	151 635,10
Oświetlenie uliczne -tereny wiejskie	Borkowice ul. Mosińska	37 719,85	115 428,96	153 148,81
Oświetlenie uliczne -tereny wiejskie	Teren za świetlicą, boisko piłkarskie	0,00	19 975,20	19 975,20
Oświetlenie uliczne -tereny wiejskie	Czapury	24 210,54	0,00	24 210,54
Oświetlenie uliczne -tereny wiejskie	Czapury	221 031,00	0,00	221 031,00
Oświetlenie uliczne -tereny wiejskie	Czapury plac zabaw	83 336,17	0,00	83 336,17
Oświetlenie uliczne -tereny wiejskie	Czapury ul.Dębowa i Brzozowa	29 786,91	0,00	29 786,91

Oświetlenie uliczne -tereny wiejskie	Czapury ul.Jodłowa	30 063,67	0,00	30 063,67
Oświetlenie uliczne -tereny wiejskie	Czapury ul.Poznańska	34 270,53	0,00	34 270,53
Oświetlenie uliczne -tereny wiejskie	Czapury ul.Poznańska	44 027,28	0,00	44 027,28
Oświetlenie uliczne -tereny wiejskie	Daszewice ul. Dolna i Jesienna	48 133,94	0,00	48 133,94
Oświetlenie uliczne -tereny wiejskie	Daszewice ul.Lipowa,Klonowa	79 923,18	0,00	79 923,18
Oświetlenie uliczne -tereny wiejskie	Daszewice ul.Piaskowa	35 934,90	0,00	35 934,90
Oświetlenie uliczne -tereny wiejskie	Daszewice ul.Poznańska	79 245,04	0,00	79 245,04
Oświetlenie uliczne -tereny wiejskie	Daszewice ul.Słoneczna,Pogodna	83 473,53	0,00	83 473,53
Oświetlenie uliczne -tereny wiejskie	Daszewice ul.Szkolna	18 466,43	0,00	18 466,43
Oświetlenie uliczne -tereny wiejskie	Daszewice, ul. Zakątek	0,00	24 322,09	24 322,09
Oświetlenie uliczne -tereny wiejskie	Daszewice ul. Żwirowa	29 242,94	0,00	29 242,94
Oświetlenie uliczne -tereny wiejskie	Drużyna ul.Choinkowa	111 314,95	0,00	111 314,95
Oświetlenie uliczne -tereny wiejskie	Drużyna ul.Piaskowa, Cicha, Borkowice, ul.Krańcowa	90769,35	0,00	90769,35
Oświetlenie uliczne -tereny wiejskie	Drużyna ul.Piaskowa i Wspólna	51 445,85	0,00	51 445,85
Oświetlenie uliczne -tereny wiejskie	Drużyna ul.Widokowa	41 687,99	0,00	41 687,99
Oświetlenie uliczne -tereny wiejskie	Drużyna ul. Wierzbowa	18 928,34	0,00	18 928,34
Oświetlenie uliczne -tereny wiejskie	Drużyna-Borkowice ul.Krańcowa i Wierzbowa	37 497,96	0,00	37 497,96
Oświetlenie uliczne -tereny wiejskie	Dymaczewo Nowe ul.Pogodna	82 627,17	0,00	82 627,17
Oświetlenie uliczne -tereny wiejskie	Dymaczewo Nowe ul. Radosna	23 456,10	0,00	23 456,10
Oświetlenie uliczne -tereny wiejskie	Dymaczewo Nowe ul. Wspólna	0,00	31 019,86	31 019,86
Oświetlenie uliczne -tereny wiejskie	Dymaczewo Stare ul.Bajera	30 355,76	0,00	30 355,76
Oświetlenie uliczne -tereny wiejskie	Dymaczewo Stare ul.Czereśniowa,Brzozowa,Sos nowa	134 930,21	0,00	134 930,21
Oświetlenie uliczne -tereny wiejskie	Dymaczewo Stare ul.Nad Stawem	50 152,89	17 502,90	67 655,79
Oświetlenie uliczne -tereny wiejskie	Dymaczewo Stare ul.Podgórna	33 510,93	0,00	33 510,93
Oświetlenie uliczne -tereny wiejskie	Krajkowo	25 206,60	0,00	25 206,60
Oświetlenie uliczne -tereny wiejskie	Krajkowo ul.Leśna	17 573,22	0,00	17 573,22

Oświetlenie uliczne -tereny wiejskie	Krosinko ul.Górecka	81 117,78	0,00	81 117,78
Oświetlenie uliczne -tereny wiejskie	Krosinko ul.Kozakowa	38 264,87	0,00	38 264,87
Oświetlenie uliczne -tereny wiejskie	Krosinko ul.Leśna	22 258,90	0,00	22 258,90
Oświetlenie uliczne -tereny wiejskie	Krosinko ul.Lipowa	66 106,72	0,00	66 106,72
Oświetlenie uliczne -tereny wiejskie	Krosinko ul.Ludwikowska	64 968,00	0,00	64 968,00
Oświetlenie uliczne -tereny wiejskie	Krosinko ul.Nad Potokiem, Wierzbowa i Cicha	152 247,03	0,00	152 247,03
Oświetlenie uliczne -tereny wiejskie	Krosinko ul. Skrzynka	17 866,50	0,00	17 866,50
Oświetlenie uliczne -tereny wiejskie	Krosinko ul.Piaskowa, Malinowa i Zamoyskiego	35 148,27	85 352,77	120 501,04
Oświetlenie uliczne -tereny wiejskie	Krosinko ul.Wodziczki	17 047,40	0,00	17 047,40
Oświetlenie uliczne -tereny wiejskie	Krosno ul.Boczna	91 164,67	0,00	91 164,67
Oświetlenie uliczne -tereny wiejskie	Krosno ul.Główna	157 917,80	0,00	157 917,80
Oświetlenie uliczne -tereny wiejskie	Krosno ul.Leśna	20 198,50	0,00	20 198,50
Oświetlenie uliczne -tereny wiejskie	Krosno ul.Miodowa	31 825,58	0,00	31 825,58
Oświetlenie uliczne -tereny wiejskie	Krosno ul.Olszynkowa,Krótka	40 920,00	0,00	40 920,00
Oświetlenie uliczne -tereny wiejskie	Krosno ul.Sosnowa i Słoneczna	30 377,59	0,00	30 377,59
Oświetlenie uliczne -tereny wiejskie	Krosno ul.Tylna,Wiosenna	157 808,60	0,00	157 808,60
Oświetlenie uliczne -tereny wiejskie	Krosno droga dojazdowa do cmentarza	41 020,50	0,00	41 020,50
Oświetlenie uliczne -tereny wiejskie	Mieczewo ul.Kamionecka	52 266,15	0,00	52 266,15
Oświetlenie uliczne -tereny wiejskie	Mieczewo ul. Kasztanowa dz. 186/10	17 207,70	0,00	17 207,70
Oświetlenie uliczne -tereny wiejskie	Mieczewo ul.Modrzewiowa, Swierkowa	38 351,40	0,00	38 351,40
Oświetlenie uliczne -tereny wiejskie	Mieczewo ul.Pogodna, Wichrowa	51 272,08	0,00	51 272,08
Oświetlenie uliczne -tereny wiejskie	Mieczewo ul.Szeroka	37 149,25	0,00	37 149,25
Oświetlenie uliczne -tereny wiejskie	Mieczewo ul. Promienista, Tęczowa i Słoneczna	98 453,77	0,00	98 453,77
Oświetlenie uliczne -tereny wiejskie	Mieczewo ul. Wierzbowa i Lipowa	0,00	92 832,43	92 832,43
Oświetlenie uliczne -tereny wiejskie	Nowinki ul.Rolna	33 610,34	0,00	33 610,34
Oświetlenie uliczne -tereny wiejskie	Pecna ul.Lipowa	43 118,41	0,00	43 118,41
Oświetlenie uliczne -tereny wiejskie	Pecna ul.Makowa	46 356,98	0,00	46 356,98
Oświetlenie uliczne -tereny wiejskie	Pecna ul.Mosińska	44 284,81	0,00	44 284,81

Oświetlenie uliczne -tereny wiejskie	Pecna ul.Polna	49 908,55	0,00	49 908,55
Oświetlenie uliczne -tereny wiejskie	Pecna ul. Różana	22 567,94	0,00	22 567,94
Oświetlenie uliczne -tereny wiejskie	Radzewice ul.Długa, Sportowa	80 295,06	0,00	80 295,06
Oświetlenie uliczne -tereny wiejskie	Radzewice ul. Kalinowa	16 615,50	0,00	16 615,50
Oświetlenie uliczne -tereny wiejskie	Radzewice ul.Konwaliowa	22 738,24	0,00	22 738,24
Oświetlenie uliczne -tereny wiejskie	Radzewice ul.Łąkowa	23 212,04	0,00	23 212,04
Oświetlenie uliczne -tereny wiejskie	Radzewice ul. Ogrodowa	51 998,89	0,00	51 998,89
Oświetlenie uliczne -tereny wiejskie	Radzewice ul.Piaskowa	16 024,54	0,00	16 024,54
Oświetlenie uliczne -tereny wiejskie	Radzewice ul.Wiśniowa	110 666,64	0,00	110 666,64
Oświetlenie uliczne -tereny wiejskie	Rogalin	36 757,72	0,00	36 757,72
Oświetlenie uliczne -tereny wiejskie	Rogalin os.Przy Dębach	40 500,00	0,00	40 500,00
Oświetlenie uliczne -tereny wiejskie	Rogalin Osada	23 157,23	0,00	23 157,23
Oświetlenie uliczne -tereny wiejskie	Rogalin ul.Poznańska	20 121,20	0,00	20 121,20
Oświetlenie uliczne -tereny wiejskie	Rogalin ul.Poznańska	33 655,59	0,00	33 655,59
Oświetlenie uliczne -tereny wiejskie	Rogalin ul.Prezydialna	24 746,83	0,00	24 746,83
Oświetlenie uliczne -tereny wiejskie	Rogalinek	4 721,88	0,00	4 721,88
Oświetlenie uliczne -tereny wiejskie	Rogalinek ul.Akacyjowa	29 466,94	0,00	29 466,94
Oświetlenie uliczne -tereny wiejskie	Rogalinek ul. Fiedlera	31 350,55	0,00	31 350,55
Oświetlenie uliczne -tereny wiejskie	Rogalinek ul.Kostrzewskiego	45 166,89	0,00	45 166,89
Oświetlenie uliczne -tereny wiejskie	Rogalinek ul.Kręta	23 051,67	0,00	23 051,67
Oświetlenie uliczne -tereny wiejskie	Rogalinek ul.Ogrodowa	25 531,83	0,00	25 531,83
Oświetlenie uliczne -tereny wiejskie	Rogalinek ul.Poznańska	57 955,31	0,00	57 955,31
Oświetlenie uliczne -tereny wiejskie	Rogalinek ul.Sikorskiego	29 839,79	0,00	29 839,79
Oświetlenie uliczne -tereny wiejskie	Rogalinek ul.Świerkowa	28 247,96	0,00	28 247,96
Oświetlenie uliczne -tereny wiejskie	Sasinowo ul.Leśna	66 380,31	7 749,00	74 129,31
Oświetlenie uliczne -tereny wiejskie	Sasinowo ul.Wiosenna	36 555,02	0,00	36 555,02
Oświetlenie uliczne -tereny wiejskie	Sasinowo ul. Poznańska	12 398,40	0,00	12 398,40
Oświetlenie uliczne -tereny wiejskie	Sowinki	40 390,39	0,00	40 390,39

Informacja o stanie mienia Gminy Mosina na dzień 31.12.2023 r.

Oświetlenie uliczne -tereny wiejskie	Sowinki Nad Lasem	47 637,30	68 083,70	115 721,00
Oświetlenie uliczne -tereny wiejskie	Sowinki, Baranówko	31 307,74	0,00	31 307,74
Oświetlenie uliczne -tereny wiejskie	Sowinki ul. Miętowa	19 657,50	56 292,60	75 950,10
Oświetlenie uliczne -tereny wiejskie	Świątyniki plac zabaw	3 696,15	0,00	3 696,15
Oświetlenie uliczne -tereny wiejskie	Świątyniki ul. Akacyjowa	32 854,00	0,00	32 854,00
Oświetlenie uliczne -tereny wiejskie	Świątyniki ul. Śremska	40 381,19	0,00	40 381,19
Oświetlenie uliczne -tereny wiejskie	Wiórek ul. Działkowa	44 837,38	0,00	44 837,38
Oświetlenie uliczne -tereny wiejskie	Wiórek ul. Makowa	53 046,68	0,00	53 046,68
Oświetlenie uliczne -tereny wiejskie	Wiórek ul. Podleśna	19 543,34	0,00	19 543,34
Oświetlenie uliczne -tereny wiejskie	Wiórek ul. Sosnowa	18 409,34	0,00	18 409,34
Oświetlenie uliczne -tereny wiejskie	Wiórek ul. Szkolna	36 456,75	0,00	36 456,75
Oświetlenie uliczne w Mosinie	Promenada	58 138,70	0,00	58 138,70
Oświetlenie uliczne w Mosinie	ul. Chopina	13 261,34	0,00	13 261,34
Oświetlenie uliczne w Mosinie	ul. Chrobrego, Śmiałego, Krzywoustego	95 582,01	0,00	95 582,01
Oświetlenie uliczne w Mosinie	ul. Czajkowskiego pl. zabaw	28 191,25	14 690,65	42 881,90
Oświetlenie uliczne w Mosinie	ul. Czwartaków	35 527,25	0,00	35 527,25
Oświetlenie uliczne w Mosinie	ul. Czwartaków, Wrzosowa	57 944,14	0,00	57 944,14
Oświetlenie uliczne w Mosinie	ul. Dworcowa	114 585,23	0,00	114 585,23
Oświetlenie uliczne w Mosinie	ul. Fredry	71 269,19	0,00	71 269,19
Oświetlenie uliczne w Mosinie	Ul. Gajowa	0,00	64 833,30	64 833,30
Oświetlenie uliczne w Mosinie	ul. Gałczyńskiego	5 877,30	0,00	5 877,30
Oświetlenie uliczne w Mosinie	ul. Gałczyńskiego, Dąbrowskiej	67 510,48	0,00	67 510,48
Oświetlenie uliczne w Mosinie	ul. Głogowa	45 500,00	0,00	45 500,00
Oświetlenie uliczne w Mosinie	ul. Gruszkowa	37 788,77	0,00	37 788,77
Oświetlenie uliczne w Mosinie	ul. Jasna	10 557,64	0,00	10 557,64
Oświetlenie uliczne w Mosinie	ul. Jeziorna pl. zabaw	18 549,63	0,00	18 549,63
Oświetlenie uliczne w Mosinie	ul. K. Odnowiciela	68 372,03	0,00	68 372,03
Oświetlenie uliczne w Mosinie	ul. Kalinowa	2 928,00	0,00	2 928,00

Oświetlenie uliczne w Mosinie	ul.Kalinowa pl.zab.	6 690,04	0,00	6 690,04
Oświetlenie uliczne w Mosinie	ul.Klonowa	22 883,58	0,00	22 883,58
Oświetlenie uliczne w Mosinie	ul.Konopnickiej boisko	219 204,56	0,00	219 204,56
Oświetlenie uliczne w Mosinie	ul.Krasickiego	35 883,44	0,00	35 883,44
Oświetlenie uliczne w Mosinie	Ul. Krańcowa	0,00	38 403,97	38 403,97
Oświetlenie uliczne w Mosinie	ul.Krasickiego	17 582,01	0,00	17 582,01
Oświetlenie uliczne w Mosinie	ul.Krzywoustego	43 831,09	0,00	43 831,09
Oświetlenie uliczne w Mosinie	ul.Matejki	21 134,26	0,00	21 134,26
Oświetlenie uliczne w Mosinie	ul.Mieszka, Śmiałego	54 958,92	0,00	54 958,92
Oświetlenie uliczne w Mosinie	ul.Mostowa	20 209,69	0,00	20 209,69
Oświetlenie uliczne w Mosinie	ul.Nałkowskiej	33 212,09	0,00	33 212,09
Oświetlenie uliczne w Mosinie	ul.Niemcewicza	22 472,10	0,00	22 472,10
Oświetlenie uliczne w Mosinie	ul.Nieżłomnych	35 366,43	0,00	35 366,43
Oświetlenie uliczne w Mosinie	ul.Nizinna	29 538,82	0,00	29 538,82
Oświetlenie uliczne w Mosinie	ul.Norwida	9 832,50	0,00	9 832,50
Oświetlenie uliczne w Mosinie	ul.Obsta,Matejki,Różańskiego ,Cedrowa	111 122,09	0,00	111 122,09
Oświetlenie uliczne w Mosinie	ul.Platanowa	31 943,10	0,00	31 943,10
Oświetlenie uliczne w Mosinie	ul.Porazińskiej	23 620,92	0,00	23 620,92
Oświetlenie uliczne w Mosinie	ul.Powstańców Wlkp.	31 859,65	0,00	31 859,65
Oświetlenie uliczne w Mosinie	ul.Pożegowska	64 105,91	0,00	64 105,91
Oświetlenie uliczne w Mosinie	ul.Pożegowska	89 682,26	0,00	89 682,26
Oświetlenie uliczne w Mosinie	Ul. Pożegowska Kąpielisko Glinianki	25 215,00	0,00	25 215,00
Oświetlenie uliczne w Mosinie	ul.Rzeczypospolitej Mosińskiej	85 488,66	0,00	85 488,66
Oświetlenie uliczne w Mosinie	Osiedle Sportowców	34 169,40	0,00	34 169,40
Oświetlenie uliczne w Mosinie	Os.nr 6 plac zabaw	38 595,00	0,00	38 595,00
Oświetlenie uliczne w Mosinie	ul.Sienkiewicza	15 175,34	0,00	15 175,34
Oświetlenie uliczne w Mosinie	Ul. Makuszyńskiego, Szklarskiego, Zapolskiej, Kuncewiczowej I etap	95 753,22	0,00	95 753,22
Oświetlenie uliczne w Mosinie	ul.Sowiniecka	157 814,23	0,00	157 814,23

Informacja o stanie mienia Gminy Mosina na dzień 31.12.2023 r.

Oświetlenie uliczne w Mosinie	ul.Sportowców	161 409,35	0,00	161 409,35
Oświetlenie uliczne w Mosinie	Ul. Stryjeńskiej, Malczewskiego	0,00	86 456,70	86 456,70
Oświetlenie uliczne w Mosinie	ul.Strzelecka	99 271,71	0,00	99 271,71
Oświetlenie uliczne w Mosinie	ul.Szkolna	36 878,72	0,00	36 878,72
Oświetlenie uliczne w Mosinie	ul.Szkolna boisko	72 528,72	0,00	72 528,72
Oświetlenie uliczne w Mosinie	Ul. Śliwkowa	34 172,24	0,00	34 172,24
Oświetlenie uliczne w Mosinie	ul.Torowa	51 254,55	0,00	51 254,55
Oświetlenie uliczne w Mosinie	ul.Tuwima, Staffa, Brzechwy	99 590,76	0,00	99 590,76
Oświetlenie uliczne w Mosinie	ul.Wodna	24 016,07	0,00	24 016,07
Oświetlenie uliczne w Mosinie	ul.Wysoka	12 441,66	0,00	12 441,66
Oświetlenie uliczne w Mosinie	ul.Żeleńskiego,lwaskiewiczza, Gombrowicza,Szulza	127 741,85	0,00	127 741,85
Razem:		7 561 533,96	795 533,53	8 357 067,49

Tabela nr 14c.
Chodniki

dane jednostkowe – UM Mosina

Chodniki w Gminie Mosina				
stan na dzień 31.12.2023 r. wg ewidencji środków trwałych				
		Stan 31.12.2022	Zmiana 2023	Stan na 31.12.2023
Chodnik - tereny wiejskie	Babki	46 497,31	58 226,43	104 723,74
Chodnik - tereny wiejskie	Baranówko	288 542,01	0,00	288 542,01
Chodnik - tereny wiejskie	Czapury chodnik opaska ul.Kręta	23 655,00	0,00	23 655,00
Chodnik - tereny wiejskie	Czapury ul.Promowa	147 980,00	0,00	147 980,00
Chodnik - tereny wiejskie	Daszewice	82 693,48	0,00	82 693,48
Chodnik - tereny wiejskie	Dymaczewo Stare ul.Bajera	226 142,90	0,00	226 142,90
Chodnik - tereny wiejskie	Krosinko ul.Ludwikowska	363 105,79	0,00	363 105,79
Chodnik - tereny wiejskie	Mieczewo	150 863,27	0,00	150 863,27
Chodnik - tereny wiejskie	Mieczewo ul.Szeroka	68 024,21	0,00	68 024,21
Chodnik - tereny wiejskie	Mieczewo ul.Szeroka	241 377,64	0,00	241 377,64
Chodnik - tereny wiejskie	Nowinki	89 768,65	0,00	89 768,65

Chodnik - tereny wiejskie	Pecna ul.Łąkowa	994 089,60	0,00	994 089,6
Chodnik - tereny wiejskie	Pecna ul.Różana	126 365,89	0,00	126 365,89
Chodnik - tereny wiejskie	Rogalin ul.Szkolna	190 245,42	0,00	190 245,42
Chodnik - tereny wiejskie	Rogalinek ul.Mostowa	292 886,69	0,00	292 886,69
Chodnik - tereny wiejskie	Wiórek ul.Bankowa	101 782,25	0,00	101 782,25
Chodnik - tereny wiejskie	Wiórek ul.Podleśna	156 759,00	0,00	156 759,00
Chodnik - tereny wiejskie	Żabinko	719 951,71	0,00	719 951,71
Chodnik- tereny wiejskie	Żabinko	151 952,58	0,00	151 952,58
Chodnik - tereny wiejskie i miejskie	Mosina i Krosno ul.Sosnowa strona lewa	185 921,58	0,00	185 921,58
Chodnik - tereny wiejskie i miejskie	Mosina i Krosno ul.Słoneczna	117 054,57	0,00	117 054,57
Chodnik w Mosinie	Bułwary nad Kanałem Mosińskim	271 746,51	0,00	271 746,51
Chodnik w Mosinie	ul.Agrestowa	99 878,88	0,00	99 878,88
Chodnik w Mosinie	ul.Dembowskiego	272 618,47	0,00	272 618,47
Chodnik w Mosinie	ul.Farbiarska	56 537,25	0,00	56 537,25
Chodnik w Mosinie	ul.Jasna i ul.Słoneczna	299 904,65	0,00	299 904,65
Chodnik w Mosinie	ul.Kasprowicza	151 100,27	0,00	151 100,27
Chodnik w Mosinie	ul.Łąkowa	60 223,24	0,00	60 223,24
Chodnik w Mosinie	ul.Marcinkowskiego	277 544,99	0,00	277 544,99
Chodnik w Mosinie	ul.Nadleśna	198 749,42	0,00	198 749,42
Chodnik w Mosinie	Ul. Obrzańska	137 101,11	0,00	137 101,11
Chodnik w Mosinie	ul.Piaskowa	630 016,67	0,00	630 016,67
Chodnik w Mosinie	ul.Podgórna	164 573,24	0,00	164 573,24
Chodnik w Mosinie	ul.Ptasia	108 410,53	0,00	108 410,53
Chodnik w Mosinie	ul.Strzelecka, Krasickiego,Skryta	518 319,34	0,00	518 319,34
Chodnik w Mosinie	ul.Śliwkowa	66 263,79	0,00	66 263,79
Chodnik w Mosinie	ul.Targowa	277 134,31	0,00	277 134,31
Chodnik w Mosinie	ul.Targowa do ul.Topolowej	105 105,74	0,00	105 105,74

Informacja o stanie mienia Gminy Mosina na dzień 31.12.2023 r.

Chodnik w Mosinie	ul.Torowa	442 980,24	0,00	442 980,24
Chodnik w Mosinie	ul.Wiosny Ludów	314 999,99	0,00	314 999,99
Chodnik w Mosinie	ul.Wybickiego	175 570,38	0,00	175 570,38
Kostka brukowa	Sowiniec	329 865,33	0,00	329 865,33
Razem:		9 724 303,90	58 226,43	9 782 530,33

Tabela nr 14d.
Drogi, ulice

dane jednostkowe – UM Mosina

Drogi i ulice w Gminie Mosina				
stan na dzień 31.12.2023 r. wg ewidencji środków trwałych				
		Stan 31.12.2022	Zmiana 2023	Stan 31.12.2023
Droga - tereny wiejskie	Babki podjazd	13 780,00	0,00	13 780,00
Droga - tereny wiejskie	Bolestawiec	434 650,00	0,00	434 650,00
Droga - tereny wiejskie	Czapury	12 476,35	0,00	12 476,35
Droga - tereny wiejskie	Czapury ul.Jodłowa	1 036 396,33	0,00	1 036 396,33
Droga - tereny wiejskie	Czapury ul.Leśna	82 250,10	0,00	82 250,10
Droga - tereny wiejskie	Czapury ul. Spokojna	363 097,27	0,00	363 097,27
Droga - tereny wiejskie	Daszewice ul.Piotrowska	1 206 475,74	0,00	1 206 475,74
Droga - tereny wiejskie	Daszewice ul.Poznańska	632 628,46	0,00	632 628,46
Droga - tereny wiejskie	Daszewice ul.Szkolna	154 513,35	0,00	154 513,35
Droga - tereny wiejskie	Krajkowo	0,00	94 948,23	94 948,23
Droga - tereny wiejskie	Krosinko ul. Ludwikowska	50 000,00	0,00	50 000,00
Droga - tereny wiejskie	Krosno ul.Boczna	1 133 297,12	0,00	1 133 297,12
Droga - tereny wiejskie	Krosno ul.Lipowa	2 425 999,14	0,00	2 425 999,14
Droga - tereny wiejskie	Krosno ul.Piaskowa	2 798 388,04	0,00	2 798 388,04
Droga - tereny wiejskie	Krosno ul.Piaskowa	252 275,79	0,00	252 275,79
Droga - tereny wiejskie	Krosno ul.Polna	1 553 961,13	0,00	1 553 961,13
Droga - tereny wiejskie	Pecna ul.Kozia	1 970 016,17	0,00	1 970 016,17
Droga - tereny wiejskie	Pecna, ul. Łąkowa	0,00	1 635 969,50	1 635 969,50
Droga - tereny wiejskie	Pecna, ul. Różana	0,00	2 586 661,85	2 586 661,85

Droga - tereny wiejskie	Pecna ul.Szkolna	236 433,83	0,00	236 433,83
Droga - tereny wiejskie	Radzewice zjazd ul.Kalinowa, Sportowa	43 034,44	0,00	43 034,44
Droga - tereny wiejskie	Radzewice zjazd w ul.Ogrodową	6 894,59	0,00	6 894,59
Droga - tereny wiejskie	Radzewice zjazd w ul.Podleśną	6 731,10	0,00	6 731,10
Droga - tereny wiejskie	Radzewice zjazd w ul.Wisniową	8 126,84	0,00	8 126,84
Droga - tereny wiejskie	Radzewice, wjazd na radzewicką przystań	0,00	52 023,00	52 023,00
Droga - tereny wiejskie	Rogalinek ul.Kościelna	1 425 450,00	0,00	1 425 450,00
Droga - tereny wiejskie	Rogalinek ul. Świerkowa zjazd	0,00	30 456,03	30 456,03
Droga - tereny wiejskie	Sasinowo wyjazd z ulicy Wiosennej	32 766,64	0,00	32 766,64
Droga - tereny wiejskie	Sasinowo zjazd w ul.Podróżników	8 100,00	0,00	8 100,00
Droga - tereny wiejskie	Sasinowo zjazd w ulicę Wierzbową	7 739,60	0,00	7 739,60
Droga - tereny wiejskie	Sowinki	325 350,26	0,00	325 350,26
Droga - tereny wiejskie	Świątyniki ul. Śremska – utwardzenie wjazdu	12 296,07	0,00	12 296,07
Droga, ulica teren miasta Mosina	ul.25 Stycznia	1 392 770,40	0,00	1 392 770,40
Droga, ulica teren miasta Mosina	ul. Brzechwy	3 121 345,90	0,00	3 121 345,90
Droga, ulica teren miasta Mosina	ul.Chopina od ul.Czarnokurz do ul.Leśnej	486 148,69	495 926,60	982 075,29
Droga, ulica teren miasta Mosina	ul.Cisowa	222 473,27	0,00	222 473,27
Droga, ulica teren miasta Mosina	ul.Czarnieckiego	319 986,19	0,00	319 986,19
Droga, ulica teren miasta Mosina	ul.Czarnokurz	1 466 742,65	0,00	1 466 742,65
Droga, ulica teren miasta Mosina	ul.Czereśniowa	1 127 806,43	0,00	1 127 806,43
Droga, ulica teren miasta Mosina	ul.Czereśniowa,Gruszkowa	121 597,28	0,00	121 597,28
Droga, ulica teren miasta Mosina	Ul. Dembowskiego	0,00	1 111 923,33	1 111 923,33
Droga, ulica teren miasta Mosina	ul. Długa	477 596,09	0,00	477 596,09
Droga, ulica teren miasta Mosina	ul.Dworcowa	1 154 919,01	0,00	1 154 919,01
Droga, ulica teren miasta Mosina	ul.Gałczyńskiego	6 005 069,14	0,00	6 005 069,14
Droga, ulica teren miasta Mosina	ul.Jaworowa	697 238,58	0,00	697 238,58
Droga, ulica teren miasta Mosina	ul.Jesionowa i Dębowa	349 128,05	0,00	349 128,05

Informacja o stanie mienia Gminy Mosina na dzień 31.12.2023 r.

Droga, ulica teren miasta Mosina	Ul. Kanałowa	0,00	541 858,70	541 858,70
Droga, ulica teren miasta Mosina	ul.Kasprowicza od ul.Kolejowej do ul.Torowej	482 323,71	0,00	482 323,71
Droga, ulica teren miasta Mosina	Ul. Kasztanowa	0,00	1 190 224,07	1 190 224,07
Droga, ulica teren miasta Mosina	Ul. Kolejowa I etap	217 256,45	0,00	217 256,45
Droga, ulica teren miasta Mosina	Ul. Kopernika	0,00	2 023 902,99	2 023 902,99
Droga, ulica teren miasta Mosina	ul.Krasickiego z odwodn.	2 902 205,54	0,00	2 902 205,54
Droga, ulica teren miasta Mosina	Ul. B. Krzywoustego	0,00	3 628 421,77	3 628 421,77
Droga, ulica teren miasta Mosina	Ul. Lema	8 357 778,80	0,00	8 357 778,80
Droga, ulica teren miasta Mosina	ul.Leśna i Wodna	3 343 957,65	0,00	3 343 957,65
Droga, ulica teren miasta Mosina	Ul. Łazienna	0,00	706 568,31	706 568,31
Droga, ulica teren miasta Mosina	ul.Łąkowa	723 442,99	0,00	723 442,99
Droga, ulica teren miasta Mosina	Ul. Matejki	0,00	235 298,86	235 298,86
Droga, ulica teren miasta Mosina	ul.Marcinkowskiego	360 936,28	0,00	360 936,28
Droga, ulica teren miasta Mosina	ul.Ogrodowa	331 831,19	0,00	331 831,19
Droga, ulica teren miasta Mosina	Ul. K.Odnowiciela	0,00	1 835 781,46	1 835 781,46
Droga, ulica teren miasta Mosina	Ul. Piaskowa	867 374,96	0,00	867 374,96
Droga, ulica teren miasta Mosina	ul.Powstańców Wlkp., Orzeszkowej i Konopnickiej	1 288 223,55	0,00	1 288 223,55
Droga, ulica teren miasta Mosina	Ul. Pożegowska do wjazdu na parking wieży widokowej	0,00	704 289,29	704 289,29
Droga, ulica teren miasta Mosina	ul.Prusa z odwodn.	401 002,07	0,00	401 002,07
Droga, ulica teren miasta Mosina	ul.Reja	530 841,25	0,00	530 841,25
Droga, ulica teren miasta Mosina	ul.Reymonta	721 086,69	0,00	721 086,69
Droga, ulica teren miasta Mosina	ul.Rzeczypospolitej Mosińskiej	1 859 256,80	0,00	1 859 256,80
Droga, ulica teren miasta Mosina	ul.Skryta	1 463 948,86	0,00	1 463 948,86
Droga, ulica teren miasta Mosina	Ul. Strzałowa	536 857,23	0,00	536 857,23
Droga, ulica teren miasta Mosina	ul.Strzelecka	6 595 752,35	0,00	6 595 752,35

Droga, ulica teren miasta Mosina	ul.Szyszkowa	214 467,07	0,00	214 467,07
Droga, ulica teren miasta Mosina	ul.Śremska i Leśmiana	667 214,02	0,00	667 214,02
Droga, ulica teren miasta Mosina	Ul. Świerkowa	1 322 601,80	0,00	1 322 601,80
Droga, ulica teren miasta Mosina	ul.Targowa etap I	2 379 921,99	0,00	2 379 921,99
Droga, ulica teren miasta Mosina	ul.Torowa	1 035 429,59	0,00	1 035 429,59
Droga, ulica teren miasta Mosina	Ul. K. Wielkiego	0,00	2 121 777,60	2 121 777,60
Droga, ulica teren miasta Mosina	ul.Wodna etap II	1 936 065,77	0,00	1 936 065,77
Droga, ulica teren miasta Mosina	Ul. Wiosny Ludów i Sowińskiego	1 158 975,59	0,00	1 158 975,59
Droga, ulica teren miasta Mosina	ul.Wysoka	1 015 478,63	0,00	1 015 478,63
Droga, ulica teren miasta Mosina		146 357,15	0,00	146 357,15
Razem:		74 036 538,02	18 996 031,59	93 032 569,61

Tabela nr 14e.

Place zabaw i boiska

dane jednostkowe – UM Mosina

Place zabaw, boiska w Gminie Mosina				
stan na dzień 31.12.2023 r. wg ewidencji środków trwałych				
		Stan 31.12.2022	Zmiana 2023	Stan 31.12.2023
Plac zabaw w Mosinie	Osiedle nr 6	4 490,00	0,00	4 490,00
Plac zabaw w Mosinie	Osiedle nr 6 Glinianki	50 000,00	0,00	50 000,00
Plac zabaw w Mosinie	Osiedle nr 7	76 152,10	0,00	76 152,10
Plac zabaw w Mosinie	SP 1	8 579,25	0,00	8 579,25
Plac zabaw w Mosinie	ul.Kalinowa	11 673,21	0,00	11 673,21
Plac zabaw w Mosinie	Ul. Czajkowskiego	6 688,00	0,00	6 688,80
Plac zabaw w Mosinie	ul.Nizinna	74 928,39	35 147,25	110 075,64
Place zabaw - tereny wiejskie	Babki	59 631,63	0,00	59 631,63
Place zabaw - tereny wiejskie	Borkowice	0,00	23 493,00	23 493,00
Place zabaw - tereny wiejskie	Czapury dz.267	120 920,68	0,00	120 920,68
Place zabaw - tereny wiejskie	Drużyna ul Piaskowa	50 559,43	0,00	50 559,43
Place zabaw - tereny wiejskie	Dymaczewo Nowe	6 990,40	0,00	6 990,40
Place zabaw - tereny wiejskie	Dymaczewo Stare	48 966,96	0,00	48 966,96

Place zabaw - tereny wiejskie	Krosno przy przedszkolu	8 579,25	0,00	8 579,25
Place zabaw - tereny wiejskie	Krosno ul.Leśna	48 870,46	0,00	48 870,46
Place zabaw - tereny wiejskie	Ludwikowo	8 579,25	0,00	8 579,25
Place zabaw - tereny wiejskie	Nowinki	29 958,80	0,00	29 958,80
Place zabaw - tereny wiejskie	Radzewice	19 482,77	0,00	19 482,77
Place zabaw - tereny wiejskie	Rogalinek	13 973,15	0,00	13 973,15
Place zabaw - tereny wiejskie	Sasinowo, Mieczewo i Mosina ul.Pożegowska	70 538,94	0,00	70 538,94
Place zabaw - tereny wiejskie	Sowiniec	8 805,10	0,00	8 805,1
Place zabaw - tereny wiejskie	Sowinki	15 637,17	0,00	15 637,17
Place zabaw - tereny wiejskie	Wiórek	8 579,25	0,00	8 579,25
Boisko trawiaste	Rogalin dz.207	16 822,02	0,00	16 822,02
Boisko szkolne	Krosno	0,00	688 295,63	688 295,63
Boisko szkolne	Krosinko	180 402,06	0,00	180 402,06
Boisko szkolne	Mosina ul.Strzelecka	384 046,54	0,00	384 046,54
Boisko szkolne	Rogalin	205 015,61	0,00	205 015,61
Boisko szkolne	Rogalinek	201 390,87	0,00	201 390,87
Boisko sportowe	Babki	104 359,03	0,00	104 359,03
Boisko sportowe	Czapury(sztuczna nawierzchnia)	420 949,63	0,00	420 949,63
Boisko sportowe	Dymaczewo Nowe	140 839,76	0,00	140 839,76
Boisko sportowe	Dymaczewo Stare	357 121,48	0,00	357 121,48
Boisko sportowe	Krajkowo	145 368,09	0,00	145 368,09
Boisko sportowe	Mieczewo	173 914,20	0,00	173 914,20
Boisko sportowe	Mosina ul.Konopnickiej 29	855 196,03	0,00	855 196,03
Boisko sportowe	Mosina ul.Strzelecka Orlik 2012	1 084 885,31	0,00	1 084 885,31
Boisko sportowe	Mosina ul.Szkolna(boisko wielof.)	441 046,07	0,00	441 046,07
Boisko sportowe	Nowinki	203 335,84	0,00	203 335,84
Boisko sportowe	Pecna(boisko wielof.)	349 423,86	-349 423,86	0,00
Boisko sportowe	Rogalin	137 921,20	0,00	137 921,20

Informacja o stanie mienia Gminy Mosina na dzień 31.12.2023 r.

Boisko sportowe	Rogalinek	241 438,14	0,00	241 438,14
Razem:		6 396 060,74	397 512,02	6 793 572,76

Tabela nr 14f.
Inne obiekty

dane jednostkowe – UM Mosina

Inne obiekty w Gminie Mosina				
stan na dzień 31.12.2023 r. wg ewidencji środków trwałych				
		Stan 31.12.2022	Zmiana 2023	Stan 31.12.2023
Amfiteatr teren SP 2 w Mosinie	Mosina ul. Sowiniecka	36 040,00	0,00	36 040,00
Bocianowo teren spotkań	Świątyniki ul.Kórnicka	104 665,42	0,00	104 665,42
Dzieciakowo strefa rekreacji	Mosina ul.Piaskowa	116 725,00	0,00	116 725,00
Hangar dla MKŻ Mosina	Dymaczewo Stare	247 132,96	0,00	247 132,96
Ławki na terenie wsi Czapury	Czapury	10 000,00	0,00	10 000,00
Most	Nad rzeką Głuszynką ul. Piotrowska w Daszewicach	0,00	96 329,33	96 329,33
Most	Mosina ul.Niezlomnych	287 413,55	0,00	287 413,55
Most	Krosinko ul.Lipowa	715 247,21	0,00	715 247,21
Ogrodzenie terenu przy Kanale Mosińskim	Mosina	110 291,08	0,00	110 291,08
Ogrodzenie terenu Psi Park	Mosina	14 396,22	0,00	14 396,22
Ogrodzenie terenu działki gminnej nr 2154/1	Mosina ul. Krosińska	33 000,90	0,00	33 000,90
Skwer	Mosina ul. Krosińska	0,00	33 581,49	33 581,49
Park Strzelnica-zagospodarowanie terenu	Mosina rejon ul. Strzelecka - Leszczyńska	1 052 497,40	0,00	1 052 497,40
Parkan z bramkami	Mosina ul.Krotowskiego 16	14 882,90	0,00	14 882,90
Parking	Mosina ul.Rzeczna	324 960,61	0,00	324 960,61
Parking	Mosina ul.Farbiarska targowisko	100 000,00	0,00	100 000,00
Parking	Mosina ul.Mostowa i Garbarska	266 825,91	0,00	266 825,91
Parking	Krosno ul.Piaskowa (przy świetlicy)	43 200,00	0,00	43 200,00
Parking	Mosina ul. Pożegowska Kąpielisko Glinianki	55 012,50	0,00	55 012,50
Plac	Czapury	20 722,83	0,00	20 722,83

Plac 20 Października	Mosina	198 089,27	0,00	198 089,27
Plac nawierzchnia	Mosina ul.Krotowskiego 16	16 577,73	0,00	16 577,73
Plac przy świetlicy	Daszewice	95 515,00	0,00	95 515,00
Plac rekreacyjny	Pecna centrum wsi	119 211,84	0,00	119 211,84
Plac zabaw – kostka brukowa	Babki	30 099,78	0,00	30 099,78
Plac -zestaw zabawowy	Pecna ul. Strażacka	28 400,00	0,00	28 400,00
Pomost pływający	Jezioro w Dymaczewie Nowym	298 485,00	0,00	298 485,00
Przeście dla pieszych	Mieczewo ul.Szeroka	12 152,14	0,00	12 152,14
Punkt Selektywnej Zbiórki Odpadów Komunalnych	Mosina	165 664,85	0,00	165 664,85
Punkt widokowy	Wiórek	20 000,00	0,00	20 000,00
Rondo	Mosina zbieg ulic Wawrzyniaka i Sowiniecka	481 368,20	0,00	481 368,20
Sieć wewn.energ.	Mosina ul. Krotowskiego 16	1 495,08	0,00	1 495,08
Skatepark	Mosina	124 572,07	0,00	124 572,07
Studium komunikacji Gminy	Gmina Mosina	74 725,00	0,00	74 725,00
Studnia Napoleona	Mosina Pożegowo	40 930,35	0,00	40 930,35
Sygnalizacja świetlna	Krosinko skrzyżowanie drogi woj. Nr 430 i 431	60 000,00	0,00	60 000,00
Ścieżka edukacyjna Osowa Góra	Osowa Góra, Jezioro Budzyńskie	251 931,00	0,00	251 931,00
Ścieżka dydaktyczna pieszo-rowerowa	teren tzw. Glinianek	1 648 914,60	0,00	1 648 914,60
Ścieżka rowerowa	Daszewice ul. Poznańska	1 223 091,87	0,00	1 223 091,87
Ścieżka rowerowa	Dymaczewo, Krosno, Drużyna	614 091,87	0,00	614 091,87
Ścieżka rowerowa	Rogalinek, Sasinowo	286 421,73	0,00	286 421,73
Ścieżka rowerowa w Mosinie	ul.Leszczyńska	343 713,38	0,00	343 713,38
Ścieżka rowerowa w Mosinie	ul.Śremska	123 272,73	0,00	123 272,73
Targowisko	Mosina ul.Farbiarska	1 870 277,82	0,00	1 870 277,82
Kładka na Kanale Mosińskim	Mosina kładka do targowiska	132 891,66	0,00	132 891,66
Kładka pieszo rowerowa	Krosinko ul. Lipowa	1 818 363,91	0,00	1 818 363,91

Teren działki gminnej	Daszewice plac	9 700,00	0,00	9 700,00
Teren rekreacyjny po północnej stronie Kanału Mosińskiego	Mosina	1 440 210,00	0,00	1 440 210,00
Utwardzenie terenu kostką brukową – stanowisko do gry w kosza	Osiedle nr 6 w Mosinie	0,00	14 760,00	14 760,00
Tężnia solankowa	Mosina Ptasi Park	88 237,52	0,00	88 237,52
Wiejska oaza	Rogalinek	75 803,66	0,00	75 803,66
Wieża widokowa	Mosina Pożegowo	451 340,64	0,00	451 340,64
Zintegrowany węzeł przesiadkowy	Pecna Stacja Iłowiec	1 177 444,66	0,00	1 177 444,66
Zintegrowany węzeł przesiadkowy	Mosina ul. Kolejowa	2 586 214,42	0,00	2 586 214,42
Zintegrowany węzeł przesiadkowy	Drużyna	1 261 321,42	0,00	1 261 321,42
Przystanki komunikacyjne	ul. Konopnickiej w Mosinie, ul. Wiejska w Krosinku	0,00	376 472,00	376 472,00
Zatoka autobusowa	Mosina ul.Sowiniecka	206 875,63	0,00	206 875,63
Zatoka postojowa	Mosina ul.Farbiarska	113 527,88	0,00	113 527,88
Razem:		21 045 054,29	521 142,82	21 566 197,11

I.2.4 Maszyny, urządzenia techniczne, narzędzia, przyrządy, ruchomości i wyposażenie

Grupa 4 „Maszyny, urządzenia i aparaty ogólnego zastosowania”

Grupa 5 „Maszyny, urządzenia i aparaty specjalistyczne”

Grupa 6 „Urządzenia techniczne”

Grupa 8 „Narzędzia, przyrządy, ruchomości i wyposażenie, gdzie indziej niesklasyfikowane”

Obiektem inwentarzowym w zakresie maszyn i urządzeń jest każda maszyna lub urządzenie oraz przynależne do nich stałe wyposażenie. Maszyny i urządzenia powiązane konstrukcyjno-technologicznie np. w zespoły uważa się za jeden obiekt inwentarzowy.

Wartość netto w poz. Maszyny, urządzenia techniczne, narzędzia, przyrządy, ruchomości i wyposażenie - na koniec 2023 roku wykazano w kwocie 2.048.367,16 zł.

Wartość ta jest wyższa od wartości na koniec roku 2022 o 1.224.291,28 zł.

Tabela nr 18.

Wartość maszyn, urządzeń technicznych, narzędzi, przyrządów, ruchomości i wyposażenia w Gminie Mosina w latach 2020-2023
dane UM Mosina

L.p.	Wyszczególnienie	Grupa	ROK 2020	ROK 2021	ROK 2022	ROK 2023	Zmiana wartości
			netto	netto	netto	netto	netto
1.	Maszyny, urządzenia techniczne, narzędzia, przyrządy, ruchomości i wyposażenie	(grupa 4,5,6,8)	918 765,23	1 034 977,25	824 075,88	2 048 367,16	1 224 291,28

Wartość umorzeń ogółem na dzień 31.12.2023 wynosi 5 671 742,89 zł

Wartość brutto wynosi w roku 2020 → 6.238.080,57zł

Wartość brutto wynosi w roku 2021 → 6.102.059,97zł

Wartość brutto wynosi w roku 2022 → 6.154.339,96 zł

Wartość brutto wynosi w roku 2023 → 7.720.110,05 zł

Zmiana wartości brutto 1.565.770,09 zł

Tabela nr 16a.

Urządzenia sportowe

dane jednostkowe – UM Mosina

Urządzenia sportowe w Gminie Mosina stan na dzień 31.12.2023 r. wg ewidencji środków trwałych				
		Stan 31.12.2022	Zmiana 2023	Stan 31.12.2023
Siłownia zewnętrzna	Babki	16 560,82	0,00	16 560,82
Siłownia zewnętrzna	Babki	6 113,10	0,00	6 113,10
Trenażer	Borkowice	899,00	0,00	899,00
Rower spinningowy	Borkowice	1 346,00	0,00	1 346,00
Siłownia zewnętrzna	Borkowice	20 349,50	0,00	20 349,50
Siłownia zewnętrzna	Czapury	23 016,74	0,00	23 016,74
Siłownia zewnętrzna	Dymaczewo Stare	40 765,35	0,00	40 765,35
Siłownia zewnętrzna	Krajkowo	17 535,42	0,00	17 535,42
Siłownia zewnętrzna	Krosinko	28 986,00	0,00	28 986,00
Siłownia zewnętrzna	Krosinko	18 226,14	0,00	18 226,14
Rower spinningowy	Mosina Krasickiego 16	3 271,80	0,00	3 271,80
Rower spinningowy	Mosina Krasickiego 16	3 271,80	0,00	3 271,80
Rower spinningowy	Mosina Krasickiego 16	3 271,80	0,00	3 271,80

Rower spinningowy	Mosina Krasickiego 16	3 271,80	0,00	3 271,80
Rower spinningowy	Mosina Krasickiego 16	3 271,80	0,00	3 271,80
Rower spinningowy	Mosina Krasickiego 16	3 271,80	0,00	3 271,80
Rower spinningowy	Mosina Krasickiego 16	3 271,80	0,00	3 271,80
Rower spinningowy	Mosina Krasickiego 16	3 271,80	0,00	3 271,80
Rower spinningowy	Mosina Krasickiego 16	3 271,80	0,00	3 271,80
Rower spinningowy	Mosina Krasickiego 16	3 271,80	0,00	3 271,80
Rower spinningowy	Mosina Krasickiego 16	3 271,80	0,00	3 271,80
Rower spinningowy	Mosina Krasickiego 16	3 271,80	0,00	3 271,80
Piechur biegacz	Mosina Ptasi Park	5 904,00	0,00	5 904,00
Orbitek	Mosina Ptasi Park	2 952,00	0,00	2 952,00
Zestaw Twister i wahadło	Mosina Ptasi Park	4 920,00	0,00	4 920,00
Zestaw wyciąg górny	Mosina Ptasi Park	5 904,00	0,00	5 904,00
Koła Tai-Chi 2 stanowiska	Mosina Ptasi Park	2 952,00	0,00	2 952,00
Zestaw do tenisa stołowego	Mosina Ptasi Park	6 494,40	0,00	6 494,40
Parking rowerowy 5-stanowiskowy+ławka	Mosina Ptasi Park	3 345,60	0,00	3 345,60
Zestaw szachowy	Mosina Ptasi Park	5 116,80	0,00	5 116,80
Sześciokąt drewniany+tablica	Mosina Ptasi Park	6 461,60	0,00	6 461,60
Siłownia zewnętrzna	Nowinki	43 274,25	0,00	43 274,25
Siłownia zewnętrzna	Osiedle nr 5	11 672,70	0,00	11 672,70
Siłownia zewnętrzna	Osiedle nr 6	47 280,00	0,00	47 280,00
Siłownia zewnętrzna	Pecna	19 218,75	0,00	19 218,75
Trenażer Piechur	Plac Rekreacyjny Krosno	6 795,75	0,00	6 795,75
Wyciąg górny/wyciskanie	Plac Rekreacyjny Krosno	7 896,80	0,00	7 896,80
Surfer wahadło	Plac Rekreacyjny Krosno	5 307,45	0,00	5 307,45
Piechur biegacz orbitek	Plac Rekreacyjny Krosno	6 795,75	0,00	6 795,75
Wyciąg górny/wyciskanie	Plac Rekreacyjny Krosno	8 179,50	0,00	8 179,50
Surfer wahadło	Plac Rekreacyjny Krosno	4 679,74	0,00	4 679,74

Informacja o stanie mienia Gminy Mosina na dzień 31.12.2023 r.

Siłownia zewnętrzna	Radzewice	16 807,90	0,00	16 807,90
Siłownia zewnętrzna	Rogalin	21 196,27	0,00	21 196,27
Siłownia zewnętrzna	Rogalinek	14 975,20	0,00	14 975,20
Siłownia zewnętrzna	Sasinowo	17 188,26	0,00	17 188,26
Siłownia zewnętrzna	Świątniki	47 631,14	0,00	47 631,14
Siłownia zewnętrzna	Wiórek	54 483,78	0,00	54 483,78
Siłownia zewnętrzna	Żabinko	23 423,95	0,00	23 423,95
Siłownia zewnętrzna i plac zabaw	ZS Daszewice	76 899,50	0,00	76 899,50
Siłownia zewnętrzna i plac zabaw	ZS Krosno	57 479,50	0,00	57 479,50
Siłownia zewnętrzna	Żabinko	12 926,00	0,00	12 926,00
Urządzenia sportowo-rekreacyjne	Plac przy świetlicy w Mieczewie	14 239,46	0,00	14 239,46
Urządzenia sportowo-rekreacyjne	Plac zabaw w Babkach	22 988,20	0,00	22 988,20
Urządzenia sportowo-rekreacyjne	Plac zabaw w Mosinie ul.Skrajna	72 852,90	0,00	72 852,90
Urządzenia sportowo-rekreacyjne	Plac zabaw w Daszewicach	40 407,20	0,00	40 407,20
Urządzenia sportowo-rekreacyjne	Plac zabaw Nowinki-Drużyna	29 505,20	0,00	29 505,20
Urządzenia sportowo-rekreacyjne	Plac zabaw w Rogalinie	16 415,00	0,00	16 415,00
Urządzenia sportowo-rekreacyjne	Osiedle nr 3 Psi Park	14 240,00	0,00	14 240,00
Zestaw sprawnościowy do ćwiczeń	II. Gałczyńskiego w Mosinie	46 860,00	0,00	46 860,00
Razem:		1 018 730,22	0,00	1 018 730,22

Tabela nr 16b.

Sprzęt komputerowy i inne urządzenia

dane jednostkowe – UM Mosina

Sprzęt komputerowy i inne urządzenia w Gminie Mosina				
stan na dzień 31.12.2023 r. wg ewidencji środków trwałych				
		Stan na 31.12.2022	Zmiana 2023	Stan 31.12.2023
Drukarki	UM Mosina	114 363,53	0,00	114 363,53
Komputery	UM Mosina	214 518,82	0,00	214 518,82
Zestawy komputerowe	UM Mosina	304 116,45	0,00	304 116,45
Notebooki i laptopy	UM Mosina	176 636,73	0,00	176 636,73
Tablety	UM Mosina	16 199,03	0,00	16 199,03

Klimatyzatory	UM Mosina	36 489,86	0,00	36 489,86
Urządzenia wielofunkcyjne, skanery, kserokopiarki	UM Mosina	150 460,31	0,00	150 460,31
System zasilania	UM Mosina	144 237,22	0,00	144 237,22
Sprzęt komputerowy w ramach programu unijnego "Wykluczenie cyfrowe"	UM Mosina	1 417 182,63	0,00	1 417 182,63
Modernizacja serwerowni, macierze, serwer IBM	UM Mosina	480 447,44	0,00	480 447,44
Macierz dyskowa	UM Mosina	57 495,26	0,00	57 495,26
Plotery, switchy, projektory, routery i inne urządzenia	UM Mosina	429 735,85	0,00	429 735,85
Przełącznik sieciowy ARUBA	UM Mosina	10 956,07	0,00	10 956,07
Przełącznik sieciowy ARUBA	UM Mosina	10 956,06	0,00	10 956,06
Przełącznik sieciowy ARUBA	UM Mosina	10 743,39	0,00	10 743,39
System kopii zapasowych	UM Mosina	137 167,20	0,00	137 167,20
Macierz	UM Mosina	0,00	226 122,87	226 122,87
Serwer Lenowo	UM Mosina	0,00	199 391,19	199 391,19
Streamer IBM	UM Mosina	0,00	54 108,79	54 108,79
Urządzenie sieciowe Acces Point	UM Mosina	0,00	59 696,28	56 379,82
Razem:		3 711 705,85	539 319,13	4 251 024,98

Tabela nr 16c.
Pozostałe urządzenia

dane jednostkowe – UM Mosina

Pozostałe urządzenia w Gminie Mosina				
stan na dzień 31.12.2023 r. wg ewidencji środków trwałych				
		Stan 31.12.2022	Zmiana 2023	Stan 31.12.2023
Klimatyzator	Krosinko	10 499,99	0,00	10 499,99
Klimatyzator	Krosno	5 499,94	0,00	5 499,94
Klimatyzator	Krosno	5 499,95	0,00	5 499,95
Klimatyzator	Sowinki	0,00	24 795,77	24 795,77

Klimatyzator	Daszewice	0,00	15 498,00	15 498,00
Klimatyzator	Wiórek	0,00	12 915,00	12 915,00
Klimatyzator 2 szt.	UM Mosina	0,00	40 590,00	40 590,00
Stacja naprawy rowerów IBOMBO	Krosno	5 286,50	0,00	5 286,50
Urządzenie elektr.dźwięku	Osir Mosina	6 455,70	0,00	6 455,70
Zadymiarka	Straż Miejska	11 437,99	0,00	11 437,99
Monitoring sołectwa Czapury	ul.Leśna,Spokojna, Promowa, Żurawinowa,Kręta	74 467,76	0,00	74 467,76
Monitoring przy świetlicy	Wiórek	12 243,20	0,00	12 243,20
Klimatyzator	Urząd Miejski	2 878,20	0,00	2 878,20
Klimatyzator	Urząd Miejski	2 656,80	0,00	2 656,80
Klimatyzator	Urząd Miejski	2 656,80	0,00	2 656,80
System zabezpieczeń i nadzoru budynku Urzędu	Urząd Miejski	80 790,00	0,00	80 790,00
Faksy, kserokopiarki	Urząd Miejski	141 611,62	0,00	141 611,62
Odkurzacz	Urząd Miejski	9 617,30	0,00	9 617,30
Niszczarka	Urząd Miejski	29 237,10	0,00	29 237,10
Fotoradar	Urząd Miejski	217 000,00	0,00	217 000,00
Sprzęt konferencyjny nagłaśniający	Urząd Miejski	20 107,00	0,00	20 107,00
Centrala telefoniczna	Urząd Miejski	31 310,08	0,00	31 310,08
Monitoring w Mosinie	Urząd Miejski	418 598,18	0,00	418 598,18
Tablice edukacyjne	Mosina Glinianki	10 629,66	0,00	10 629,66
Monitoring	Mosina Wieża Pożegowo	49 770,00	0,00	49 770,00
Monitoring	Mieczewo świetlica i teren wokół świetlicy	21 771,00	0,00	21 771,00
Kamera monitorująca	Krosno ul.Tylna i Piaskowa	5 090,97	0,00	5 090,97
Rzutnik multimedialny	UM Mosina sala konf.	11 296,00	0,00	11 296,00
System nawadniający boisk	Daszewice	10 000,00	0,00	10 000,00
Kosiarki	Sołectwa	129 298,63	14 498,01	143 796,64

Kontener WC	Rogalinek	10 455,63	0,00	10 455,63
System monitoringu wizyjnego	Krosinko świetlica i teren wokół świetlicy	27 281,40	0,00	27 281,40
Rolety zewnętrzne przy zadaszaniu	Plac zabaw w Sasinowie	0,00	18 994,89	18 994,89
Ogrzewanie c.o.	Świetlica wiejska w Radzewicach	0,00	14 942,80	14 942,80
Multimedialna tablica ogłoszeń	UM Mosina	0,00	13 653,31	13 653,31
Lampy solarne Żabinko	Żabinko dz. 110/2 przy altance edukacyjno-przyrodniczej	0,00	32 619,60	32 619,60
Autonomiczny system czujek środowiskowych	UM Mosina	0,00	4 493,19	4 493,19
Wentylacja mechaniczna dla pomieszczeń szatni i Sali sportowej w budynku OSIR	Ośrodek Sportu i Rekreacji w Mosinie	0,00	758 102,52	758 102,52
Strefa street workout na terenie rekreacyjno-wypoczynkowym Osiedla nr 3	Osiedle nr 3 w Mosinie	0,00	60 000,00	60 000,00
Szafa sterownicza do zestawu hydroforowego	Obiekt uzdatniania wody w Świątnikach	0,00	21 365,10	21 365,10
System monitoringu	Świetlica w Żabinku	0,00	14 651,76	14 651,76
Razem:		1 403 234,90	1 047 119,95	2 450 354,85

I.2.5 Środki transportu

Grupa 7 KŚT

Za oddzielny obiekt inwentarzowy uznaje się każdy środek transportu wraz z urządzeniami i wyposażeniem technicznym stałym.

Tabela nr 17.

Wartość środków transportu w Gminie Mosina w latach 2020-2023

dane jednostkowe – UM Mosina

L.p.	Wyszczególnienie	Grupa	ROK 2020 netto	ROK 2021 netto	ROK 2022 netto	ROK 2023 netto	Zmiana wartości netto 2023-2022
1.	Środki transportu	(grupa 7)	5 361,65	101 781,49	81 425,20	61 068,90	20 356,30

Zmiana wartości w grupie 7 środków trwałych w Gminie Mosina wynika z naliczonego rocznego odpisu amortyzacyjnego w wysokości 20 356,30 (zmniejszenie wartości).

Poniżej przedstawiono zaewidencjonowane zgodnie z Klasyfikacją Środków Trwałych w grupie 7 w Urzędzie Miejskim w Mosinie środki transportu:

*Tabela nr 18.
Środki transportu na dzień 31.12.2023 r.*

I.p.	Rodzaj	Miejsce użytkowania	Wartość brutto	Wartość netto
1	Motorower Kymco	Straż Miejska w Mosinie	7 809,00	0,00
2	Samochód osobowy Scoda	Urząd Miejski w Mosinie	64 900,00	0,00
3	Samochód Fiat Fiorino	Straż Miejska w Mosinie	49 166,00	0,00
4	Samochód osobowy Seat Cordoba	Straż Miejska w Mosinie	39 990,02	0,00
7	Rower Romet	Straż Miejska w Mosinie	1 544,56	0,00
8	Rower Romet	Straż Miejska w Mosinie	1 544,56	0,00
9	Rower Romet	Straż Miejska w Mosinie	1 544,56	0,00
10	Rower Romet	Straż Miejska w Mosinie	1 544,56	0,00
12	Samochód osobowy Dacia Doker	Straż Miejska w Mosinie	59 150,00	0,00
13	Samochód osobowy Dacia	Straż Miejska w Mosinie	101 781,49	61 068,90
14	Samochód Volkswagen Transporter z 2008 r.(w użytkowaniu ZUK)	ZUK	127 200,00	0,00
Razem:			456 174,75	61 068,90

Wartość księgową brutto grupy 7 wynosi 456 174,75 zł minus dotychczasowe umorzenie w wysokości 395 105,85 zł = wartość netto 61 068,90 zł.

I.3 Pozostałe środki trwałe

Pozostałe środki trwałe to rzeczowe aktywa trwałe i zrównane z nimi, wydane do użytkowania na potrzeby działalności podstawowej jednostki, podlegające umorzeniu w pełnej wartości w miesiącu wydania do użytkowania, stanowiące własność Gminy Mosina, w stosunku do których jednostka wykonuje uprawnienia właścicielskie, niezależnie od sposobu ich wykorzystania, w tym:

- meble, dywany
- środki dydaktyczne,
- pozostałe środki trwałe (wyposażenie) o wartości nieprzekraczającej wielkości ustalonej w przepisach o podatku dochodowym od osób prawnych.

Tabela nr 19.

Pozostałe środki trwałe w Gminie Mosina w roku 2023 z podziałem na jednostki budżetowe

POZOSTAŁE ŚRODKI TRWAŁE				
L.p.	Wykaz jednostek	Wartość brutto (zł)	Wartość umorzenia (zł)	Wartość netto (zł)
1	Urząd Miejski w Mosinie	2 209 529,62	2 209 529,62	0,00
2	Szkoła Podstawowa Nr 1 w Mosinie	1 556 191,18	1 556 191,18	0,00
3	Szkoła Podstawowa Nr 2 w Mosinie	1 366 354,15	1 366 354,15	0,00
4	Szkoła Podstawowa w Czapurach	908 557,57	908 557,57	0,00
5	Szkoła Podstawowa w Daszewicach	591 656,55	591 656,55	0,00
6	Szkoła Podstawowa w Krosinku	161 826,38	161 826,38	0,00
7	Szkoła Podstawowa w Pecnej	662 681,45	662 681,45	0,00
8	Szkoła Podstawowa w Rogalinie	423 227,01	423 227,01	0,00
9	Szkoła Podstawowa w Rogalinku	964 749,82	964 749,82	0,00
10	Zespół Szkół w Krośnie	1 022 589,91	1 022 589,91	0,00
11	Przedszkole w Wiórku	154 446,83	154 446,83	0,00
12	Przedszkole Nr 2 w Mosinie	106 715,61	106 715,61	0,00
13	Przedszkole Nr 3 w Mosinie	184 875,18	184 875,18	0,00
14	Przedszkole Nr 4 w Mosinie	148 521,36	148 521,36	0,00
15	Ośrodek Pomocy Społecznej w Mosinie	431 705,19	431 705,19	0,00
16	Ośrodek Sportu i Rekreacji w Mosinie	512 210,73	512 210,73	0,00
17	Środowiskowy Dom Samopomocy	230 927,60	230 927,60	0,00
RAZEM:		11 636 766,14	11 636 766,14	0,00

Tabela nr 20.

Pozostałe środki trwałe w Gminie Mosina w latach 2020-2023

Wartość brutto środków trwałych na dzień 31.12.2020r.	7 278 346,76
Wartość brutto środków trwałych na dzień 31.12.2021r.	8 451 174,43
Wartość brutto środków trwałych na dzień 31.12.2022r.	9 728 817,17
Wartość brutto środków trwałych na dzień 31.12.2023r.	11 636 766,14
Różnica w wartości netto	1 907 948,97

Wartość netto przedstawionych środków trwałych na koniec 2023 roku jest wyższa od stanu na koniec roku 2022 o kwotę 1 907 948,97 zł i wynosi 11 636 766,14 zł.

Tabela nr 21.

Pozostałe środki trwałe w Gminie Mosina w roku 2023

L.p.	Wyszczególnienie	Wartość brutto (zł)	Wartość umorzenia (zł)	Wartość netto (zł)
1	Pozostałe środki trwałe	11 636 766,14	11 636 766,14	0,00

"Środki trwałe" i "Pozostałe środki trwałe"

Tabela nr 22.

Środki trwałe i pozostałe środki trwałe w Gminie Mosina w roku 2023

L.p.	Wyszczególnienie	Wartość brutto (zł)	Wartość umorzenia (zł)	Wartość netto (zł)
1	Środki trwałe	417 760 007,30	114 632 219,98	303 127 787,32
2	Pozostałe środki trwałe	11 636 766,14	11 636 766,14	0,00
RAZEM:		429 396 773,44	126 268 986,12	303 127 787,32

I.4 Środki trwałe w budowie

Ewidencjonowane na koncie 011 „Środki trwałe” Gminy Mosina finansuje się ze środków pieniężnych przewidzianych na finansowanie „inwestycji”, w pojęciu używanym w ustawie o finansach publicznych i wydanych na jej podstawie rozporządzeniach, między innymi o zasadach finansowania inwestycji (Rozporządzenie Rady Ministrów z dnia 2 grudnia 2010 r. w sprawie szczegółowego sposobu i trybu finansowania inwestycji z budżetu państwa Dz.U. Nr 238, poz. 1579) oraz klasyfikacji budżetowej (Rozporządzenia Ministra Finansów w sprawie szczegółowej klasyfikacji dochodów, wydatków, przychodów i rozchodów oraz środków pochodzących ze źródeł zagranicznych Dz.U. 2023 poz. 1347).

Środki trwałe w budowie (**Inwestycje**) – konto 080 - to zaliczane do aktywów środki trwałe w Gminie Mosina w okresie ich budowy, montażu lub ulepszenia już istniejącego środka trwałego.

Nakłady poniesione przez Gminę Mosina na środki trwałe w budowie ewidencjonuje się na koncie 080. Również rozliczenie kosztów dotyczących zakupu **nowych** środków trwałych powiększa wartość konta 080.

Jeżeli środki trwałe uległy ulepszeniu (przebudowie, rozbudowie, rekonstrukcji lub modernizacji), to wartość początkową tych środków, powiększa się o sumę wydatków na ich ulepszenie. Środki trwałe uważa się za ulepszone, gdy suma wydatków poniesionych przekracza 10.000,00 zł i wydatki te powodują wzrost wartości użytkowej.

Przebudowę, modernizację, itp., które nie spowodowały wzrostu wartości użytkowej obiektu w porównaniu do posiadanej przez niego w momencie oddania go do użytkowania, uważa się za **remont**.

Zwiększenia konta 080 „Środki trwałe w budowie (Inwestycje)” oznaczają poniesione w 2023 r. nakłady inwestycyjne, natomiast zmniejszenia informują o przeniesieniu zrealizowanych w 2023 roku, bądź w latach wcześniejszych, nakładów na środki trwałe, czyli konto 011 „Środki trwałe”.

Tabela nr 23.

Środki trwałe w budowie w Urzędzie Miejskim w Mosinie w latach 2022-2023

I.p.	Nazwa zadania	Stan na dzień 31.12.2022 r.	Zmniejszenia i zwiększenia 2023 r.	Stan na dzień 31.12.2023 r.
1	Rozwój sieci wodociągowej w obszarze Majątku Rogalin	21 365,10	+ 79 999,20	79 999,20
			- 21 365,10	
2	Projekt i budowa przyłącza kanalizacji sanitarnej w ul. Prezydialnej w Rogalinie	0,00	6 765,00	6 765,00
3	Współpraca z Powiatem Poznańskim w zakresie inwestycji drogowych	91 590,72	0,00	91 590,72
4	Współpraca z Powiatem Poznańskim w zakresie inwestycji drogowych	54 689,80	0,00	54 689,80
5	Współpraca z Powiatem Poznańskim – projekt i budowa ścieżki rowerowej Żabinko	10 270,50	0,00	10 270,00
6	Kanalizacja deszczowa w Daszewicach	44 157,00	0,00	44 157,00
7	Wzmocnienie mostu w Bolesławcu	15 498,00	0,00	15 498,00
8	Modernizacja obiektów mostowych	36 162,00	0,00	36 162,00
9	Koncepcja budowy promenady sport. rekre. wzdłuż Kanalu Mosińskiego wraz z kładką pieszo-rowerową na wysokości ul. Harcerskiej	0,00	116 358,00	116 358,00
10	Projekt ul. Nowej w Rogalinie (dojazd do byłego PGR)	0,00	6 980,25	6 980,25
11	Przebudowa ul. Bocznej od ul. Pożegowskiej do parkingu przy wieży widokowej	0,00	+649 929,29	0,00
			-649 929,29	
12	Projekt odwodnienia dla miejscowości Mieczewo	0,00	24 600,00	24 600,00
13	Budowa ulicy Gruszkowej w Mosinie	0,00	2 706,00	2 706,00
14	Projekt ulicy Mokrej w Mosinie	0,00	5 781,00	5 781,00
15	Projekt budowy ulicy Wczasowej w Dymaczewie Nowym	0,00	5 412,00	5 412,00
16	Projekt chodnika w ul. Cichej w Drużynie	0,00	3 813,00	3 813,00
17	Projekt ul. Tylna w Krośnie II etap	0,00	28 167,00	28 167,00

18	Projekt ciągu komunikacyjnego na Osiedlu Nowe Krosno	0,00	101 339,70	101 339,70
19	Projekt i budowa odwodnienia ul. Podgórznej i obszaru ul. Mostowej w Rogalinku	0,00	511 567,59	511 567,59
20	Modernizacja przejścia pod torami w ciągu ul. Sowinieckiej w Mosinie	0,00	5 965,50	5 965,5
21	Modernizacja dwóch wyniesionych przejść dla pieszych na placu 20 Października w Mosinie	0,00	76 889,76	76 889,76
22	Budowa parkingu i chodnika Krajkowo-Baranowo	0,00	+8 363,83	0,00
			-8 363,83	
23	Bariery energochłonne przy przepuście ul. Babickiej w Babkach	0,00	31 251,84	31 251,84
24	Wykonanie wjazdu ul. Słoneczna w Rogalinku	1 500,00	0,00	1 500,00
25	Projekt ulicy Chodkiewicza w Mosinie	18 536,10	0,00	18 536,10
26	Wykonanie projektu wjazdu ul. Śremska - fundusz sołecki Świątniki	2 300,00	0,00	2 300,00
27	Projekt chodnika ul. Dębowa w Nowinkach	19 557,00	-19 557,00	0,00
28	Koncepcja odwodnienia Os. Sportowców w Mosinie	20 000,00	0,00	20 000,00
29	Projekt i budowa ulicy Tylnej w Krośnie	19 557,00	0,00	19 557,00
30	Projekt ul. Promowej w Czapurach	63 714,00	0,00	63 714,00
31	Budowa odwodnienia ul. Podgórzna w Rogalinku	2 710 874, 23	2 600,00	2 713 474,23
32	Budowa ulicy Żeromskiego w Mosinie	5 535,00	1 107,00	6 642,00
33	Budowa chodnika ul. Sosnowa w Wiórku	1 045,50	0,00	1 045,50
34	Budowa ul.K. Wielkiego, B. Krzywoustego, K.Odnowiciela	4 674,00	-4 674,00	0,00
35	Poprawa bezpieczeństwa w ciągach drogowych	65 637,72	0,00	65 637,72
36	Projekt budowy ul. Kamioneckiej w Mieczewie	23 985,00	0,00	23 985,00
37	Budowa ul. Budzyńskiej, przebudowa skrzyżowania ul. Konopnickiej	27 355,20	4 305,00	31 660,20

38	Budowa ul. Chopina	984,00	-984,00	0,00
39	Budowa ul. Kanałowej II etap	589 260,70	-589 260,70	0,00
40	Budowa ul. Sienkiewicza w Mosinie	2 460,00	+3 198,00	4 059,00
			-1 599,00	
41	Budowa ul. Kasztanowej w Mosinie	738,00	-738,00	0,00
42	Projekt ul. Mieszka I, etap II łącznik w Mosinie	19 581,60	4 489,50	24 071,10
43	Projekt budowy ul. Piotrowskiej i Żwirowej w Daszewicach	29 274,00	0,00	29 274,00
44	Projekt ul. Kasztanowej i Lipowej w Daszewicach	59 040,00	0,00	59 040,00
45	Projekt parkingu ul. Mostowa i Garbarska	12 810,00	0,0	12 810,00
46	Projekt i budowa chodników	906 617,76	-6 273,00	900 344,76
47	Modernizacja przejść dla pieszych	179 987,36	0,00	179 987,36
48	Projekt przebudowy chodnika ul. Babicka w Babkach	58 226,43	-58 226,43	0,00
49	Budowa ulicy Różanej i Łąkowej w Pecnej	1 230,00	+4 156 076,05	0,00
			-4 157 306,05	
50	Budowa ulicy Dembowskiego w Mosinie	523 180,19	+588 743,14	0,00
			-1 111 923,33	
51	Projekt ulicy Olchowej i Jarzynowej w Mosinie	24 108,00	25 892,00	50 000,00
52	Projekt organizacji ruchu budowa przejścia dla pieszych w Mieczewie ul. Szeroka	9 840,00	0,00	9 840,00
53	Budowa studzienki chłonnej ul. Różańskiego/Wodna w Mosinie	33 825,00	0,00	33 825,00
54	Budowa/przebudowa przystanków autobusowych	32 834,85	0,00	32 834,85
55	Projekt i budowa parkingu i chodnika f. sołecki Krajkowo	32 119,83	-32 119,83	0,00
56	Budowa ul. K. Odnowiciela, B. Krzywoustego, K. Wielkiego bez nazwy odwodnienie ul. Kopernika, Chopina frag. -finans.ze środków własnych	12 054,00	+1 788 049,61	0,00
			- 1 800 103,61	
57	Budowa ul. K. Odnowiciela, B. Krzywoustego, K. Wielkiego bez nazwy odwodnienie ul.	0,00	9 382 401,88	0,00

	Kopernika, Chopina frag.-finans.ze środków zewn.		9 382 401,88	
58	Projekt i realizacja utwardzenie ulic wraz z odwodnieniem	4 017 167,86	-864 961,06	3 152 206,80
59	Budowa kładka pieszo rowerowa ul. Łazienna w Mosinie	67 414,00	0,00	67 414,00
60	Kanalizacja deszczowa Krosinko	30 434,58	0,00	30 434,58
61	Wykonanie ścieżek rowerowych	37 187,90	0,00	37 187,90
62	Opracowanie dokum. Poł.-Wsch. Obwodnicy Mosiny – odcinek od ul. Mocka do ul. Śremskiej	584 566,95	0,00	584 566,95
63	Projekt i budowa parkingu i chodnika f. sołecki Krajkowo	0,00	+36 309,71 -36 309,71	0,00
64	Kanalizacja deszczowa Daszewice Koncepcja odwodnienia Świątnik	39 599,50	0,00	39 599,50
65	Budowa przejścia dla pieszych przy sklepie w Mieczewie f.sołecki	0,00	9 975,79	9 975,79
66	Projekt ciągu dróg ul. Akacyjowa, Jodłowa, Grabowa	27 675,00	0,00	27 675,00
67	Projekt zjazdów w ul. Wodną, Długą i na Radzewicką przystań	15 000,00	-15 000,00	0,00
68	Projekt i budowa parkingu i chodnika f. sołecki Krajkowo – fundusz dodatkowy	0,00	+18 154,86 -18 154,86	0,00
69	Budowa wjazdu na Radzewicką przystań fundusz dodatkowy	0,00	+18 040,14 -18 040,14	0,00
70	Odwodnienie sięgaczy ul. Kosynierów i sięgacza ul. Szkolna w Rogalinie	0,00	25 405,00	25 405,00
71	Projekt i budowa odwodnienia ul. Podgórznej i obszaru mostowego w Rogalinku	0,00	1 230,00	1 230,00
72	Projekt i budowa ul. Tylnej w Krośnie	0,00	13 038,00	13 038,00
73	Przebudowa drogi dojazdowej od ul. Pożegowskiej w Mosinie do parkingu przy wieży widokowej	0,00	+54 360,00 -54 360,00	0,00
74	Współpraca z Pow.Pozn. Budowa przystanków komunikacyjnych przy drodze powiatowej Świątniki ul. Śremska, Dymaczewo Stare ul. Stokrotkowa i Borkowice	0,00	+126 552,08 - 126 552,08	0,00
75	Zakup i montaż wiaty przystankowej w Bolesławcu	0,00	18 627,03	18 627,03
76		0,00	+16 996,88	0,00

	Wiata przystankowa przy ul. Szkolnej w Mieczewie		-16 996,88	
77	Współpraca z Pow.Pozn. Projekt budowy przystanku jednostronnego przy drodze pow. w Świątnikach w pobliżu ul. Jaśminowej	0,00	24 600,00	24 600,00
78	Przebudowa zjazdu w ulicę Świerkową w Rogalinu	30 456,03	-30 456,03	0,00
79	Ekspertyzy i projekt modernizacji wieży widokowej	0,00	39 975,00	39 975,00
80	Wykupy gruntów	0,00	+351 991,75 -351 991,75	0,00
81	Modernizacja budynku przy ulicy Wawrzyniaka w Mosinie	22 000,00	0,00	22 000,00
82	Modernizacja energetyczna budynków użyteczności publicznej	78 212,08	0,00	78 212,08
83	Modernizacja energetyczna budynków użyteczności publicznej	34 210,00	0,00	34 210,00
84	Budowa obiektów mieszkalnych	0,00	18 900,00	18 900,00
85	Modernizacja archiwum i adaptacja toalet w piwnicach UM	0,00	+244 368,96 -244 368,96	244 368,96
86	Rozwój elektr.usług publ.-zakup serwerów, oprogr., oraz in.elem.syst.teleinf. na potrzeby serwerowni w UM -finans.ze śr.własnych	0,00	+148 674,66 -148 674,66	148 674,66
87	Rozwój elektr.usług publ.-zakup serwerów, oprogr., oraz in.elem.syst.teleinf. na potrzeby serwerowni w UM -finans.ze śr.zewn.	0,00	+842 489,72 -842 489,72	842 489,72
88	Zakup i modernizacja sprzętu informatycznego	60 744,78	20 000,00	80 744,78
89	Zakup interaktywnych tablic ogłoszeń do budynku UM	0,00	26 991,17	26 991,17
90	Projekt strażnicy OSP Nowinki	0,00	10 000,00	10 000,00
91	Budowa systemu monitoringu świetlicy wiejskiej w Żabinku	0,00	+14 651,76 -14 651,76	0,00
92	Modernizacja i budowa monitoringu miejskiego	55 216,55	0,00	55 216,55
93	Rozbudowa SP w Krosinku	160 094,00	1 296 837,72	1 456 931,72
94	Projekt i modernizacja SP 2 w Mosinie	0,00	14 637,00	14 637,00
95	Zakup wyposażenia dla SP w Rogalinu	0,00	+303 312,41 -303 312,41	0,00

			+ 325 950,00	
96	Zakup wyposażenia dla SP w Rogalinuku	0,00	-325 950,00	0,00
97	Przebudowa i modernizacja przedszkola integracyjnego na ul. Topolowej w Mosinie	0,00	18 942,00	18 942,00
98	Modernizacja źródeł ciepła i instal. c.o. w budynku SP Daszewice	1 563 112,23	0,00	1 563 112,23
99	Budowa boiska przy SP 2 w Mosinie	672 125,72	0,00	672 125,72
100	Budowa boiska SP Krosno	12 792,00	-12 792,00	0,00
101	Termoizolacja trzynastu budynków oświatowych	99 535,89	0,00	99 535,89
102	Termomodernizacja budynków szkolnych	16 405,15	0,00	16 405,15
103	Termomodernizacja SP nr 2 w Mosinie	24 600,00	0,00	24 600,00
104	Modernizacja źródła ciepła i instalacji c.o. w budynkach oświatowych	81 033,84	12 300,00	93 333,84
			+675 503,63	
105	Modernizacja boiska przy SP w Krośnie	0,00	-675 503,63	0,00
106	Przebudowa, rozbudowa i modernizacja przedszkoli	90 650,00	0,00	90 650,00
107	Przebudowa Przedszkola nr 3 wraz budową oddziału żłobkowego	7 380,00	0,00	7 380,00
108	Aktual.dok.proj.bud.sieci kan.sanit.w odnodze ul.Sowinieckiej w Mosinie	0,00	78 597,00	78 597,00
109	Budowa sieci wodociągowych i kanalizacyjnych w Mosinie	260 060,01	0,00	260 060,01
110	Zakup kosiarki traktorka KO nr 3	14 498,01	-14 498,01	0,00
111	Lampa uliczna ul. Leśna Sasinowo	7 749,00	-7 749,00	0,00
112	Osiedle nr 2 – fundusz – zainstalowanie 3 lamp parkowych	14 690,65	-14 690,65	0,00
			+27 945,60	
113	Projekt i budowa oświetlenia 2 lamp solarnych w Żabinku przy altance eduk.	0,00	- 27 945,60	0,00
114	Wykonanie projektu oświetlenia Mieczewo ul. Wierzbowa i Lipowa	6 642,00	-6 642,00	0,00
115	Sowinki – fundusz oświetlenie ul. Nad Lasem	492,00	-492,00	0,00
116	Projekt i wykonanie modernizacji i oświetlenia ulicznego na terenie gminy Mosina	0,00	59 037,12	59 037,12
117	Opracowanie projektu zamiennego oświetlenia i nagłośnienia na stadionie Osir w Mosinie ul. Konopnickiej	0,00	7 626,00	7 626,00

118	Projekt i wykonanie modernizacji oświetlenia ulicznego na terenie gminy Mosina należącej do spółki oświetleniowej	0,00	80 402,76	80 402,76
119	Projekt oświetlenia ul. Mosińskiej do ul. Łubinowej w Borkowicach	8 364,00	-8 364,00	0,00
120	Projekt oświetlenia ul. Polna w Bolesławcu	4 920,00	0,00	4 920,00
121	Projekt oświetlenia ul. Wspólna w Dymaczewie Nowym	4 735,50	-4 735,50	0,00
122	Projekt oświetlenia ul. Stryjeńska do Kanału Mosińskiego	6 888,00	-6 888,00	0,00
123	Budowa oświetlenia drogowego ul. Krańcowa w Mosinie	34 034,10	-34 034,10	0,00
124	Budowa oświetlenia drogowego ul. Piaskowa i Malinowa Krosinko	79 083,00	-79 083,00	0,00
125	Budowa oświetlenia drogowego ul. Nad Stawem Dymaczewo Stare	17 502,90	-17 502,90	0,00
126	Budowa oświetlenia drogowego ul. Miętowa w Sowinkach	56 292,60	-56 292,60	0,00
127	Budowa oświetlenia Borkowice ul. Łubinowa, Słonecznikowa, Chabrowa, Makowa	72 589,40	-72 589,40	0,00
128	Projekt oświetlenia drogowego Dymaczewo Stare ul. Leśna	3 690,00	0,00	3 690,00
129	Projekt oświetlenia drogowego Dymaczewo Stare ul. Dereniowa	3 813,00	0,00	3 813,00
130	Projekt oświetlenia drogowego Krosinko ul. Czeremchowa	4 920,00	0,00	4 920,00
131	Projekt oświetlenia drogowego Krosinko ul. Magnoliowa	3 690,00	0,00	3 690,00
132	Projekt oświetlenia drogowego Rogalinek ul. Kręta	5 781,00	0,00	5 781,00
133	Projekt oświetlenia drogowego Rogalin os. pod Dębami i ulica Bukowa	5 781,00	0,00	5 781,00
134	Projekt oświetlenia drogowego Czapury ul. Polna	5 658,00	0,00	5 658,00
135	Projekt oświetlenia terenu Glinianek od parkingu do plaży	5 658,00	0,00	5 658,00
136	Budowa oświetlenia ul. Stryjeńskiej i ul. Malczewskiego w Mosinie	676,50	-676,50	0,00
137	Budowa oświetlenia ul. Wierzbowej i Lipowej w Mieczewie	676,50	-676,50	0,00
138	Budowa oświetlenia drogowego Borkowice ul. Mosińska	106 444,20	-106 444,20	0,00
139	Budowa oświetlenia drogowego Borkowice boisko piłkarskie	492,00	-492,00	0,00

140	Budowa oświetlenia drogowego Drużyna odcinek od dworca PKP do ul. Krańcowej	7 995,00	+103 203,78	111 198,78
141	Projekt 3 lamp na ul. Sikorskiego Rogalinek	5 535,00	0,00	5 535,00
142	Budowa oświetlenia drogowego Drużyna ul. Jesionowa i Klonowa w Nowinkach	9 225,00	0,00	9 225,00
143	Budowa oświetlenia ul. Nad Lasem w Sowinkach	26 140,70	-26 140,70	0,00
144	Projekt oświetlenia ul. Polna w Nowinkach	6 396,00	0,00	6 396,00
145	Projekt oświetlenia ul. Gajowa w Mosinie	5 965,50	-5 965,50	0,00
146	Projekt i budowa lamp solarnych na ul. Zakątek w Daszewicach	0,00	+24 194,10	0,00
			-24 194,10	
147	Opłaty przyłączeniowe wynikające z zawartych umów	2 686,08	+2 109,85	2 901,49
			-1 894,44	
148	Projekt oświetlenia ul. Krótka i Spokojna w Drużynie	6 888,00	0,00	6 888,00
149	Projekt oświetlenia ul. Prezydialnej w Rogalinie	0,00	5 289,00	5 289,00
150	Doposażenie placu zabaw Osiedle nr 2	1 300,00	0,00	1 300,00
151	Budowa strefy street workout w Mosinie	0,00	+60 000,00	0,00
			-60 000,00	
152	Zakup i montaż wiaty rowerowej Os.nr 1-fin.z budżetu gminy	0,00	+6 821,06	0,00
			-6 821,06	
153	Zakup i montaż wiaty rowerowej Os.nr 1-fin. Fund.dodatkowego	0,00	+25 906,44	0,00
			-25 906,44	
154	Oświetlenie placu zabaw - fundusz sołecki Mieczewo	4 797,00	0,00	4 797,00
155	Miejsce spotkań integracyjnych nad Kanałem K.O. Nr 3	1 230,00	0,00	1 230,00
156	Wyposażenie placu zabaw Dymaczewo Nowe f.sołecki	12 261,32	0,00	12 261,32
157	Place zbaw usł. projekt. K.O. nr 6	1 107,00	0,00	1 107,00
158	Rewitalizacja Ptasiego Parku	39 975,00	0,00	39 975,00
159	Skatepark -wykonanie projektu i budowa	77 490,00	0,00	77 490,00
160	Wyposażenie działek nr 115 oraz 70/13 w małą archit.	18 450,00	0,00	18 450,00

161	Dymaczewo Nowe Dopuszczenie placu zabaw	11 439,00	0,00	11 439,00
162	Realizowanie projektu na zagosp. skweru na placu po sklepie ul. Krosińska KO5	6 800,00	+26 781,49	0,00
			-33 581,49	
163	Poprawa stanu przestrzeni wspólnych rozbudowa miejsca rekreacyjno-wypoczynk.	10 104,00	0,00	10 104,00
164	Budowa wiaty na terenie sołectwa Dymaczewo Nowe	0,00	+29 928,82	0,00
			-29 928,82	
165	Zagospodarowanie terenu przy świetlicy Krosinko	5 230,79	0,00	5 230,79
166	Rewitalizacja świetlicy w Mieczewie	12 300,00	0,00	12 300,00
167	Rewitalizacja świetlicy wiejskiej w Mieczewie	22 282,00	0,00	22 282,00
168	Dod.f. Rogalinek – rewitalizacja dziedzica przyległego do świetlicy wiejskiej	0,00	+28 680,66	0,00
			-28 680,66	
169	f.soł. Rogalinek – modernizacja budynku przy ul. Wodnej w Rogalinku	0,00	+19 982,55	0,00
			-19 982,55	
170	f.soł. Rogalinek – rewitalizacja dziedzica przyległego do świetlicy wiejskiej	0,00	+10 000,00	0,00
			-10 000,00	
171	Modernizacja budynku przy ul. Wodnej w Rogalinku	0,00	+120 000,00	0,00
			-120 000,00	
172	Budowa parkingu przy świetlicy Krosno	6 765,10	0,00	6 765,10
173	System wentylacji w świetlicy w Czapurach	0,00	28 290,00	28 290,00
174	Systemy fotowoltaiczne na budynkach świetlic	20 295,00	129 865,22	150 160,22
175	Projekt oświetlenia terenu za świetlicą f. sołeczki Borkowice	7 626,00	-7 626,00	0,00
176	Dokumentacja projektowa świetlicy Dymaczewo Stare	15 691,40	0,00	15 691,40
177	Modernizacja budynku MOK ul. Dworcowa w Mosinie	41 820,00	0,00	41 820,00
178	f.soł. Daszewice – zakup i montaż klimatyzacji w świetlicy	0,00	+15 498,00	0,00
			-15 498,00	

			+14 942,00	
179	f.soł. Radzewice – modernizacja ogrzewania c.o. w świetlicy wiejskiej	0,00	-14 942,00	0,00
180	Zakup kontenera na narzędzia Mieczewo	12 423,00	0,00	12 423,00
181	Adaptacja poddasza na cele muzealne	15 867,00	0,00	15 867,00
182	Gminny Program Rewitalizacji Kokotek i Galeria	13 530,00	0,00	13 530,00
183	Pływalnia, Strzelnica, Skatepark	287 780,75	0,00	287 780,75
184	Projektowanie i budowa boisk sportowych	7 749,00	0,00	7 749,00
			+758 102,52	
185	Wykonanie klimatyzacji OSIR ul. Szkolna	20 295,00	-758 102,52	20 295,00
186	Projekt i budowa boiska sportowego F. sołeczki Rogalin			0,00
187	Przygotowanie i ułożenie bezp. nawierzchni na placu zabaw dz. 49/7 Czapury	70 372,47	0,00	70 372,47
188	Dostawa i montaż obiektów małej architektury na terenie gminy Mosina	46 887,50	0,00	46 887,50
189	Budowa boiska wielofunkcyjnego w Mieczewie	37 255,70	0,00	37 255,70
190	Projekt i budowa boisk na terenach wiejskich	10 366,53	0,00	10 366,53
191	Projekt i budowa boisk wielofunkcyjnych w Mosinie, Daszewicach	5 104,50	0,00	5 104,50
192	Budowa boiska wielofunkcyjnego w Daszewicach	0,00	18 450,00	18 450,00
193	Utwardzenie dojazdu do stadionu przy ulicy Konopnickiej w Mosinie	0,00	984,00	984,00
194	Budowa skateparku w Mosinie	0,00	2 706,00	2 706,00
195	f.soł. Świątniki - dostawa i montaż urządzeń zabawowych na placu zabaw	0,00	12 757,11	12 757,11
196	f.j.p.. Świątniki - dostawa i montaż urządzeń zabawowych na placu zabaw	0,00	1 467,35	1 467,35
197	f.dod. Świątniki - dostawa i montaż urządzeń zabawowych na placu zabaw	0,00	6 070,54	6 070,54
			+18 994,89	
198	f.soł. Sasinowo – zakup i montaż rolet zewnętrznych przy zadaszeniu na placu zabaw	0,00	-18 994,89	0,00
199		0,00	+23 493,00	0,00

	f.soł. Borkowice – projekt i doposażenie placu zabaw		-23 493,00	
200	Dod.f.Osiedle nr 2 – Modernizacja placu zabaw ul. Nizinna	0,00	+35 147,25	0,00
			-35 147,25	
201	Budowa do gry w piłkę siatkową w Czapurach	0,00	58 232,07	58 232,07
Razem:		15 675 170,23		15 786 023,87

**Realizacja zadań majątkowych (zadania inwestycyjne, dotacje na cele inwestycyjne)
w Gminie Mosina w 2023 roku**

*Tabela nr 24.
Wydatki majątkowe w 2023 roku*

i.p.	dział rozdział paragraf	plan	wykonanie	opis zadania
	nazwa zadania inwestycyjnego			
1	2	4	5	7
dział 010 rozdział 01043 par. 6050		120 000,00	119 999,20	
1	Budowa sieci wodociągowych na terenie Gminy Mosina.	40 000,00	40 000,00	<i>Opracowania i realizacje zaopatrzenia w wodę wsi-Mieczewo. Zadanie wieloletnie, trwa opracowanie dokumentacji koncepcyjnej. Wykonanie planu dot. zaangażowania środków na rok 2023 (z uwzględnieniem wartości środków niewygasających).</i>
2	Rozwój sieci wodociągowej w obszarze "Majątku Rogalin"	80 000,00	79 999,20	<i>Rozwój sieci wodociągowej w obszarze "Majątku Rogalin". Zadanie wykonane i rozliczone w zakresie zakupu agregatu prądowłóczego z układem SZR dla zasilania przepompowni wody w miejscowości Świątniki</i>
dział 010 rozdział 01044 par. 6050		6 765,00	6 765,00	
3	Budowa sieci kanalizacji sanitarnych na terenie Gminy Mosina	0,00	0,00	<i>Projekt kanalizacji sanitarnej na terenie: Rogalina, Świątnik, Radzewic, Mieczewa. Zadanie pozostaje do realizacji ze względu na trwające ustalenia dotyczące możliwości wydania Warunków Technicznych przez Aquanet S.A.</i>
4	Budowa sieci kanalizacji sanitarnych na terenie Gminy Mosina	0,00	0,00	<i>Projekt kanalizacji sanitarnej na terenie: Dymaczewa Starego, Dymaczewa Nowego, Borkowic, Bolesławca. Zadanie pozostaje do realizacji ze względu na trwające ustalenia dotyczące możliwości wydania Warunków Technicznych przez Aquanet S.A.</i>
5	Projekt i budowa przyłącza kanalizacji sanitarnej w ul. Prezydialnej w Rogalinie	6 765,00	6 765,00	<i>Projekt i budowa przyłącza kanalizacji sanitarnej w ul. Prezydialnej w Rogalinie. Zadanie wykonane w zakresie dokumentacji projektowej; realizacja planowana w 2024 r.</i>
dział 600 rozdział 60004 par. 6060		10 000,00	10 000,00	

6	Niskoemisyjny tabor transportowy	10 000,00	10 000,00	Zakup 4 autobusów niskoemisyjnych dla komunikacji gminnej Gminy Mosina. Zadanie wieloletnie w trakcie realizacji. W wyniku przetargu w dniu 14.07.2023 zawarto umowę nr BZP.271.9.2023 na zakup czterech autobusów.
dział 600 rozdział 60013 par. 6050		427 000,00	426 952,00	
7	Współpraca z Województwem Wielkopolskim - opracowanie dokumentacji projektowej wraz z uzyskaniem decyzji środowiskowej dla obwodnicy m. Mosina (korekta drogi wojewódzkiej)	80 000,00	80 000,00	Dokumentacja projektowa wraz z decyzją środowiskową dla obwodnicy m. Mosina (korekta drogi wojewódzkiej). Zadanie wieloletnie, trwa opracowanie dokumentacji projektowej. Wykonanie planu dot. zaangażowania środków na rok 2023 (z uwzględnieniem wartości środków niewygasających).
8	Współpraca z Województwem Wielkopolskim - Budowa obustronnych przystanków komunikacyjnych przy drodze wojewódzkiej DW 431 - Mosina ul. Konopnickiej i Krosinko ul. Wiejska	347 000,00	346 952,00	Budowa obustronnych przystanków komunikacyjnych przy drodze wojewódzkiej DW 431 - Mosina ul. Konopnickiej i Krosinko ul. Wiejska. Zadanie wykonane i rozliczone.
dział 600 rozdział 60014 par. 6300		50 000,00	50 000,00	
9	Współpraca z Powiatem Poznańskim - dotacja celowa na pomoc finansową dla Powiatu Poznańskiego	25 000,00	25 000,00	Projekt chodnika Borkowice. Zadanie wieloletnie, trwa opracowanie dokumentacji projektowej. Wykonanie planu dot. zaangażowania środków na rok 2023 (z uwzględnieniem wartości środków niewygasających).
		10 000,00	10 000,00	Projekt chodnika w Radzewicach. Zadanie wieloletnie, trwa opracowanie dokumentacji projektowej. Wykonanie planu dot. zaangażowania środków na rok 2023 (z uwzględnieniem wartości środków niewygasających).
		15 000,00	15 000,00	Projekt i budowa ścieżki rowerowej w pasie drogowym wzdłuż drogi powiatowej 2463P na odcinku Mosina - Żabinko do granicy Gminy Mosina. Zadanie wieloletnie, trwa opracowanie dokumentacji projektowej. Wykonanie planu dot. zaangażowania środków na rok 2023 (z uwzględnieniem wartości środków niewygasających).
dział 600 rozdział 60016 par. 6050		8 989 475,65	8 696 060,22	
10	Projekty i budowa utwardzenia ulic wraz z odwodnieniem	4 156 076,05	4 156 076,05	Przebudowa ulicy Różanej i Łąkowej w miejscowości Pecna. Zadanie wykonane i rozliczone.
		604 100,00	588 743,14	Budowa ul. Dembowskiego w Mosinie. Zadanie wykonane i rozliczone.
		2 600,00	2 600,00	Projekt ul. Sikorskiego i ul. Podgórnjej w Rogalinie. Zadanie wieloletnie, trwa opracowanie dokumentacji projektowej. Wykonanie planu dot. zaangażowania środków na rok 2023 (z uwzględnieniem wartości środków niewygasających).
		10 000,00	10 000,00	Projekt i budowa ul. Tylnej w Krośnie etap I. Zadanie wieloletnie, trwa opracowanie dokumentacji projektowej. Wykonanie planu dot. zaangażowania środków na rok 2023 (z uwzględnieniem wartości środków niewygasających).
		70 000,00	28 167,00	Projekt ul. Tylnej w Krośnie II etap. Zadanie wieloletnie, wykonanie planu dot. zaangażowania środków na rok 2023 w zakresie koncepcji odwodnienia dróg.
		10 000,00	0,00	Projekt połączenia ulicy Konopnickiej z ulicą Strzelecką wraz z mostem na Kanale Mosińskim. Zadanie wieloletnie; planowane ogłoszenie postępowania przetargowego w 1 kwartale 2024 r.
		40 000,00	4 489,50	Projekt i budowa ul. Mieszka I w Mosinie. Zadanie wykonane w zakresie aktualizacji dokumentacji przetargowej; do realizacji w 2024 r.

10 000,00	10 000,00	Projekt utwardzenia z odwodnieniem ulic Bolesława Śmiałego, Bolesława Chrobrego, Kazimierza Jagiellończyka, Królowej Jadwigi w Mosinie oraz łącznika pomiędzy Mieszka I w Mosinie a Polną w Krośnie. Zadanie wieloletnie, trwa opracowanie dokumentacji projektowej. Wykonanie planu dot. zaangażowania środków na rok 2023 (z uwzględnieniem wartości środków niewygasających).
10 000,00	10 000,00	Projekt chodnika (ciąg pieszo-rowerowy) w ul. Sosnowej w miejscowości Pecna w terenie zabudowanym do granicy lasu. Zadanie wieloletnie, trwa opracowanie dokumentacji projektowej. Wykonanie planu dot. zaangażowania środków na rok 2023 (z uwzględnieniem wartości środków niewygasających).
10 000,00	10 000,00	Projekt ulicy Mokrej w Mosinie. Zadanie wieloletnie, trwa opracowanie dokumentacji projektowej. Wykonanie planu dot. zaangażowania środków na rok 2023 (z uwzględnieniem wartości środków niewygasających).
50 000,00	20 910,00	Projekt ulicy Krosińskiej. Zadanie wieloletnie, trwa opracowanie dokumentacji projektowej. Wykonanie planu dot. zaangażowania środków na rok 2023 (z uwzględnieniem wartości środków niewygasających).
20 000,00	20 000,00	Projekt ul. Skrzynka i część Góreckiej w Krosinku. Zadanie wieloletnie, trwa opracowanie dokumentacji projektowej. Wykonanie planu dot. zaangażowania środków na rok 2023 (z uwzględnieniem wartości środków niewygasających).
20 000,00	20 000,00	Projekt i budowa ulicy Dolnej w Daszewicach. Zadanie wieloletnie, trwa opracowanie dokumentacji projektowej. Wykonanie planu dot. zaangażowania środków na rok 2023 (z uwzględnieniem wartości środków niewygasających).
40 000,00	0,00	Projekt i budowa drogi dla pieszych i drogi dla rowerów wzdłuż Kanalu Mosińskiego w Mosinie - etap I. Zadanie na etapie przygotowywania dokumentacji przetargowej, ogłoszenie postępowania planowane w I kwartale 2024 r.
20 000,00	20 000,00	Budowa ul. Gruszkowej w Mosinie. Zadanie wieloletnie, trwa opracowanie dokumentacji projektowej. Wykonanie planu dot. zaangażowania środków na rok 2023 (z uwzględnieniem wartości środków niewygasających).
0,00	0,00	Poprawa infrastruktury na potrzeby komunikacji autobusowej. Zadanie na etapie przygotowywania dokumentacji przetargowej, ogłoszenie postępowania planowane w I kwartale 2024 r.
370 000,00	370 000,00	Budowa ul. Żeromskiego w Mosinie. Zadanie częściowo zrealizowane. Wykonanie planu dot. zaangażowania środków na rok 2023 (z uwzględnieniem wartości środków niewygasających); pozostała część zadania do realizacji w 2024 r.
18 000,00	18 000,00	Projekt i budowa ul. Brzozowej w Pecnej na odcinku od ul. Szkolnej do Łąkowej. Zadanie wieloletnie; wykonanie planu dot. zaangażowania środków na rok 2023 (z uwzględnieniem wartości środków niewygasających).

22 000,00	22 000,00	Projekt i budowa ul. Kwiatowej w Pecnej na odcinku od ul. Szkolnej do Łąkowej. Zadanie wieloletnie; wykonanie planu dot. zaangażowania środków na rok 2023 (z uwzględnieniem wartości środków niewygasających).
23 000,00	23 000,00	Projekt i budowa przedłużenia ul. Szkolnej w Pecnej. Zadanie wieloletnie; wykonanie planu dot. zaangażowania środków na rok 2023 (z uwzględnieniem wartości środków niewygasających).
20 000,00	20 000,00	Projekt ulicy Nowej w Rogalinie (dojazd do byłego PGR). Wykonanie planu dot. zaangażowania środków na rok 2023 (z uwzględnieniem wartości środków niewygasających).
138 726,00	138 726,00	Projekt budowy ul. Piotrowskiej i Żwirowej w Daszewicach na odcinku od cisku Babinki do rzeki Kopli. Zadanie wieloletnie; wykonanie planu dot. zaangażowania środków na rok 2023 (z uwzględnieniem wartości środków niewygasających).
96 892,00	96 892,00	Projekt ulicy Olchowej i Jarzynowej w Mosinie. Zadanie wieloletnie; wykonanie planu dot. zaangażowania środków na rok 2023 (z uwzględnieniem wartości środków niewygasających).
10 000,00	10 000,00	Projekt ul. Piaskowej w Krosinku. Zadanie wieloletnie; wykonanie planu dot. zaangażowania środków na rok 2023 (z uwzględnieniem wartości środków niewygasających).
73 015,00	73 015,00	Projekt budowy ulicy Kamioneckiej w Mieczewie. Zadanie wieloletnie; wykonanie planu dot. zaangażowania środków na rok 2023 (z uwzględnieniem wartości środków niewygasających).
5 000,00	5 000,00	Projekt chodnika Żabinko 150 m. Zadanie wieloletnie; wykonanie planu dot. zaangażowania środków na rok 2023 (z uwzględnieniem wartości środków niewygasających).
5 000,00	4 305,00	Budowa ul. Budzyńskiej z odwodnieniem i przebudową skrzyżowania z ul. Konopnickiej (300 m). Zadanie zrealizowane w zakresie aktualizacji dokumentacji przetargowej.
2 000,00	1 599,00	Budowa ul. Sienkiewicza w Mosinie. Zadanie zrealizowane w zakresie dokumentacji przetargowej.
10 000,00	10 000,00	Projekt budowy ulicy Wczasowej w Dymaczewie Nowym. Zadanie wieloletnie; wykonanie planu dot. zaangażowania środków na rok 2023 (z uwzględnieniem wartości środków niewygasających).
5 000,00	5 000,00	Projekt budowy ulicy Bajera w Dymaczewie Starym. Zadanie wieloletnie; wykonanie planu dot. zaangażowania środków na rok 2023 (z uwzględnieniem wartości środków niewygasających) - w zakresie koncepcji.
5 000,00	5 000,00	Projekt chodnika (ciąg pieszo-rowerowy) w ul. Cichej w Drużynie. Zadanie wieloletnie; wykonanie planu dot. zaangażowania środków na rok 2023 (z uwzględnieniem wartości środków niewygasających).
5 000,00	0,00	Opracowanie dokumentacji południowo-wschodniej obwodnicy Mosiny. Uruchomienie realizacji zadania planowane na pierwsze półrocze 2024 r.
626 770,00	554 567,59	Projekt i budowa odwodnienia ul. Podgórznej i obszaru ul. Mostowej w Rogalinie. Zadanie zrealizowane; rozliczenie częściowe - spór z Wykonawcą.
300 000,00	297 983,49	Budowa ul. Piaskowej w Mosinie. Zadanie wieloletnie; wykonanie planu dot. zaangażowania środków na rok 2023 (z uwzględnieniem wartości środków niewygasających).

		790 000,00	785 925,04	<i>Modernizacja przejścia pod torami w ciągu ul. Sowinieckiej (2466P) w Mosinie. Zadanie wieloletnie; wykonanie planu dot. zaangażowania środków na rok 2023 (z uwzględnieniem wartości środków niewygasających).</i>
		116 358,00	116 358,00	<i>Koncepcja i projekt budowy promenady sportowo - rekreacyjnej wzdłuż kanału Mosińskiego wraz z kładką pieszo - rowerową na wysokości ul. Harcerskiej. Zadanie zrealizowane i rozliczone.</i>
		650 000,00	649 929,29	<i>Przebudowa ulicy bocznej od ul. Pożegowskiej w Mosinie na odcinku od ul. Pożegowskiej do parkingu przy wieży widokowej. Zadanie zrealizowane i rozliczone</i>
		24 600,00	24 600,00	<i>Projekt odwodnienia dla miejscowości Mieczewo. Zadanie zrealizowane i rozliczone - zakres koncepcyjny.</i>
		30 000,00	29 500,00	<i>Opracowanie planu rozwoju sieci drogowej na terenie gminy Mosina (założenia - wykonanie). Zadanie wieloletnie; wykonanie planu dot. zaangażowania środków na rok 2023 (z uwzględnieniem wartości środków niewygasających).</i>
		34 440,00	34 440,00	<i>Projekt modernizacji ul. Farbiarskiej w Mosinie. Zadanie wieloletnie; wykonanie planu dot. zaangażowania środków na rok 2023 (z uwzględnieniem wartości środków niewygasających).</i>
		100 000,00	96 329,33	<i>Modernizacja mostu nad rzeką Głuszynką w ul. Piotrowskiej w Daszewicach. Zadanie zrealizowane i rozliczone.</i>
		144 771,00	144 771,00	<i>Projekt ciągu komunikacyjnego na Osiedlu Nowe Krosno. Zadanie wieloletnie; wykonanie planu dot. zaangażowania środków na rok 2023 (z uwzględnieniem wartości środków niewygasających).</i>
		80 000,00	76 889,76	<i>Modernizacja dwóch wyniesionych przejść dla pieszych na Placu 20 Października w Mosinie. Zadanie zrealizowane i rozliczone.</i>
		15 000,00	14 982,86	<i>Radzewice: Budowa wjazdu na radzewicką przystań. Zadanie zrealizowane i rozliczone.</i>
		12 000,00	8 363,83	<i>Krajkowo - Baranowo - Budowa parkingu i chodnika - kontynuacja zadania. Zadanie zrealizowane i rozliczone.</i>
11	Wydatki realizowane przez jednostki pomocnicze w ramach przydzielonych funduszy	38 087,91	31 251,84	<i>Babki-Kubalin-Głuszyna Leśna: Bariery energochłonne przy przepuście ul. Babickiej w Babkach - załącznik nr 9, poz. 1. Zadanie zrealizowane.</i>
		36 309,71	36 309,71	<i>Krajkowo - Baranowo: Budowa parkingu i chodnika - kontynuacja zadania - załącznik nr 9, poz. 9. Zadanie zrealizowane.</i>
		4 000,00	4 000,00	<i>Radzewice: Budowa wjazdu na radzewicką przystań - załącznik nr 9, poz. 14. Zadanie zrealizowane.</i>
		9 975,79	9 975,79	<i>Mieczewo: Budowa przejścia dla pieszych przy sklepie - załącznik nr 9, poz. 11. Zadanie zrealizowane.</i>
12	Wydatki realizowane przez jednostki pomocnicze w ramach przydzielonych funduszy	19 043,96	0,00	<i>Babki-Kubalin-Głuszyna Leśna: Bariery energochłonne przy przepuście ul. Babickiej w Babkach - załącznik nr 11, poz. 1. Zadanie zrealizowane ze środków podstawowego Funduszu Sołectkiego</i>
		18 154,86	18 154,86	<i>Krajkowo - Baranowo: Budowa parkingu i chodnika - kontynuacja zadania - załącznik nr 11, poz. 9. Zadanie zrealizowane.</i>
		18 040,14	18 040,14	<i>Radzewice: Budowa wjazdu na radzewicką przystań - załącznik nr 11, poz. 14. Zadanie zrealizowane.</i>
		14 760,00	14 760,00	<i>Osiedle nr 6: Rewitalizacja chodników oraz placów na terenie Osiedla - załącznik nr 11, poz. 27. Zadanie zrealizowane.</i>

		25 755,23	25 405,00	<i>Rogalin: Odwodnienie sięgaczy ul. Kosynierów i sięgacza ul. Szkolna w Rogalinie - załącznik nr 11, poz. 15. Zadanie zrealizowane.</i>
dział 600 rozdział 60016 par. 6050 i 6370		11 170 451,49	11 170 451,49	
13	Projekty i budowa utwardzenia ulic wraz z odwodnieniem - Rządowy Fundusz Polski Ład: Program Inwestycji Strategicznych	11 170 451,49	11 170 451,49	<i>Budowa ulic Kazimierza Odnowiciela, Bolesława Krzywoustego, Kazimierza Wielkiego, (bez nazwy) odwodnienie oraz ul. Kopernika, Kasztanowa, ul. Chopina (frag.). Zadanie zrealizowane i rozliczone.</i>
dział 600 rozdział 60020 par. 6050		105 642,08	105 642,08	
14	Współpraca z Powiatem Poznańskim - projekt zatoki autobusowej w Nowinkach	0,00	0,00	<i>Projekt zatoki autobusowej w Nowinkach. Zadanie niezrealizowane; konieczne podjęcie Uchwał i Porozumienia z Powiatem Poznańskim w roku 2024.</i>
15	Współpraca z Powiatem Poznańskim - budowa przystanków komunikacyjnych przy drodze powiatowej w Świątnikach, Dymaczewie Starym i Borkowicach	81 042,08	81 042,08	<i>Budowa przystanków komunikacyjnych przy drodze powiatowej: Świątniki ulica Sremska, Świątniki, Dymaczewo Stare ul. Stokrotkowa i Borkowice. Zadanie wykonane i rozliczone.</i>
16	Współpraca z Powiatem Poznańskim - projekt budowy przystanku jednostronnego przy drodze powiatowej w Świątnikach	24 600,00	24 600,00	<i>Projekt budowy przystanku komunikacyjnego w Świątnikach w pobliżu ul. Jaśminowej. Zadanie wykonane i rozliczone.</i>
dział 600 rozdział 60020 par. 6050		18 642,43	18 627,03	
17	Wydatki realizowane przez jednostki pomocnicze w ramach przydzielonych funduszy	18 642,43	18 627,03	<i>Borkowice - Bolesławiec: Zakup i montaż wiaty przystanku autobusowego w Bolesławcu. Zadanie wykonane i rozliczone.</i>
dział 600 rozdział 60020 par. 6060		17 000,00	16 996,88	
18	Wydatki realizowane przez jednostki pomocnicze w ramach przydzielonych funduszy	17 000,00	16 996,88	<i>Mieczewo: Wiata przystankowa przy ul. Szerokiej - załącznik nr 9, poz. 11. Zadanie wykonane i rozliczone.</i>
dział 630 rozdział 63003 par. 6050		40 000,00	39 975,00	
19	Modernizacja wieży widokowej	40 000,00	39 975,00	<i>Ekspertyzy i projekt modernizacji wieży widokowej. Zadanie wykonane i rozliczone.</i>
dział 700 rozdział 70005 par. 6060		355 900,00	351 991,75	
20	Wykupy gruntów	355 900,00	351 991,75	Dokonano odpłatnego nabycia prawa własności do 12 nieruchomości gruntowych o łącznej powierzchni 0,6477 hektara. Nabycia odpłatne zostały zrealizowane w ramach wypłat należnego odszkodowania za utracone prawo własności gruntów przeznaczonych w planach miejscowych pod drogi, także w ramach wydanych decyzji administracyjnych Starosty Poznańskiego ustalającego odszkodowanie za działki objęte inwestycją drogową oraz w ramach wykupów i zamian na drodze umów cywilno-prawnych.
dział 700 rozdział 70007 par. 6050		100 000,00	63 900,00	
21	Budowa obiektów mieszkalnych	100 000,00	63 900,00	<i>Budowa, przebudowa i modernizacja obiektów mieszkalnych. Zadanie częściowo wykonane: zadanie wieloletnie, wykonanie planu dot. zaangażowania środków na rok 2023 (z uwzględnieniem wartości środków niewygasających).</i>
dział 750 rozdział 75023 par.6050		244 368,96	244 368,96	
22	Modernizacja archiwum i adaptacja toalet w piwnicach Urzędu Miejskiego przy Pl. 20 Października w Mosinie	244 368,96	244 368,96	<i>Modernizacja archiwum i adaptacja toalet w piwnicach Urzędu Miejskiego przy Pl. 20 Października w Mosinie. Zadanie zrealizowane i rozliczone.</i>
dział 750 rozdział 75023 par. 6057, par. 6059		991 164,58	991 164,38	

23	Rozwój elektronicznych usług publicznych w Gminie Luboń, Mosina i Włoszakowice	991 164,58	991 164,38	Zakup serwerów, oprogramowania oraz innych elementów systemu teleinformatycznego na potrzeby wyposażenia serwerowni w Urzędzie Miejskim w Mosinie ulica Dworcowa (par. 6057 842.489,89 zł, par. 6059 148.674,69 zł) - zadanie zrealizowane w ustalonym zakresie.
dział 750 rozdział 75023 par.6060		200 000,00	196 990,90	
24	Zakup i modernizacja sprzętu informatycznego	20 000,00	20 000,00	Zrealizowano zakup urządzenia klasy UTM na potrzeby stworzenia klastra UTM w celu wyeliminowania pojedynczego punktu awarii w zakresie dostępu do usług sieciowych UMM.
25	Zakup interaktywnych tablic ogłoszeń	30 000,00	26 991,17	Zakup interaktywnych tablic ogłoszeń do budynku głównego Urzędu Miejskiego w Mosinie przy Pl. 20 Października 1 - zadanie zrealizowane.
26	Zakup depozytorów kluczy do budynków UM w Mosinie	150 000,00	149 999,73	Zakup 2 depozytorów kluczy do budynków Urzędu Miejskiego w Mosinie - zadanie zrealizowane.
dział 754 rozdział 75412 par. 6050		20 000,00	20 000,00	
27	Strażnica OSP w Nowinkach	10 000,00	10 000,00	Projekt strażnicy OSP Nowinki na dz. 178 w Nowinkach. Zadanie częściowo wykonane: zadanie wieloletnie, wykonanie planu dot. zaangażowania środków na rok 2023 (z uwzględnieniem wartości środków niewygasających).
28	Obiekt magazynowo - garażowy	10 000,00	10 000,00	Projekt techniczny pomieszczenia magazynowo - garażowego dla Straży Miejskiej przy Remizie Strażackiej w Mosinie, ul. Śremska. Zadanie częściowo wykonane: zadanie wieloletnie, wykonanie planu dot. zaangażowania środków na rok 2023 (z uwzględnieniem wartości środków niewygasających).
dział 754 rozdział 75495 par. 6050		14 651,76	14 651,76	
29	Wydatki realizowane przez jednostki pomocnicze w ramach przydzielonych funduszy	14 651,76	14 651,76	Żabinko: Budowa systemu monitoringu świetlicy wiejskiej w Żabinku - załącznik nr 9, poz. 21. Zadanie zrealizowane i zakończone.
dział 801 rozdział 80101 par. 6050		5 306 825,50	5 149 655,41	0,00
30	Modernizacja źródła ciepła i instalacji c.o. w budynkach oświatowych Gminy Mosina i termomodernizacja	12 300,00	12 300,00	Poprawa efektywności energetycznej budynku SP nr 2. Zadanie częściowo wykonane: zadanie wieloletnie, wykonanie planu dot. zaangażowania środków na rok 2023 (z uwzględnieniem wartości środków niewygasających).
31	Projekt i modernizacja SP nr 2 w Mosinie	100 000,00	14 637,00	Projekt i modernizacja SP nr 2 w Mosinie. Zadanie częściowo wykonane: zadanie wieloletnie, wykonanie planu dot. zaangażowania środków na rok 2023 (z uwzględnieniem wartości środków niewygasających).
32	Rozbudowa Szkoły Podstawowej w Krosinku	4 819 406,00	4 819 406,00	Rozbudowa SP w Krosinku o salę gimnastyczną i część dydaktyczno - wychowawczą. Zadanie częściowo wykonane: zadanie wieloletnie, wykonanie planu dot. zaangażowania środków na rok 2023 (z uwzględnieniem wartości środków niewygasających).
33	Zabezpieczenie nieruchomości gruntowej w Krośnie	5 000,00	0,00	Zabezpieczenie nieruchomości gruntowej w Krośnie pod obiekt edukacyjny. Zadanie niezrealizowane; rezygnacja z zadania.
34	Szkoła Podstawowa w Czapurach - rozbudowa	20 000,00	0,00	Koncepcja/projekt rozbudowy lub budowy obiektu edukacyjnego w Czapurach. Zadanie niezrealizowane; rezygnacja z zadania.
35	Przebudowa szatni w Zespole Szkół w Krośnie	0,00	0,00	Przebudowa szatni w Zespole Szkół w Krośnie. Zadanie przewidziane do realizacji w I połowie 2024 r.

36	Szkola Podstawowa w Rogalinku - pierwsze wyposażenie - meble na wymiar i sprzęt multimedialny	350 119,50	303 312,41	Zakup wyposażenia dla Szkoły Podstawowej w Rogalinku - meble na wymiar i sprzęt multimedialny - zadanie zrealizowane.
dział 801 rozdział 80104 par. 6050		50 000,00	50 000,00	
37	Przebudowa i rozbudowa przedszkola integracyjnego na ul. Topolowej w Mosinie	50 000,00	50 000,00	Przebudowa i modernizacja przedszkola integracyjnego na ul. Topolowej w Mosinie. Zadanie wieloletnie, wykonanie planu dot. zaangażowania środków na rok 2023 (z uwzględnieniem wartości środków niewygasających).
dział 900 rozdział 90001 par. 6050		15 719,40	15 719,40	
38	Aktualizacja dokumentacji projektowej budowy sieci kanalizacji sanitarnej	15 719,40	15 719,40	Aktualizacja dokumentacji projektowej budowy sieci kanalizacji sanitarnej w odnodze ul. Sowinieckiej w Mosinie (w kierunku ZUK) w związku ze zmianami powstałymi podczas przebudowy ul. Sowinieckiej. Zadanie zrealizowane.
dział 900 rozdział 90002 par. 6050		40 000,00	39 999,99	
39	PSZOK w Mosinie	40 000,00	39 999,99	Projekt budowlany PSZOK w Mosinie. Zadanie częściowo wykonane: zadanie wieloletnie, wykonanie planu dot. zaangażowania środków na rok 2023 (z uwzględnieniem wartości środków niewygasających).
dział 900 rozdział 90002 par. 6370 i 6050		10 000,00	0,00	
40	Niskoemisyjny tabor transportowy	10 000,00	0,00	Zakup trzech śmieciarek do odbioru i przewozu odpadów napędzanych silnikami o niskiej emisji spalin - Nie zrealizowano zakupu w związku z brakiem ofert w przetargu; kolejny przetarg będzie miał miejsce w I kwartale 2024
dział 900 rozdział 90005 par. 6230		340 500,00	288 000,00	
41	Dotacja celowa na dofinansowanie modernizacji systemów grzewczych	293 000,00	288 000,00	W ramach realizacji programu gminnego "Mosina bez smogu"- udzielono 60 dotacji na wymianę wysokoemisyjnych źródeł ogrzewania w budynkach mieszkalnych na źródła zero lub niskoemisyjne. Niepełne wykonanie wydatku wyniknęło z 2 przypadków rezygnacji z dotacji w końcu roku.
42	Dotacja celowa na dofinansowanie w ramach programu "Ciepłe Mieszkanie"	47 500,00	0,00	W ramach programu "Ciepłe Mieszkanie" udzielono 3 dotacji do termomodernizacji lokali mieszkalnych znajdujących się w budynkach wielorodzinnych, których rozliczone natąpiło w I kwartale 2024 r..
dział 900 rozdział 90015 par. 6050		327 294,86	309 808,21	
43	Projekty, budowa i rozbudowa oświetlenia drogowego	35 000,00	27 945,60	Projekt i budowa oświetlenia 2 lamp solarnych w Żabinku przy Altance Edukacyjno - Przyrodniczej. Zadanie zrealizowane i rozliczone.
		103 203,78	103 203,78	Budowa oświetlenia drogowego w Drużynie - odcinek przy drodze powiatowej od dworca PKP do ul. Krańcowej. Zadanie zrealizowane i rozliczone.
		15 000,00	7 626,00	Opracowanie projektu zamiennego oświetlenia i nagłośnienia na stadionie OSIR w Mosinie ul. Konopnickiej. Zadanie zrealizowane.
		5 000,00	2 109,85	Oplaty przyłączeniowe. Zadanie zrealizowane.
44	Modernizacja oświetlenia ulicznego na terenie Gminy Mosina należącej do spółki oświetleniowej	80 500,00	80 402,76	Projekt i wykonanie modernizacji oświetlenia ulicznego na terenie Gminy Mosina należącej do spółki oświetleniowej. Zadanie zrealizowane i rozliczone.
45	Modernizacja oświetlenia ulicznego na terenie Gminy Mosina	59 100,00	59 037,12	Projekt i wykonanie modernizacji oświetlenia ulicznego na terenie Gminy Mosina. Zadanie zrealizowane i rozliczone.
46				

		5 289,00	5 289,00	<i>Rogalin: Projekt oświetlenia ul. Prezydialnej w obrębie gruntu sołeckiego - załącznik nr 9, poz.15. Zadanie zrealizowane i rozliczone.</i>
	Wydatki realizowane przez jednostki pomocnicze w ramach przydzielonych funduszy			
		24 202,08	24 194,10	<i>Daszewice: Projekt i budowa oświetlenia drogowego na ul. Zakątek w Daszewicach - załącznik nr 11, poz. 5. Zadanie zrealizowane i rozliczone.</i>
dział 900 rozdział 90095 par. 6050		119 569,66	119 508,99	
47	Projekt i budowa strefy street - workout w Mosinie dz. nr 2700/52 i 2700/53	60 000,00	60 000,00	<i>Projekt i budowa strefy street - workout w Mosinie dz. nr 2700/52 i 2700/53. Zadanie zrealizowane i rozliczone.</i>
48	Wydatki realizowane przez jednostki pomocnicze w ramach przydzielonych funduszy	6 863,00	6 821,06	<i>Osiedle nr 1: Zakup i montaż wiaty rowerowej - załącznik nr 10, poz. 22. Zadanie zrealizowane i rozliczone.</i>
49	Wydatki realizowane przez jednostki pomocnicze w ramach przydzielonych funduszy	25 906,44	25 906,44	<i>Osiedle nr 1: Zakup i montaż wiaty rowerowej - załącznik nr 11, poz. 22. Zadanie zrealizowane i rozliczone.</i>
		26 800,22	26 781,49	<i>Osiedle nr 5: Realizacja projektu na zagospodarowanie skweru na placu po sklepie spożywczym przy ulicy Krosińskiej - załącznik nr 10, poz. 26 i załącznik nr 11, poz. 26. Zadanie zrealizowane i rozliczone.</i>
dział 921 rozdział 92105 par.6050		30 000,00	29 928,82	
50	Wydatki realizowane przez jednostki pomocnicze w ramach przydzielonych funduszy	30 000,00	29 928,82	<i>Dymaczewo Nowe: Budowa wiaty na terenie placu służącej integracji mieszkańców Sołectwa - załącznik nr 9, poz. 7. Zadanie zrealizowane i rozliczone.</i>
dział 921 rozdział 92109 par.6050		1 193 264,54	1 182 621,46	
51	Wydatki realizowane przez jednostki pomocnicze w ramach przydzielonych funduszy	15 498,00	15 498,00	<i>Daszewice: zakup i montaż klimatyzacji w świetlicy wiejskiej - załącznik nr 9, poz. 6. Zadanie zrealizowane i rozliczone.</i>
		25 411,06	25 411,06	<i>Krosinko - Ludwikowo: Modernizacja pomieszczeń piwnicznych w świetlicy wiejskiej - załącznik nr 9, poz. 9. Zadanie zrealizowane i rozliczone.</i>
		37 361,32	37 361,32	<i>Pecna - Konstancz: Modernizacja sanitariatów w budynku świetlicy wiejskiej (sanitariaty męskie) - załącznik nr 9, poz. 13. Zadanie zrealizowane i rozliczone.</i>
		15 000,00	14 942,80	<i>Radzewice: Modernizacja ogrzewania C.O. w budynku świetlicy wiejskiej/remizie (zakup i montaż grzejników) - załącznik nr 9, poz. 14. Zadanie zrealizowane i rozliczone.</i>
		20 000,00	19 982,55	<i>Rogalinek: Modernizacja budynku na placu gminnym przy ul. Wodnej w Rogalinie, załącznik nr 9, poz. 17. Zadanie zrealizowane i rozliczone.</i>
		10 000,00	10 000,00	<i>Rogalinek: Rewitalizacja dziedzina przyległego do świetlicy wiejskiej - załącznik nr 9, poz. 16. Zadanie zrealizowane i rozliczone.</i>
		24 927,31	24 795,77	<i>Sowinki-Sowiniec: Zakup i montaż klimatyzacji w świetlicy wiejskiej - załącznik nr 9, poz. 18. Zadanie zrealizowane i rozliczone.</i>
		13 000,00	12 915,00	<i>Wiórek: Zakup i montaż klimatyzacji w świetlicy wiejskiej - załącznik nr 9, poz. 20. Zadanie zrealizowane i rozliczone.</i>
		12 705,53	12 349,94	<i>Krosinko - Ludwikowo: Modernizacja pomieszczeń piwnicznych w świetlicy wiejskiej - załącznik nr 11, poz. 9. Zadanie zrealizowane i rozliczone.</i>

		28 680,66	26 680,66	<i>Rogalinek: Rewitalizacja dziedzina przyległego do świetlicy wiejskiej - załącznik nr 11, poz. 16. Zadanie zrealizowane i rozliczone.</i>
		20 680,66	19 070,67	<i>Pecna - Konstantynowo: Modernizacja sanitariatów w budynku świetlicy wiejskiej (sanitariaty męskie) - załącznik nr 11, poz. 13. Zadanie zrealizowane i rozliczone.</i>
52	Projekt i modernizacja systemu wentylacji i dachu świetlicy w Czapurach	30 000,00	28 290,00	<i>Projekt i modernizacja systemu wentylacji i dachu świetlicy w Czapurach. Zadanie w zakresie robót projektowych zrealizowane i rozliczone. Roboty projektowe do realizacji w 2024 r.</i>
53	System fotowoltaiczny na budynkach świetlic	130 000,00	129 865,22	<i>Projekt i wykonanie instalacji fotowoltaicznej w budynkach świetlic wiejskich w Żabinku, Mieczewie i Borkowicach. Zadanie zrealizowane i rozliczone.</i>
54	Modernizacja systemu grzewczego świetlicy wiejskiej w Borkowicach	30 000,00	30 000,00	<i>Modernizacja systemu grzewczego świetlicy wiejskiej w Borkowicach. Zadanie wieloletnie; wykonanie planu dot. zaangażowania środków na rok 2023 (z uwzględnieniem wartości środków niewygasających).</i>
55	Modernizacja budynku na placu gminnym przy ul. Wodnej w Rogalinku	120 000,00	120 000,00	<i>Modernizacja budynku na placu gminnym przy ul. Wodnej w Rogalinku. Zadanie zrealizowane i rozliczone.</i>
56	Adaptacja pomieszczeń budynku gminnego na potrzeby świetlicy wiejskiej w Dymaczewie Starym	10 000,00	10 000,00	<i>Adaptacja pomieszczeń budynku gminnego na potrzeby świetlicy wiejskiej w Dymaczewie Starym. Zadanie wieloletnie; wykonanie planu dot. zaangażowania środków na rok 2023 (z uwzględnieniem wartości środków niewygasających).</i>
57	Rozbudowa i przebudowa budynku MOK w Mosinie	650 000,00	645 458,47	<i>Rozbudowa i przebudowa budynku MOK w Mosinie. Zadanie wieloletnie; wykonanie planu dot. zaangażowania środków na rok 2023 (z uwzględnieniem wartości środków niewygasających).</i>
dział 921 rozdział 92110 par. 6050		81 549,00	81 549,00	
58	Galeria Sztuki w Mosinie - rewitalizacja	81 549,00	81 549,00	<i>Galeria Sztuki w Mosinie - rewitalizacja. Zadanie wieloletnie; wykonanie planu dot. zaangażowania środków na rok 2023 (z uwzględnieniem wartości środków niewygasających).</i>
dział 926 rozdział 92601 par. 6050, 6057, 6059 i 6370		2 157 524,25	1 843 071,77	
59	Budowa boiska wielofunkcyjnego w Daszewicach	1 000 000,00	867 450,12	<i>Budowa boiska wielofunkcyjnego w Daszewicach. Zadanie wieloletnie; wykonanie planu dot. zaangażowania środków na rok 2023 (z uwzględnieniem wartości środków niewygasających).</i>
60	Budowa boiska do gry w piłkę siatkową w Czapurach dz. 267	112 209,00	112 208,99	<i>Budowa boiska do gry w piłkę siatkową w Czapurach dz. 267 (6057 58.047,63 zł i 6059 54.161,37 zł). Zadanie wieloletnie; wykonanie planu dot. zaangażowania środków na rok 2023 (z uwzględnieniem wartości środków niewygasających).</i>
61	Wentylacja i klimatyzacja w pomieszczeniach budynku OSiR w Mosinie ul. Szkolna 1	880 000,00	758 102,52	<i>Wykonanie wentylacji i klimatyzacji w pomieszczeniach OSiR w Mosinie. Zadanie zrealizowane i rozliczone</i>
62	Skatepark	2 706,00	2 706,00	<i>Budowa skateparku w Mosinie. Zadanie wieloletnie; wykonanie planu dot. zaangażowania środków na rok 2023 (z uwzględnieniem wartości środków niewygasających).</i>
63	Utwardzenie dojazdu do stadionu przy ul. Konopnickiej	4 674,00	4 674,00	<i>Utwardzenie dojazdu do stadionu przy ul. Konopnickiej. Zadanie zrealizowane w zakresie dokumentacji projektowej. Roboty budowlane planowane w II kwartale 2024 r.</i>
64	Wydatki realizowane przez jednostki pomocnicze w ramach przydzielonych funduszy	23 493,00	23 493,00	<i>Bolesławiec - Borkowice: Projekt i wyposażenie placu zabaw - załącznik nr 9, poz. 2. Zadanie zrealizowane i rozliczone.</i>
		31 319,34	0,00	<i>Czapury: Budowa boiska do piłki siatkowej na placu zabaw - ul. Jagodowa działka nr 276 w Czapurach - załącznik nr 9, poz. 4. Zadanie wieloletnie z dofinansowaniem przeniesione do realizacji ze środków własnych Gminy</i>

	19 000,00	18 994,89	Sasinowo: Zakup z montażem rolet zewnętrznych przy zadaszeniu na placu zabaw - załącznik nr 9, poz. 17. Zadanie zrealizowane i rozliczone.
	12 757,11	12 757,11	Świątniki: Dostawa i montaż urządzeń zabawowych na placu zabaw - załącznik nr 9, poz. 19. Zadanie zrealizowane i rozliczone.
	1 467,35	1 467,35	Świątniki: Dostawa i montaż urządzeń zabawowych na placu zabaw - załącznik nr 10, poz. 19. Zadanie zrealizowane i rozliczone.
	28 680,66	0,00	Czapury: Budowa boiska do piłki siatkowej na placu zabaw - ul. Jagodowa działka nr 276 w Czapurach - załącznik nr 11, poz. 4. Zadanie wieloletnie; wykonanie planu dot. zaangażowania środków na rok 2023 (z uwzględnieniem wartości środków niewygasających) z innych pozycji budżetowych właściwych dla zadania.
	6 070,54	6 070,54	Świątniki: Dostawa i montaż urządzeń zabawowych na placu zabaw - załącznik nr 11, poz. 19. Zadanie zrealizowane i rozliczone.
	35 147,25	35 147,25	Osiedle nr 2: Modernizacja placu zabaw przy ulicy Nizinnej w Mosinie - załącznik nr 11, poz. 2. Zadanie zrealizowane i rozliczone.
Ogółem	32 553 309,16	31 654 399,70	

1.4.2 Remonty

W ramach usług remontowych w 2023 roku Gmina Mosina (dane jednostkowe Urzędu Miejskiego w Mosinie) poniosła poniżej wymienione nakłady w łącznej kwocie **1.173.457,09 zł**:

- Remonty cząstkowe nawierzchni ul. Leszczyńska, Wawrzyniaka, Śremska – 71.001,05 zł,
- Wymiana słupka znaku D-15 ul. Krosińska w Mosinie – 361,50 zł,
- Naprawa ubytków nawierzchni ul. Budzyńska w Mosinie – 966,72 zł,
- Wbudowanie kamienia łamanego ul. Podgórna w Mosinie – 531,36 zł,
- Uzupelnienie nierówności nawierzchni drogi w Nowinkach – 591,38 zł,
- Profilowanie drogi w Rogalinku ul. Podgórna – 4.255,19 zł,
- Naprawa ubytku w kostce ul. Czarnieckiego w Mosinie – 298,82 zł,
- Naprawa MMA ul. Szeroka w Mieczewie – 323,42 zł,
- Naprawa nawierzchni jezdni z targowiska ul. Farbiarska w Mosinie – 442,94 zł,
- Naprawa znaków drogowych – 324,72 zł,
- Wymiana słupka znaku B-36 w Babkach – 775,39 zł,
- Uzupelnienie ubytków ul. Orzeszkowej w Mosinie – 2.084,59 zł,
- Uzupelnienie nawierzchni MMA ul. Budzyńska w Mosinie – 1.086,24 zł,
- Uzupelnienie ubytków nawierzchni MMA ul. Szeroka Mieczewo – 3.255,80 zł,
- Uzupelnienie kamienia łamanego w Nowinkach – 664,20zł,
- Zabezpieczenie i naprawa wyrwy w nawierzchni w Bolesławcu – 1.834,94 zł,
- Uzupelnienie ubytków MMA ul. Niezłomnych w Mosinie – 298,80 zł,
- Uzupelnienie kamienia łamanego w Krośnie – 1.328,40 zł,
- Naprawa nawierzchni ul. Parkowa w Krosinku – 364,57 zł,
- Uzupelnienie kruszywem łamanym nierówności dróg na terenie gminy – 3.586,68 zł,
- Uzupelnienie ubytków MMA ul. Pożegowska w Mosinie – 703,07 zł,
- Uzupelnienie ubytków kruszywem ul. Bajera w Dymaczewie Starym – 797,04 zł,
- Wbudowanie kamienia łamanego ul. Skrzynecka w Mosinie – 398,52 zł,
- Uzupelnienie ubytków nawierzchni w Mosinie, oraz ul. Topolowa i Leśna w Krośnie – 3.307,94 zł,
- Wbudowanie kamienia łamanego Dymaczewo Nowe – 1.981,87 zł,
- Wbudowanie MMA ul. Krosińska w Mosinie – 478,09 zł,
- Naprawa zapadniętego chodnika ul. Dworcowa i ul. Kolejowa w Mosinie – 830,74 zł,

- Wbudowanie kamienia łamanego ul. Słoneczna w Mosinie – 3.675,09 zł,
- Uzupełnienie ubytków kamieniem łamanym – 2.125,44 zł,
- Naprawa uszkodzonego chodnika ul. Wodna w Mosinie – 401,04 zł,
- Uzupełnienie ubytków kruszywem łamanym w Świątnikach – 88,56 zł,
- Uzupełnienie ubytków na zjeździe 2460P Czapury – 532,34 zł,
- Uzupełnienie ubytków ul. Łąkowa w Wiórku – 1.047,96 zł,
- Naprawa chodnika w Mosinie – 685,97 zł,
- Wbudowanie kamienia łamanego w Baranówku – 3.532,56 zł,
- Naprawa słupka wygradzeniowego w Daszewicach – 414,39 zł,
- Wbudowanie kamienia łamanego w Mieczewie, ul. Szeroka – 1.057,80 zł,
- Uzupełnienie ubytków MMA w Mosinie – 140,61 zł,
- Uzupełnienie ubytków MMA Krosno – 437,30 zł,
- Uzupełnienie ubytków MMA w Babkach – 1.476,00 zł,
- Uzupełnienie ubytków MMA w Pecnej – 3.836,59 zł,
- Wbudowanie kamienia łamanego w Dymaczewie Starym ul. Bajera – 457,56 zł,
- Naprawa ubytku MMA ul. Krosińska Mosina – 1.380,06 zł,
- Uzupełnienie kruszywem łamanym ubytków nawierzchni w Babkach – 1.476,00 zł,
- Wbudowanie kamienia łamanego ul. Klonowa w Mosinie – 1.328,40 zł,
- Naprawa nawierzchni z kostki brukowej ul. Jeziorna w Mosinie – 272,99 zł,
- Wbudowanie kamienia łamanego na zjeździe ul. Wiejska w Mosinie – 132,84 zł,
- Wbudowanie kamienia łamanego w Wiórku – 2.106,74 zł,
- Naprawa ubytku nawierzchni ul. Budzyńska w Mosinie – 316,38 zł,
- Wbudowanie kamienia łamanego w Mieczewie, ul. Szeroka – 5.093,80 zł,
- Wbudowanie kamienia łamanego w Świątnikach – 153,75 zł,
- Uzupełnienie ubytków na zjeździe ul. Poznańska w Czapurach – 394,28 zł,
- Wbudowanie kamienia łamanego w Daszewicach – 3.133,86 zł,
- Wbudowanie kamienia łamanego ul. Jarzynowa w Mosinie – 132,84 zł,
- Naprawa chodnika ul. Niezłomnych w Mosinie – 6.482,10 zł,
- Naprawa nawierzchni ul. Kopernika w Mosinie – 290,24 zł,
- Podsypanie kruszywem łamanym zjazdu ul. Górna w Daszewicach – 300,12 zł,
- Podsypanie kruszywem łamanym zjazdu ul. Szkolna w Wiórku – 934,80 zł,
- Wbudowanie kamienia łamanego ul. Bajera w Dymaczewie Starym – 856,08 zł,
- Uzupełnienie ubytków MMA w Mieczewie ul. Szeroka – 6.354,80 zł,
- Naprawa przepustu pod zjazdem ul. Szeroka w Mieczewie – 1.108,60 zł,
- Uzupełnienie ubytków MMA ul. Rzeczypospolitej Mosińskiej w Mosinie – 1.451,28 zł,
- Uzupełnienie ubytków MMA ul. Dworcowa i Farbiarska w Mosinie – 255,72 zł,
- Uzupełnienie ubytków MMA ul. Lipowa Pecna – 5.437,58 zł,
- Naprawa ubytków miejsc parkingowych pl. 20 Października w Mosinie – 2.341,31 zł,
- Przegląd i konserwacja urządzeń sygnalizacji świetlnej – 2.420,40 zł,
- Uzupełnienie ubytków ul. Krosińska w Mosinie – 1.188,92 zł,
- Uzupełnienie ubytków na zjeździe ul. Poznańska w Czapurach – 394,28 zł,
- Wymiana uszkodzonej barierki ul. Łąkowa Pecna – 670,72 zł,
- Uzupełnienie ubytków MMA Krajkowo 3.335,64 zł,
- Uzupełnienie ubytków kamieniem łamanym na zjeździe ul. Szkolna w Pecnej – 619,92 zł,
- Naprawa chodnika ul. Targowa w Mosinie – 898,00 zł,
- Naprawa zjazdu ul. Wodna w Radzewicach – 625,46 zł,
- Naprawa odcinka drogi ul. Gruszkowa, Żurawinowa, Promowa w Czapurach – 500,00 zł,
- Naprawa nawierzchni drogi ul. Łąkowa w Wiórku – 404,12 zł,
- Naprawa mostu w Daszewicach – 295,20 zł,
- Naprawa ubytków jezdni ul. Krosińska w Mosinie – 653,86 zł,
- Uzupełnienie ubytków ul. Poznańska w Rogalinie – 277,98 zł,
- Naprawa uszkodzonej ławki i kosza na śmieci ul. Strzelecka w Mosinie – 252,77 zł,
- Naprawa nawierzchni na skrzyżowaniu ul. Śliwkowej i ul. Agrestowej w Mosinie – 929,88 zł,
- Tłuczniowanie zatoki autobusowej i uzupełnienie ubytków kamieniem łamanym ul. Witosa w Dymaczewie Nowym – 998,76 zł,

- Uzupełnienie kruszywem łamanym nawierzchni drogi w Radzewicach – 1.047,96 zł,
- Usunięcie stalowego płotka z chodnika na placu 20 Października – 127,92 zł,
- Uzupełnienie kamieniem łamanym ul. Podleśna i ul. Łąkowa w Wiórku – 415,00 zł,
- Uzupełnienie kamieniem łamanym ul. Żeromskiego w Mosinie – 265,68 zł,
- Uzupełnienie kamieniem łamanym ul. Promowa w Czapurach – 983,63 zł,
- Naprawa ubytków nawierzchni ul. Szkolna w Mosinie – 168,73 zł,
- Naprawa ubytków nawierzchni ul. Krosińska w Mosinie – 400,75 zł,
- Naprawa i zamontowanie barierki ul. Krasickiego w Mosinie – 300,24 zł,
- Uzupełnienie kamieniem łamanym ul. Bajera w Dymaczewie Starym – 1.918,80 zł,
- Uzupełnienie kamieniem łamanym ubytków ul. Wybickiego w Mosinie – 265,68 zł,
- Demontaż progu i oznakowanie pionowe ul. Bajera w Dymaczewie Starym – 760,14 zł,
- Naprawa wymytego pobocza drogi ul. Północna w Rogalinku – 703,19 zł,
- Naprawa wyłukanego chodnika ul. Szeroka w Mieczewie – 929,33 zł,
- Naprawa chodnika ul. Leśna w Mieczewie – 201,25 zł,
- Wbudowanie kamienia łamanego ul. Prezydialna w Rogalinie – 875,76 zł,
- Naprawa progu zwalniającego ul. Mickiewicza w Mosinie – 2.140,09 zł,
- Uzupełnienie ubytków kamieniem łamanym w Radzewicach – 2.302,76 zł,
- Uzupełnienie ubytków ul. Klonowa i ul. Wybickiego w Mosinie – 1.062,72 zł,
- Naprawa chodnika ul. Sowińskiego w Mosinie – 331,17 zł,
- Uzupełnienie ubytków kamieniem łamanym ul. Szkolna w Dymaczewie Starym – 85,61 zł,
- Naprawa ubytków nawierzchni w Baranowie – 423,22 zł,
- Naprawa ubytków ul. Krosińska w Mosinie – 24,61 zł,
- Wbudowanie kamienia łamanego na terenie gminy Mosina – 993,84 zł,
- Naprawa chodnika ul. Marcinkowskiego w Mosinie – 680,81 zł,
- Naprawa chodnika ul. Dworcowa w Mosinie – 176,01 zł,
- Naprawa chodnika ul. Sowińskiego w Mosinie – 23,91 zł,
- Naprawa wymytego gruntu ul. Sikorskiego w Rogalinku – 177,12 zł,
- Remont cząstkowy nawierzchni Krajkowo – 660,88 zł,
- Uzupełnienie odcinka drogi na zjeździe ul. Poznańska w Czapurach – 661,62 zł,
- Wbudowanie kamienia łamanego ul. Krosińska w Mosinie – 2.179,56 zł,
- Wbudowanie kamienia łamanego ul. Mieszka I w Mosinie – 2.391,12 zł,
- Wbudowanie kamienia łamanego ul. Północna w Rogalinku – 7.243,81 zł,
- Naprawa kostki brukowej ul. Dworcowa w Mosinie – 191,88 zł,
- Uzupełnienie ubytków ul. Krosińska w Mosinie – 1.258,49 zł,
- Uzupełnienie kamieniem łamanym nawierzchni na terenie gminy Mosina – 45.971,99 zł,
- Uzupełnienie kamieniem łamanym na tzw. Zawarcu – 35.000,00 zł,
- Naprawa aktywnego przejścia dla pieszych ul. Topolowa w Mosinie – 4.428,00 zł,
- Uzupełnienie kamieniem łamanym ul. Działkowa w Wiórku – 915,12 zł,
- Profilowanie i uzupełnienie kamieniem łamanym nawierzchni w Babkach – 5.947,97 zł,
- Profilowanie drogi ul. Pogodna w Krośnie – 1.353,00 zł,
- Uzupełnienie kamieniem łamanym ul. Wiosenna w Krośnie – 2.819,16 zł,
- Naprawa tabliczki ul. Kusocińskiego w Mosinie – 54,12 zł,
- Wbudowanie kamienia łamanego w Pecnej – 885,60 zł,
- Uzupełnienie ubytków kruszywem łamanym na drodze ul. Stryjeńskiej w Mosinie – 797,04 zł,
- Uzupełnienie ubytków ul. Pożegowska na Glinianki – 2.067,01 zł,
- Uzupełnienie ubytków kruszywem łamanym ul. Chełmońskiego w Mosinie – 664,20 zł,
- Wbudowanie kamienia łamanego w Daszewicach – 1.230,00 zł,
- Profilowanie dróg gminnych – 6.265,20 zł,
- Wbudowanie kamienia łamanego w Dymaczewie Nowym – 1.461,24 zł,
- Wbudowanie kamienia łamanego ul. Tuwima w Mosinie – 398,52 zł,
- Złagodzenie zjazdu ze studzienki na ul. Tylnej w Krośnie – 232,47 zł,
- Utwardzenie kamieniem łamanym drogi w kierunku Glinianek – 1.673,05 zł,
- Uzupełnienie ubytków kamieniem łamanym – 610,08 zł,
- Uzupełnienie ubytków kamieniem łamanym w Daszewicach – 3.886,80 zł,
- Uzupełnienie kamieniem łamanym drogi w Krośnie – 6.464,88 zł,

- Wbudowanie kamienia łamanego w Borkowicach – 885,60 zł,
- Naprawa nawierzchni parkingu przy budynku Mosinova – 176,32 zł,
- Naprawa chodnika w parku Budzyń – 2.768,98 zł,
- Wbudowanie kamienia łamanego ul. Wierzbowa w Daszewicach – 2.027,04 zł,
- Uzupełnienie ubytków na zjeździe ul. Wierzbowa w Borkowicach – 2.081,16 zł,
- Podsypanie wystających studzienek ul. Świerkowa w Rogalinku – 872,56 zł,
- Uzupełnienie kruszywem łamanym w Bolesławcu – 1.387,44 zł,
- Naprawa ubytków na drodze w Żabinku – 1.980,45 zł,
- Zasypanie ubytku gruntu przy lampie na kładce przed targowiskiem – 349,49 zł,
- Wbudowanie kamienia łamanego ul. Wichrowa w Mieczewie – 592,86 zł,
- Wbudowanie kamienia łamanego ul. Klonowa i Kasztanowa w Daszewicach – 4.551,00 zł,
- Podsypanie kruszywem łamanym ul. Główna w Krośnie – 162,36 zł,
- Wbudowanie kamienia łamanego ul. Iwaskiewicza w Mosinie – 1.062,72 zł,
- Wbudowanie kamienia łamanego ul. Cedrowa w Mosinie – 1.062,72 zł,
- Uzupełnienie ubytków ul. Dworcowa w Mosinie – 1.029,51 zł,
- Wymiana uszkodzonego lustra przystań w Radzewicach – 839,35 zł,
- Naprawa uszkodzonej drogi ul. Gruszkowa w Czapurach – 714,57 zł,
- Wymiana uszkodzonych znaków ul. Boczna w Krośnie – 2.523,22 zł,
- Uzupełnienie ubytków na zjazdach ul. Konopnicka w Mosinie – 490,34 zł,
- Naprawa odcinka drogi ul. Gruszkowa, Żurawinowa, Promowa w Czapurach – 1.391,00 zł,
- Wyrównanie drogi i uzupełnienie ubytków kamieniem łamanym ul. Poznańska w Czapurach – 566,42 zł,
- Uzupełnienie kamieniem łamanym ul. Żwirowa Krosno i ul. Kasztanowa w Daszewicach – 1.330,49 zł,
- Uzupełnienie ubytków nawierzchni i wyrównanie drogi ul. Spokojna w Czapurach – 788,55 zł,
- Uzupełnienie kamieniem łamanym ul. Gruszkowa w Czapurach – 916,47 zł,
- Uzupełnienie kamieniem łamanym ul. Żurawinowa w Czapurach – 458,24 zł,
- Uzupełnienie ubytków ul. Konopnicka w Mosinie – 929,88 zł,
- Uzupełnienie zjazdu ul. Jesienna w Krośnie – 162,36 zł,
- Naprawa ul. Krętej w Rogalinku – 1.123,48 zł,
- Uzupełnienie kamieniem łamanym zjazdu ul. B. Krzywoustego w Mosinie – 929,88 zł,
- Naprawa zjazdu w Świątnikach – 301,84 zł,
- Wbudowanie kamienia łamanego ul. Różańska w Mosinie – 398,52 zł,
- Wykorytowanie, wywóz nadmiaru ziemi i wbudowanie kamienia łamanego ul. Rogalińska w Daszewicach – 41.564,68 zł,
- Wbudowanie kamienia łamanego ul. Strzelecka w Mosinie – 18.514,21 zł,
- Wbudowanie kamienia łamanego ul. Żwirowa i ul. Jesienna w Krośnie – 26.157,99 zł,
- Wbudowanie kamienia łamanego ul. Pożegowska w Mosinie – 4.375,79 zł,
- Uzupełnienie ubytków kamieniem łamanym w Radzewicach – 2.300,00 zł,
- Uzupełnienie kruszywem ubytków ul. Piwoniowa w Babkach – 2.140,20 zł,
- Wbudowanie kamienia łamanego ul. Poznańska w Rogalinie – 344,40 zł,
- Wbudowanie kamienia łamanego ul. Malinowskiego w Mosinie – 265,68 zł,
- Naprawa ławki przy pomniku Tadeusza Kościuszki – 509,31 zł,
- Wbudowanie kamienia łamanego w Daszewicach – 1.230,00 zł,
- Wbudowanie kamienia łamanego w Mosinie – 16.426,27 zł,
- Uzupełnienie kamieniem łamanym ul. Norwida w Mosinie – 1.195,56 zł,
- Uzupełnienie bazaltem wyrw ul. Kasztanowa w Daszewicach – 427,36 zł,
- Wbudowanie kamienia łamanego w Drużynie – 4.585,44 zł,
- Wbudowanie kamienia łamanego w Daszewicach – 4.406,84 zł,
- Wbudowanie kamienia łamanego ul. Jagiellończyka w Mosinie – 3.985,20 zł,
- Wbudowanie kamienia łamanego – ul. Gruszkowa i Lipowa w Czapurach – 2.651,88 zł,
- Wbudowanie kamienia łamanego ul. Krótka w Rogalinku – 1.244,76 zł,
- Naprawa ubytku nawierzchni na łuku ul. Leśnej w Krośnie – 157,44 zł,
- Wbudowanie kamienia łamanego na terenie gminy – 34.845,21 zł,
- Uzupełnienie kamienia łamanego na tzw. Zawarcu – 35.000,00 zł.
- Naprawa ogrodzenia na węźle przesiadkowym PKP Mosina – 1.175,09 zł,
- Naprawa ogrodzenia wieży widokowej i dojścia do skarpy – 2.723,58 zł,

- Naprawa architektury drewnianej na terenie Glinianek Mosina – 8.131,76 zł,
- Naprawa ubytków ścieżek pieszo-rowerowych na Gliniankach w Mosinie – 20.676,30 zł,
- Naprawa barierek na Gliniankach w Mosinie – 8.224,71 zł,
- Naprawa zabezpieczenia siatką leśną na Gliniankach – 1.774,03 zł,
- Naprawy instalacyjno-budowlane w budynku ul. Główna 18 Pecna – 2.425,35 zł,
- Naprawy wodno-kanalizacyjne w budynku ul. Szkolna 11 Wiórek – 10.279,92 zł,
- Zabezpieczenie poddasza budynku komunalnego ul. Pożegowska 17 w Mosinie – 2.199,66 zł,
- Usunięcie awarii wodnej we wsi Sowiniec – 2.374,87 zł,
- Usunięcie awarii wodno-kanalizacyjnej w budynku ul. Główna Pecna – 2.343,88 zł,
- Remont dachu budynku komunalnego ul. Pożegowska 10a/6 w Mosinie – 8.798,85 zł,
- Naprawa instalacji elektrycznej i montaż podgrzewaczy wody pl. 20 Października 27 w Mosinie – 3.725,40 zł,
- Przeniesienie wodomierza z piwnicy w budynku komunalnym ul. Pożegowska 12 w Mosinie – 4.791,20 zł,
- Przetawienie pieca kaflowego w lokalu ul. Pożegowska 17/7 w Mosinie – 4.791,20 zł,
- Przetawienie pieca kaflowego w lokalu ul. Pożegowska 10a/2 w Mosinie – 12.880,79 zł,
- Wymiana uszkodzonego bojlera w budynku ul. Główna 50 Pecna – 2.039,56 zł,
- Usunięcie awarii instalacji wodnej we wsi Sowiniec – 3.603,74 zł,
- Naprawa instalacji elektrycznej ul. Krotowskiego 16 w Mosinie – 5.037,77 zł,
- Przetawienie pieca kaflowego ul. Pożegowska 12/2 w Mosinie – 4.957,83 zł,
- Przetawienie pieca kaflowego w lokalu mieszkalnym ul. Pożegowska 17 w Mosinie – 5.641,46 zł,
- Wymiana zaworów i głowic termostatycznych w budynku ul. Dworcowa 3a w Mosinie – 4.281,61 zł,
- Naprawa dachu w budynku ul. Dworcowa 3a w Mosinie – 2.163,44 zł,
- Odprowadzenie wód w piwnicy ul. Pożegowska 17 w Mosinie – 4.370,31 zł,
- Wzmocnienie muru oporowego ul. Fiedlera 3 w Mosinie – 10.129,76 zł,
- Prace dekarские dachu ul. Krotowskiego 16 w Mosinie – 5.829,11 zł,
- Wymiana drzwi do mieszkania komunalnego ul. Mickiewicza 2 w Mosinie – 4.528,47 zł,
- Wymiana podzielników ciepła na grzejnikach w budynku ul. Dworcowa 3a w Mosinie – 3.034,35 zł,
- Prace instalacyjne c.o. ul. Główna 25a w Krośnie – 11.686,80 zł,
- Prace instalacyjne c.o. ul. Fiedlera 3 w Mosinie – 13.251,00 zł,
- Wymiana 3 lam z czujnikiem ruchu ul. Pożegowska 3a w Mosinie – 1.328,40 zł,
- Remont dachu w budynku ul. Szkolna 11 Wiórek – 4.686,30 zł,
- Usunięcie awarii we wsi Sowiniec – 2.178,14 zł,
- Remont dachu ul. Pożegowska 12 w Mosinie – 2.658,94 zł,
- Naprawa rozdzielni elektrycznej ul. Główna 50 Pecna – 5.533,28 zł,
- Malowanie pomieszczeń komunalnych w Jeziorach 1/6 – 8.018,17 zł,
- Naprawa ekspresu ciśnieniowego -400,00 zł,
- Konserwacja urządzeń dźwigowych ul. Dworcowa 3 w Mosinie – 6.641,28 zł,
- Konserwacja (całoroczna) systemu telefonicznego – 44.280,00 zł,
- Remont pomieszczeń budynku nr 1 – kosztorys – 4.920,00 zł,
- Naprawa odwodnienia liniowego przed budynkiem UM – 1.303,68 zł,
- Przegląd i konserwacja drzwi wejściowych do budynku UM – 676,50 zł,
- Malowanie sali ślubów – 20.000,00 zł,
- Przegląd i konserwacja urządzeń klimatyzacyjnych w budynku UM – 1.273,05 zł,
- Naprawa auta służbowego – 414,00 zł,
- Naprawa gzymsów -budynek UM – 36.654,00 zł,
- Naprawa drukarki – 1.878,21 zł,
- Naprawa dachu – budynek UM – 4.920,00 zł,
- Przegląd i konserwacja gaśnic, hydrantów – 2.765,04 zł,
- Naprawa drukarki – 4.182,00 zł,
- Naprawa dachu ul. Dworcowa 3 w Mosinie – 2.460,00 zł,
- Przegląd i konserwacja urządzeń klimatyzacyjnych (II etap) – 1.273,05,
- Przegląd i konserwacja kotłowni – plan 1.060,00 zł,
- Przegląd drożności przewodów kominowych – 1.291,50 zł,
- Naprawa pojazdu OSP Mosina – 800,00 zł,
- Naprawa pojazdu OSP Pecna – 5.000,00 zł,
- Serwis/naprawa systemu alarmowego OSP Radzewice – 664,20 zł,

- Naprawa układu kierowniczego OSP Mosina – 615,00 zł,
- Naprawa pojazdu OSP Mosina – 2.890,50 zł,
- Regeneracja silnika pojazdu OSP Mosina – 17.000,00 zł,
- Naprawa samochodu OSP Nowinki – 2.200,00 zł,
- Naprawa układu hamulcowego pojazdu OSP – 492,00 zł,
- Naprawa układu hamulcowego pojazdu Straży Miejskiej – 1.326,15 zł,
- Naprawa pojazdu Straży Miejskiej – 2.670,00 zł,
- Naprawa koła pojazdu Straży Miejskiej – 73,80 zł,
- Serwis/naprawa klimatyzacji pojazdu Straży Miejskiej – 830,00 zł,
- Naprawa pojazdu Straży Miejskiej – 911,23 zł,
- Naprawa pojazdu Straży Miejskiej – 299,21 zł,
- Naprawa pojazdu – zarządzanie kryzysowe – 9.792,96 zł,
- Remont monitoringu Mosina – Pożegowo – 9.511,59 zł,
- Naprawa systemu telewizji dozorowej Pożegowo – 3.997,50 zł,
- Remont monitoringu – 4.499,96 zł,
- Naprawa kosy spalinowej – 160,01 zł,
- Konserwacja ławek KO nr 6 – 1.617,45 zł,
- Odnowienie ogrodzenia RS Baranówko – 846,00 zł,
- Naprawa tapicerki meblowej – 910,00 zł,
- Naprawa klimatyzacji w świetlicy Żabinko – 1.235,01 zł,
- Naprawa ławek Radzewice – 500,00 zł,
- Naprawa kanalizacji sanitarnej świetlica w Dymaczewie Nowym – 2.057,00 zł,
- Malowanie świetlicy Borkowice – 4.920,00 zł,
- Remont posadzki w świetlicy w Rogalinku – 12.289,90 zł,
- Remont świetlicy w Daszewicach – 31.000,00 zł,
- Malowanie świetlicy w Świątnikach – 5.000,00 zł,
- Prace elektryczne w świetlicy w Świątnikach – 3.567,00 zł,
- Remont w świetlicy w Nowinkach – 6.737,57 zł,
- Naprawa/wymiana wentylatora w lodówce RS Mieczewo – 370,00 zł,
- Naprawa uszkodzonych wnek okiennych w świetlicy w Mieczewie – 2.524,94 zł
- Wzmocnienie konstrukcji stalowej przy świetlicy w Radzewicach – 4.152,82 zł,
- Naprawa dachów świetlic w Czapurach, Krosinku i Dymaczewie Nowym – 13.874,40 zł,
- Naprawa/wymiana rynny w świetlicy w Rogalinku – 2.460,00 zł,
- Naprawa dachu w świetlicy w Dymaczewie Starym – 6.132,78 zł,
- Naprawa ogrodzenia na terenie świetlicy w Wiórku – 6.080,66 zł,
- Naprawa instalacji odgromowych w świetlicach na terenie Gminy Mosina – 21.432,48 zł,
- Remont podjazdu przed świetlicą wiejską w Mieczewie – 28.310,54 zł,
- Przegląd klimatyzacji w świetlicy w Wiórku – 1.033,20 zł,
- Naprawa placu zabaw w Żabinku – 2.700,00 zł,
- Naprawa obręczy do gry w koszykówkę – 1.450,00 zł,
- Naprawa ławek RS Sasinowo – 3.950,00 zł,
- Naprawa schodów przy scenie plac zabaw Dymaczewo Stare – 1.350,00 zł,
- Remont zadaszenia altany w Żabinku – 12.089,40 zł,
- Naprawa gontu na altanie KO nr 7 – 2.900,00 zł,
- Naprawa deski w ławce Plac zabaw Borkowice – 194,52 zł,
- Naprawy bujaków na placach zabaw na terenie gminy Mosina – 29.790,60 zł

I.5 Dochody uzyskane z tytułu wykonywania prawa własności i innych praw majątkowych oraz z wykonywania posiadania w okresie od dnia 01.01.2023 - 31.12.2023 r.

Tabela nr 25.

Plan i wykonanie dochodów uzyskanych z tytułu wykonywania prawa własności

I.p.	Nazwa	Plan	Wykonanie	%
I.	Gmina Mosina razem:	19 496 568,06	18 282 989,21	93,78
1.	Wpływy z opłat z tytułu użytkowania wieczystego nieruchomości 700/70005/0550	855 162,76	855 162,76	100,00
2.	Wpływy z najmu i dzierżawy składników majątkowych Skarbu Państwa, jednostek samorządu terytorialnego lub innych jednostek zaliczanych do sektora finansów publicznych oraz innych umów o podobnym charakterze	1 088 568,24	1 146 107,17	105,29
a/	020-02001-0750 czynsz dzierżawny	30 909,80	30 909,80	100,00
b/	700-70005-0750 dzierżawa gruntów	440 000,00	368 099,59	83,66
c/	700-70007-0750 dzierżawa budynków komunalnych	402 658,44	524 191,45	130,19
d/	921-92109-0750 wynajem świetlic	80 000,00	66 669,11	83,34
e/	926-92605-0750 wynajem obiektów sportowych	135 000,00	156 237,22	115,74
3.	Wpływy z tytułu przekształcenia prawa użytkowania wieczystego przysługującego osobom fizycznym w prawo własności	16 710,00	16 003,40	95,78
4.	Wpływy z tytułu odpłatnego nabycia prawa własności oraz prawa użytkowania wieczystego nieruchomości 700/70005/0770	1 517 000,00	1 259 894,77	83,06

5.	Wpływy z usług	1 658 596,00	1 691 171,48	101,97
a/	750-75023-0830	222 000,00	198 559,41	89,45
b/	801-80104-0830	800 000,00	830 545,95	103,82
c/	852-85202-0830	70 000,00	58 712,00	83,88
d/	852-85214-0830	25 000,00	11 252,05	45,01
e/	852-85228-0830	175 000,00	195 132,88	111,51
f/	926-92605-0830	366 596,00	396 969,19	108,29
6.	Wpływy ze sprzedaży składników majątkowych 020-02001-0870	831,06	831,06	100,00
7.	Wpływy z innych lokalnych opłat pobieranych przez jst na podstawie odrębnych ustaw	14 359 700,00	14 168 981,33	98,68
a/	756-75618-0490 opłaty za zajęcie pasa	1 420 000,00	1 055 154,71	117,69
b/	756-75618-0490 opłaty adiacenckie		241 480,24	
c/	756-75618-0490 opłaty parkingowe		359 458,06	
d/	756-75618-0490 inne wpływy		15 088,50	
e/	900-90002-0490 wpływy z opłat za gospodarowanie odpadami komunalnymi	12 939 700,00	12 497 799,82	96,59

Wpływy z najmu i dzierżawy składników majątkowych Skarbu Państwa, jednostek samorządu terytorialnego lub innych jednostek zaliczanych do sektora finansów publicznych oraz innych umów o podobnym charakterze dotyczą:

1/ czynsz dzierżawny za obwody łowieckie wg poniższego zestawienia:

- wpływy z Lasów Państwowych w kwocie 4.151,98 zł,
- wpływ ze Stacji Badawczej Polskiego Związku Łowieckiego Ośrodek Hodowli Zwierząt w Czempiniu w kwocie 1.118,75 zł,
- wpływ z Powiatu Poznańskiego w kwocie 25.639,07 zł,

2/ dzierżawa gruntów i budynków komunalnych:

- osoby fizyczne – wpływy w wysokości 368 099,59 zł,
- osoby prawne – wpływy w wysokości 524 191,45 zł.

Zarządzanie i administrowanie mieszkalnymi zasobami komunalnymi Gminy Mosina zostało przekazane Zakładowi Usług Komunalnych Sp. z o.o.. W roku 2023 Spółka wykonywała te zadania na mocy Porozumienia nr MK.2.2023 z dnia 20 stycznia 2023 roku. Przedmiotem Porozumienia są czynności zarządzania i administrowania oraz inne roboty i usługi, w tym usługi i roboty budowlane, związane z obsługą nieruchomości. Zgodnie z Porozumieniem czynności wykonywane są w następujących lokalach i nieruchomościach:

- mieszkaniowym zasobie Gminy Mosina wchodzącym w skład Gminnego Zasobu Nieruchomości,
- lokalach użytkowych,
- lokalach wchodzących w skład Wspólnot Mieszkaniowych,
- lokalach wchodzących w skład MTBS Sp. z o.o. w Mosinie,
- lokalach wynajętych na cele mieszkaniowe od innych podmiotów,
- świetlicach wiejskich,
- budynkach użyczonych Ochotniczemu Strażom Pożarnym działającym na terenie Gminy Mosina,
- nieruchomościach gruntowych przyległych do budynków mieszkalnych i pomieszczeń przynależnych do lokali oraz lokali użytkowych,
- lokalach o innym przeznaczeniu.

3/ wynajem świetlic na łączną kwotę 66.669,11 zł wg poniższego zestawienia:

- Czapury	7.662,55 zł,
- Borkowice, Bolesławiec	4.319,47 zł,
- Dymaczewo Nowe	325,20 zł,
- Nowinki, Drużyna	3.191,05 zł,
- Krajkowo	3.158,58 zł,
- Krosinko	7.268,23 zł,
- Radzewice	2.491,87zł,
- Rogalinek	780,48 zł,
- Krosno	15.276,27zł,
- Daszewice	10.145,21 zł,
- Mieczewo	1.752,04 zł,
- Pecna	742,85zł,
- Wiórek	5.382,13 zł,
- Żabinko	1.268,29 zł,
- Sowinki	1.384,55 zł,
- Świątniki	1.520,34 zł.

4/ wynajem obiektów sportowych (m.in. sala gimnastyczna, stadion, przystań żeglarska)

Wpływy z usług świadczonych przez Ośrodek Sportu i Rekreacji w Mosinie dotyczą

- opłaty za wstęp na siłownię,
- wejście do sauny,
- zajęcia fitness z oferty OSiR,
- opracowanie indywidualnego planu ćwiczeń.

Rodzaj usługi	Liczba umów w 2019 roku	Liczba umów w 2020 roku	Liczba umów w 2021 roku	Liczba umów w 2022 roku	Liczba umów w 2023 roku
Karnet siłownia - 2 wejścia w tygodniu	72	55	39	75	11
Karnet do godziny 14:00	45	25	4	16	11
karnet junior	760	325	109	369	103
karnet open	1687	1142	141	161	78
karnet senior	151	72	46	170	48
Karnet senior – jedno wejście w tygodniu	12	114	2	5	0
karnet siłownia	753	524	440	634	454
Wejście bezpłatne	390	195	285	320	467
wejście jednorazowe na siłownię 15-17 lat	12	3	9	12	0
wejście jednorazowe na siłownię 18+	51	45	12	27	33

wejście jednorazowe na zajęcia grupowe 18+	41	24	8	14	15
wejście jednorazowe na zajęcia grupowe 15-17	25	12	13	15	0
karnet promocyjny junior	70	0	107	1	4
karnet promocyjny senior	9	0	38	0	0
karnet promocyjny open	243	0	299	3	0
Karnet multisport kids	0	1	6	4	10
karnet multisport plus	189	72	197	97	228
karnet multisport senior	3	2	0	0	3
karnet weteran - bezpłatny	3	0	2	2	5
Karnet na zajęcia fitness	0	0	266	972	443
3 m-czny karnet na zajęcia fitness	0	0	2	3	1
3 m-czny karnet na siłownię	0	0	0	4	0
Karnet OK System	0	0	7	6	5
Razem:	4516	2611	2032	2910	3806

Ośrodek Sportu i Rekreacji w Mosinie działał przez cały rok 2023.

W porównaniu z rokiem 2022 OSiR w Mosinie zwiększył sprzedaż karnetów o 896 szt. z 2910 do 3806.

Tabela nr 26.

Dochody Gminy Mosina z tytułu wykonywania prawa własności w latach 2020-2023

Nazwa	Stan na dzień 31.12.2020	Stan na dzień 31.12.2021	Stan na dzień 31.12.2022	Stan na dzień 31.12.2023	Różnica +,- (rok 2023-2022)
Rodzaj dochodów wg §					
Wpływy z opłat z tytułu użytkowania wieczystego nieruchomości §0550	827 680,41	853 415,60	790 270,76	855 162,76	+64 892,00
Wpływy z najmu i dzierżawy składników majątkowych Skarbu Państwa, jednostek samorządu terytorialnego lub innych jednostek zaliczanych do sektora finansów publicznych oraz innych umów o podobnym charakterze §0750	856 308,73	1 026 655,55	1 089 981,81	1 184 684,90	+94 703,09
Wpływy z tytułu przekształcenia prawa użytkowania wieczystego przysługującego osobom fizycznym w prawo własności §0760	40 432,51	16 709,88	16 352,63	16 003,40	-349,23
	1 936 546,04	3 324 206,57	798 368,46	1 259 894,77	+461 526,31

Wpływy z tytułu odpłatnego nabycia prawa własności oraz prawa użytkowania wieczystego nieruchomości §0770					
Wpływy ze sprzedaży składników majątkowych §0870	4 488,68	11 306,41	8 451,10	831,06	- 7 620,04
Wpływy ze sprzedaży usług §0830	359 484,81	450 130,10	589 729,16	1 691 171,48	+1 101 442,32
Wpływy z innych lokalnych opłat pobieranych przez jst na podstawie odrębnych ustaw §0490	9 204 817,14	11 233 658,40	12 956 571,93	14 168 981,33	+1 212 409,40
RAZEM:	13 229 758,32	16 916 082,51	16 916 082,51	19 176 729,70	+2 260 647,19

Tabela nr 27.

Dochody wykonane i zaległości w wybranych podatkach i opłatach w roku 2022-2023

Lp.	Rodzaje wierzytelności		Dochody wykonane stan na 31.12.2022	Kwoty zaległości 31.12.2022	Dochody wykonane stan na 31.12.2023	Kwoty zaległości 31.12.2023
			1	2	3	4
1.	Podatek od nieruchomości	Osoby fizyczne	7 198 659,47	1 488 537,04	8 037 570,55	1 126 336,81
		Osoby prawne	19 305 295,30	1 249 785,31	20 375 873,41	519 251,67
		Razem	26 503 954,77	2 738 322,35	28 413 443,96	1 645 588,48
2.	Podatek rolny	Osoby fizyczne	266 281,75	6 624,45	308 965,44	13 269,84
		Osoby prawne	52 534,00	44,00	58 383,00	148,00
		Razem	318 815,75	6 668,45	367 348,44	13 417,84
3.	Podatek leśny	Osoby fizyczne	30 656,17	770,00	44 312,00	985,76
		Osoby prawne	195 854,00	0,00	297 503,00	66,00
		Razem	226 510,17	770,00	341 815,00	1 051,76
4.	Podatek od środków transportu	Osoby fizyczne	553 016,58	249 106,22	598 682,51	221 579,57
		Osoby prawne	350 197,91	5 616,35	405 108,21	15 769,82
		Razem	903 214,49	254 722,57	1 003 790,72	237 349,39
5.	Opłata targowa		178 457,50	0,00	177 372,00	0,00
RAZEM			28 130 952,68	3 000 483,37	30 303 770,12	1 897 407,47

Tabela nr 28.

Dochody wykonane w wybranych podatkach i opłatach w latach 2020-2023

Lp.	Rodzaje wierzitelności		Kwota wpływów stan na 31.12.2020	Kwota wpływów stan na 31.12.2021	Kwota wpływów stan na 31.12.2022	Kwota wpływów stan na 31.12.2023
			1	2	3	4
1.	Podatek od nieruchomości	Osoby fizyczne	6 019 294,11	6 574 234,31	7 198 659,47	8 037 570,55
		Osoby prawne	16 250 715,96	17 051 702,42	19 305 295,30	20 375 873,41
		Razem	22 270 010,07	23 625 936,73	26 503 954,77	28 413 443,96
2.	Podatek rolny	Osoby fizyczne	243 305,59	251 870,80	266 281,75	308 965,44
		Osoby prawne	37 048,00	42 846,00	52 534,00	58 383,00
		Razem	280 353,59	294 716,80	318 815,75	367 348,44
3.	Podatek leśny	Osoby fizyczne	29 163,47	27 487,49	30 656,17	44 312,00
		Osoby prawne	179 704,00	181 059,00	195 854,00	297 503,00
		Razem	208 867,47	208 546,49	226 510,17	341 815,00
4.	Podatek od środków transportu	Osoby fizyczne	544 874,79	589 587,35	553 016,58	598 682,51
		Osoby prawne	260 671,40	261 946,20	350 197,91	405 108,21
		Razem	805 546,19	851 533,55	903 214,49	1 003 790,72
5.	Opłata targowa		116 189,50	274 598,00	178 457,50	177 372,00
RAZEM			23 680 966,82	25 255 331,57	28 130 952,68	30 303 770,12

I.6 HIPOTEKI

Podatek od nieruchomości

Osoby fizyczne

Wartość zabezpieczeń hipotecznych na dzień 31 grudnia 2022 roku wyniosła 315 004 ,25 zł.

W okresie od 1 stycznia 2023 roku do 31 grudnia 2023 roku ustanowiono 2 hipoteki przymusowe na kwotę 6 132,40 zł.

Na zaległości objęte hipotekami wpłacono podatek w wysokości 12 056 ,93 zł oraz dokonano odpisu należności w związku z przedawnieniem w wysokości 632,00 zł. W związku z powyższym stan zaległości objętych hipoteką na dzień 31 grudnia 2023 roku wynosi 308 447 72 zł.

Podatek od nieruchomości

Osoby prawne

Wartość zabezpieczeń hipotecznych na dzień 31 grudnia 2022 roku wyniosła 52 610 ,69 zł.

W okresie od 1 stycznia 2023 roku do 31 grudnia 2023 roku nie ustanowiono hipoteki. Na zaległości objęte hipotekami nie wpłacono żadnej kwoty.. W związku z powyższym stan zaległości objętych hipoteką na dzień 31 grudnia 2023 roku wynosi 52.610,69 zł.

Podatek rolny

Osoby fizyczne

Wartość zabezpieczeń hipotecznych na dzień 31 grudnia 2022 roku wyniosła 1.557,00 zł.

W okresie od 1 stycznia 2023 roku do 31 grudnia 2023 roku nie ustanowiono hipoteki. Na zaległości objęte hipotekami nie wpłacono żadnej kwoty. W związku z powyższym stan zaległości objętych hipoteką na dzień 31 grudnia 2023 roku wynosi 1.557,00 zł.

Podatek leśny

Osoby fizyczne

Wartość zabezpieczeń hipotecznych na dzień 31 grudnia 2022 roku wyniosła 140,00 zł.

W okresie od 1 stycznia 2023 roku do 31 grudnia 2023 roku nie ustanowiono hipoteki. Na zaległości objęte hipotekami nie wpłacono żadnej kwoty. W związku z powyższym stan zaległości objętych hipoteką na dzień 31 grudnia 2023 roku wynosi 140,00 zł.

I.7 DŁUGOTERMINOWE AKTYWA TRWAŁE W GMINIE MOSINA

I.7.1 Akcje i udziały w Gminie Mosina

Tabela nr 29.

Długoterminowe aktywa finansowe w Gminie Mosina w latach 2018-2022

I.p.	Długoterminowe aktywa finansowe	Rok 2019	Rok 2020	Rok 2021	Rok 2022	Rok 2023	Zmiany 2023-2022
1	Akcje - Aquanet Sp. z o.o.	74 518 984,00	74 518 984,00	74 518 984,00	74 518 984,00	74 518 984,00	0,00
2	Udziały – Mosińskie Towarzystwo Budownictwa Społecznego Sp. z o.o. w Mosinie	3 104 000,00	3 104 000,00	3 104 000,00	3 104 000,00	3 104 000,00	0,00
3	Udziały - Zakład Usług Komunalnych Sp. z o.o. w Mosinie	4 380 200,00	4 380 200,00	4 380 200,00	4 380 200,00	4 380 200,00	0,00
4	Udziały - Przedsiębiorstwo Usług Komunalnych Sp. z o.o. w Mosinie	915 000,00	915 000,00	915 000,00	915 000,00	915 000,00	0,00
5	Udziały – Park Strzelnica Sp. z o.o.	0,00	3 700 000,00	3 800 000,00	1 800 000,00	1 800 000,00	0,00
6	Udziały – ZGO Sp. z o.o. w Jarocinie	0,00	0,00	399 510,02	399 510,02	399 510,02	0,00
RAZEM:		82 918 184,00	86 618 184,00	87 117 694,02	85 117 694,02	85 117 694,02	0,00

Gmina Mosina posiada akcje **AQUANET S.A.** (KRS 0000234819, NIP 777-00-03-274), których łączna wartość na dzień 31 grudnia 2022 roku wynosi 74.518.984,00 zł. (74.518.984 sztuk akcji po 1 zł). Udział Gminy Mosina w kapitale zakładowym AQUANET S.A. wynosi 6,65%.

W dniu 9 grudnia 2020 r. zawarto Porozumienie Międzygminne pomiędzy Gminą Mosina a Gminą Jarocin w sprawie powierzenia Gminie Jarocin przygotowania i wykonania zadania pn.: „Zorganizowanie i nadzór nad funkcjonowaniem systemu gospodarki odpadami dla gmin objętych Porozumieniem w zakresie zagospodarowania odpadów komunalnych”. Zadanie to polega na:

- opracowaniu i stworzeniu wspólnego systemu gospodarki odpadami dla Stron Porozumienia, w szczególności polegającego na unieszkodliwieniu odpadów komunalnych i utrzymaniu składowisk,
- dążeniu do ujednoczenia aktów prawa miejscowego w zakresie gospodarowania odpadami komunalnymi Stron Porozumienia,
- przygotowaniu dokumentacji technicznych, ekonomicznych i prawnych niezbędnych dla ewentualnej rozbudowy Zakładu Gospodarki Odpadami Sp. z o.o. w Jarocinie – Wielkopolskie Centrum Recyklingu,
- nadzorze nad funkcjonowaniem wspólnego systemu gospodarowania odpadami komunalnymi, o których mowa w pkt.1.

W dniu 4 lutego 2021 r. aktem notarialnym Nr Repertorium A 724/2021 Gmina Mosina złożyła oświadczenie o przystąpieniu do spółki i objęciu udziałów w podwyższonym kapitale zakładowym spółki z ograniczoną odpowiedzialnością „ZGO Sp. z o.o. w Jarocinie – Wielkopolskie Centrum Recyklingu” W/w aktem notarialnym Gmina Mosina objęła **434 udziały**, pokrywając je wkładem pieniężnym w kwocie **399.510,02 zł**, z czego kwota 217.000,00 zł została wpłacona tytułem objęcia udziałów po ich wartości nominalnej, tj. po 500,00 zł za każdy udział, natomiast nadwyżka w kwocie 182.510,02 zł została wpłacona na kapitał zapasowy Spółki.

Informacje o pozostałych spółkach, tj. spółkach ze 100% udziałem kapitału Gminy Mosina przedstawiono w rozdziale II Aktywa trwałe w spółkach prawa handlowego.

ROZDZIAŁ II – Aktywa trwałe w spółkach prawa handlowego

II.1 Mosińskie Towarzystwo Budownictwa Społecznego Sp. o.o.

Gmina Mosina posiada 100% udziałów w **Towarzystwie Budownictwa Społecznego Sp. z o.o.** w Mosinie (KRS 0000182987, NIP 777-24-48-075) o łącznej wartości kapitału zakładowego w wysokości 3.104.000,00 zł (3.104 udziały po 1.000,00 zł/szt.). Gmina Mosina pokryła udziały w kapitale zakładowym poprzez wniesienie aportu w postaci prawa własności niezabudowanej nieruchomości o wartości 3.104.000,00 zł. Przekazanie nastąpiło aktem notarialnym w dniu 11.07.2000 r. Nr repertorium A3831/2000 i do dnia 31.12.2023r. wartości wniesionego kapitału nie uległa zmianie. Spółka prowadzi działalność w zakresie budowy domów mieszkalnych i ich eksploatacji na zasadzie najmu.

Tabela nr 30.

Zestawienie środków trwałych i wartości niematerialnych i prawnych w MTBS Sp. z o.o. w latach 2020-2023

Wyszczególnienie	Stan na 31.12.2020	Stan na 31.12.2021	Stan na 31.12.2022	Stan na 31.12.2023	Umorzenia	Stan na 31.12.2023
	brutto	brutto	brutto	brutto		netto
Grunty	3 104 000,00	3 104 000,00	3 104 000,00	3 104 000,00	0,00	3 104 000,00
Budynki, lokale i obiekty inżynierii lądowej i wodnej	16 705 889,54	16 705 889,54	16 705 889,54	16 705 889,54	2 331 610,15	14 374 279,39
Maszyny, urządzenia techniczne	19 090,08	19 090,08	19 090,08	24 980,08	24 980,08	0,00
Razem:	19 828 979,62	19 828 979,62	19 828 979,62	19 834 869,62	2 356 590,23	17 478 279,39
Wartości niematerialne i prawne	4 320,00	4 320,00	4 320,00	4 320,00	4 320,00	0,00

Wartość netto środków trwałych na dzień 31.12.2023 r. wynosi 17.478.279,39 zł netto.

Wartość umorzeń na dzień 31.12.2023r. wyniosła 2.356.590,23 zł, umorzenia naliczone w roku 2023 wynoszą 153.248,86 zł.

Środki trwałe w budowie MTBS Sp. z o.o. na dzień 31.12.2023 r. wynoszą 168.671,86 zł.

Kredyty długoterminowe zaciągnięte na budowę środków trwałych są zabezpieczone w następujący sposób:

- hipoteka kaucyjna 17.415.000,00 zł
- cesja wierzytelności z tytułu należności czynszów 519.700,00 zł,
- poręczenia finansowe Gminy Mosina 2.152.000,00 zł.

II.2 Zakład Usług Komunalnych Sp. z o.o. w Mosinie

W 2022 roku nie uległa zmianie wartość kapitału zakładowego Zakładu Usług Komunalnych Sp. z o.o. w Mosinie (KRS 0000381930, NIP 7773202086). Gmina Mosina posiada 100% udziałów w/w spółki o wartości 4.380.200,00 zł (87.604 udziałów po 50,00 zł/szt.).

Tabela nr 31.

Zestawienie środków trwałych i wartości niematerialnych i prawnych w ZUK Sp. z o.o. w latach 2020-2022

Wyszczególnienie	Stan na	Stan na	Stan na	Stan na	Umorzenia	Stan na
	31.12.2020	31.12.2021	31.12.2022	31.12.2023		31.12.2023
	brutto	brutto	brutto	brutto		netto
Grunty	1 342 300,00	1 342 300,00	1 342 300,00	1 342 300,00	0,00	1 342 300,00
Budynki, lokale i obiekty inżynierii lądowej i wodnej	1 762 824,31	1 762 824,31	1 762 824,31	1 788 137,32	687 258,33	1 100 878,99
Maszyny, urządzenia techniczne	1 520 007,55	1 520 007,55	1 687 207,55	1 718 246,00	1 522 683,27	195 562,73
Środki transportu	4 260 316,85	4 087 468,75	4 145 461,89	4 280 161,89	3 039 428,98	1 240 732,91
Narzędzia, przyrządy, ruchomości i wyposażenie	8 900,00	8 900,00	8 900,00	8 900,00	8 900,00	0,00
Razem:	8 894 348,71	8 721 500,61	8 946 693,75	9 137 745,21	5 258 270,58	3 879 474,63
Wartości niematerialne i prawne	28 595,09	38 897,17	39 727,17	39 727,17	39 727,17	0,00

Zakład Usług Komunalnych Sp. z o. o w Mosinie w okresie obrotowym 2023 roku dokonał zmian w niżej wymienionych składnikach rzeczowych aktywów trwałych:

Zakupiono

- 03.01.2023r. Parkometr Z3 Wersja T-Solar – wartość bilansowa brutto 22.725,00zł
- 24.03.2023r. Agregat prądowórczy inwerterowy F4001/SE – wartość bilansowa brutto 4.715,45zł
- 26.04.2023r. Laptop Lenovo Think Book 15 G4 W11Pro – wartość bilansowa brutto 3.598,00zł
- 18.09.2023r. Zabudowa Kiper na ciężarowy samochód – wartość bilansowa brutto 62.500,00zł
- 10.10.2023r. Samochód ciężarowy Mercedes Axor 1829 rok produkcji 2014 – wartość bilansowa brutto 127.500,00zł
- 31.10.2023r. Ułożenie nawierzchni utwardzonej w Mosinie ul. Sowiniecka 6G – wartość bilansowa brutto 25.313,01zł
- 06.11.2023r. Samochód ciężarowy RENAULT TRAFIC NR REJ. WU3163M – wartość bilansowa brutto 117.000,00zł
- 07.11.2023r. Samochód ciężarowy MAN TGM 18-290 VIN WMAN28ZZ7EY307015 wartość bilansowa brutto 120.000,00zł
- 20.12.2023r. Beczka asenizacyjna wartość bilansowa brutto 70.000,00zł.

Zakupione środki trwałe zwiększyły w rzeczowych aktywach trwałych bilansową wartość brutto o kwotę 553.351,46zł.

Zlikwidowano-sprzedano:

1. 22.12.2023r. Hakówiec MAN – wartość bilansowa brutto 49.500,00zł
2. 30.12.2023r. Volkswagen T5 CARAVELLE wartość bilansowa brutto 119.200,00zł
3. 30.12.2023r. samochód nissan PZ209AH wartość bilansowa brutto 62.000,00zł.
4. 31.12.2023r. Śmieciarka MERCEDES BENS ECONIK 2628G wartość bilansowa brutto 6.600,00zł
5. 31.12.2023r. Śmieciarka DAF DF 75 PZ537HW wartość bilansowa brutto 125.000,00zł

Zlikwidowane środki trwałe zmniejszyły w rzeczowych aktywach trwałych bilansową wartość brutto o kwotę 362.300,00zł.

Wartość netto środków trwałych na dzień 31.12.2023 roku wynosi 3.879.474,63zł. Stan środków trwałych jest kompatybilny z zapisami w bilansie za 2023 rok.

II.3 Przedsiębiorstwo Usług Komunalnych Sp. z o.o. w Mosinie

Przedsiębiorstwo Usług Komunalnych Sp. z o.o. w Mosinie (KRS 0000656212, NIP 7773274111) posiada kapitał zakładowy w wysokości 915.000,00 zł. Gmina Mosina posiada 100% udziałów w w/w spółce.

Wartość netto środków trwałych na dzień 31.12.2023 r. wynosi 1 024 538,57 zł.

Wartości niematerialne i prawne są w 100% umorzone i ich wartość netto wynosi 0,00 zł.

Tabela nr 32.

Zestawienie środków trwałych i wartości niematerialnych i prawnych w PUK Sp. z o.o. w latach 2020-2023

Wyszczególnienie	Stan na	Stan na	Stan na	Stan na	Umorzenia	Stan na
	31.12.2020	31.12.2021	31.12.2022	31.12.2023		31.12.2023
	brutto	brutto	brutto	brutto		netto
Grunty	0,00	0,00	0,00	0,00	0,00	0,00
Budynki, lokale i obiekty inżynierii lądowej i wodnej	0,00	0,00	28 710,62	28 710,62	2 420,48	26 290,14
Maszyny, urządzenia techniczne	26 695,23	96 987,26	241 841,91	279.541,91	138 760,02	140 781,89
Środki transportu	293 280,23	294 380,23	874 635,43	1 250 728,91	426 345,71	824 383,20
Narzędzia, przyrządy, ruchomości i wyposażenie	0,00	22 548,72	64 048,72	64 048,72	30 965,38	33 083,34
Razem:	319 975,46	413 916,21	1 209 236,68	1 623 030,16	598 491,59	1 024 538,57
Wartości niematerialne i prawne	2 862,00	2 862,00	2 862,00	2 862,00	2 862,00	0,00

NABYTE ŚRODKI TRWAŁE W 2023 ROKU:

	Data	KŚT	Wartość
Urządzenia techniczne			37 700,00
Komora chłodnicza	08.12.2023r	485	37 700,00
Środki transportu			376 093,48
Volkswagen Caddy	20.12.2023r	741	129 093,48
Samochód Nissan osobowy	30.12.2023r	741	64 500,00
Śmieciarka Mercedes	30.12.2023r	743	63 900,00
Volkswagen Caravelle	30.12.2023r	741	75 600,00
Śmieciarka DAF DF 75	30.12.2023r	743	43 000,00

W 2023 ROKU NIE ZBYTO ŚRODKÓW TRWAŁYCH

II.4 Park Strzelnica Sp. z o.o. w Mosinie

W dniu 5 grudnia 2019 aktem notarialnym Nr Repertorium A 2.979/2019 powstała jedno- osobowa spółka prawa handlowego pod nazwą **Park Strzelnica Sp. z o.o.** w Mosinie.

W dniu 19 grudnia 2019r. Gmina Mosina wniosła kapitał zakładowy w wysokości 3.700.000,00 zł i tym samym posiadała 100% udziałów w w/w spółce. Spółka została wpisana do Krajowego Rejestru Sądowego w dniu 16 czerwca 2020 roku o Nr KRS 0000845787.

W dniu 30 grudnia 2020 roku Gmina Mosina przekazała spółce Park Strzelnica 100.000,00 zł.

W **Parku Strzelnica Sp. z o.o.** w Mosinie (KRS 0000845787, NIP 7773361778) w 2021 roku zostały ujawnione zmiany w Krajowym Rejestrze Sądowym na wartość 100.000,00 zł (przekazany przez Gminę Mosina w 2020 r.). W związku z powyższym wzrosła wartość kapitału zakładowego Przedsiębiorstwa Usług Komunalnych Sp. z o.o. w Mosinie do kwoty 3.800.000,00 zł. Gmina Mosina posiadała 100% udziałów w w/w spółce.

W dniu 12.10.2022 r. na konto Gminy Mosina wpłynął zwrot nadwyżki w kwocie 2 mln zł z tytułu obniżenia kapitału zakładowego spółki Park Strzelnica Sp. z o.o. na podstawie uchwały Rady Miejskiej w Mosinie nr LXXIV/615/22 z dnia 10.10.2022 r. w sprawie wyrażenia zgody na rozwiązanie spółki Park Strzelnica Sp. z o.o. Na dzień 31.12.2022 r. kapitał zakładowy wyniósł 1.800.000,00 zł.

Wartość netto środków trwałych są w 100% umorzone i ich wartość na dzień 31.12.2022 r. wynosi 0,00 zł.

Tabela nr 33.

Zestawienie środków trwałych i wartości niematerialnych i prawnych w Park Strzelnica Sp. z o.o. w latach 2020-2023

Wyszczególnienie	Stan na 31.12.2020	Stan na 31.12.2021	Stan na 31.12.2022	Stan na 31.12.2023	Umorzenia	Stan na 31.12.2023
	brutto	brutto	brutto	brutto		netto
Grunty	0,00	0,00	0,00	0,00	0,00	0,00
Budynki, lokale i obiekty inżynierii lądowej i wodnej	0,00	0,00	0,00	0,00	0,00	0,00
Maszyny, urządzenia techniczne	4 069,11	4 069,11	6.384,11	6.384,11	6.384,11	0,00
Środki transportu	0,00	0,00	0,00	0,00	0,00	0,00
Narzędzia, przyrządy, ruchomości i wyposażenie	1 763,64	1 763,64	1.763,64	1.763,64	1 763,64	0,00
Razem:	5.832,75	5.832,75	8.147,75	8.147,75	8.147,75	0,00
Wartości niematerialne i prawne	0,00	0,00	0,00	0,00	0,00	0,00

Wartość środków trwałych w gminnych spółkach prawa handlowego na dzień 31.12.2023

Tabela nr 34.

Wartość środków trwałych w gminnych spółkach prawa handlowego na dzień 31.12.2023 r.

Nazwa	Wartość netto środków trwałych
MTBS Sp. z o.o.	17 478 279,39
ZUK Sp. z o.o.	3 879 474,63
PUK Sp. z o.o.	1 024 538,57
Park Strzelnica Sp. z o.o.	0,00

Wykres nr 3

Wartość środków trwałych w gminnych spółkach prawa handlowego na dzień 31.12.2023 roku

Wartość środków trwałych

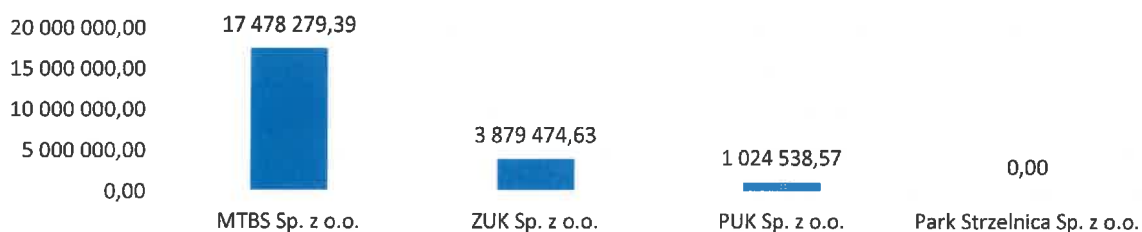

ROZDZIAŁ III – Aktywa trwałe w samorządowych instytucjach kultury

III.1 Mosiński Ośrodek Kultury

Tabela nr 35.

Zestawienie środków trwałych i wartości niematerialnych i prawnych w Mosińskim Ośrodku Kultury w latach 2020-2023

Wyszczególnienie	Stan na 31.12.2020	Stan na 31.12.2021	Stan na 31.12.2022	Stan na 31.12.2023	Umorzenie	Stan na 31.12.2023
	brutto	brutto	brutto	brutto		netto
Środki trwałe						
Grunty	0,00	0,00	0,00		0,00	0,00
Budynki, lokale i obiekty inżynierii lądowej i wodnej	3 133 459,94	3 133 459,94	3 133 459,94	3 133 459,94	1 254 234,29	1 879 225,65
Maszyny, urządzenia techniczne	169 636,55	161 954,55	714 472,77	721 284,14	212 225,96	509 058,18
Środki transportu						
Narzędzia, przyrządy, ruchomości i wyposażenie	0,00	0,00	0,00		0,00	
Razem:	3 303 096,49	3 295 414,49	3 847 932,71	3 854 744,08	1 466 460,25	2 388 283,83
Wartości niematerialne i prawne	8 889,35	8 889,35	8 889,35	11 124,31	11 124,31	0,00
Pozostałe środki trwałe	219 138,44	162 195,27	167 696,08	173 670,22	173 670,22	0,00

Maszyny i urządzenia techniczne

Wzrost wartości z kwoty 161.954,55 zł do kwoty 714.472,77 zł wynika ze zwiększenia/przyjęcia środków trwałych tj. windy, projektorów, komputerów i pieca.

Tabela nr 36.

Zestawienie budynków w Mosińskim Ośrodku Kultury na dzień 31.12.2023 r.

Grupa środków trwałych	Nazwa	ZWIĘKSZENIA			ROZCHODY		
		31.12.2022	dotychczasowe umorzenie	amortyzacja 2023	inne	zmniejszenia	31.12.2023
1	budynek MOK	3 083 459,94	1 167 356,12	77 086,50			1 839 017,32
I	budynek gospodarczy	50 000,00	8 541,67	1 250,00			40 208,33
Razem		3 133 459,94	1 175 897,79	78 336,50	0,00	0,00	1 879 225,65

Tabela nr 37.

Środki trwałe w budowie w Mosińskim Ośrodku Kultury na dzień
31.12.2023r.

L.p.	Tytuł zadania	Środki trwałe w budowie na 31.12.2021	Środki trwałe w budowie na 31.12.2022	Środki trwałe w budowie na 31.12.2023
1	-----	18 450,00	0,00	0,00

III.2 Mosińska Biblioteka Publiczna

Tabela nr 38.

Zestawienie środków trwałych i wartości niematerialnych i prawnych w Mosińskiej Bibliotece Publicznej w latach
2020-2023

Wyszczególnienie	Stan na 31.12.2020	Stan na 31.12. 2021	Stan na 31.12. 2022	Stan na 31.12. 2023	Umorzenia	Stan na 31.12.2023
	brutto	brutto	brutto	brutto		netto
Środki trwałe						
Grunty	47 421,00	0,00	0,00	0,00	0,00	0,00
Budynki, lokale i obiekty inżynierii lądowej i wodnej	0,00	0,00	0,00	0,00	0,00	0,00
Maszyny, urządzenia techniczne	127 850,20	137 650,55	137 650,55	137 650,55	137 650,55	0,00
Środki transportu	0,00	0,00	0,00	0,00	0,00	0,00
Narzędzia, przyrządy, ruchomości i wyposażenie	0,00	0,00	0,00	0,00	0,00	0,00
Razem:	175 271,20	137 650,55	137 650,55	137 650,55	137 650,55	0,00
Wartości niematerialne i prawne	25 790,77	26 179,77	26 179,77	26 179,77	26 179,77	0,00
Pozostałe środki trwałe		142 497,00	155 152,29	174 387,49	174 387,49	0,00
Zbiory biblioteczne		1 409 970,27	1 498 872,03	1 605 389,19	1 605 389,19	0,00

III.3 Galeria Sztuki w Mosinie

Tabela nr 39.

Zestawienie środków trwałych i wartości niematerialnych i prawnych w Galerii Sztuki w Mosinie w latach 2020-2023

Wyszczególnienie	Stan na 31.12.2020	Stan na 31.12.2021	Stan na 31.12.2022	Stan na 31.12.2023	Umorzenia	Stan na 31.12.2023
	brutto	brutto	brutto	brutto		netto
Środki trwałe						
Grunty	0,00	0,00	0,00		0,00	0,00
Budynki, lokale i obiekty inżynierii lądowej i wodnej	412 825,78	412 825,78	412 825,78	412 825,78	196 162,35	216 663,43
Maszyny, urządzenia techniczne	52 897,47	52 897,47	61 926,47	70 125,65	65 110,23	5 015,42
Środki transportu	0,00	0,00			0,00	0,00
Narzędzia, przyrządy, ruchomości i wyposażenie	0,00	0,00			0,00	0,00
Razem:	465 723,25	465 723,25	474 752,25	482 951,43	261 272,58	221 678,85
Wartości niematerialne i prawne	6 958,74	6 958,74	6 958,74	6 958,74	6 958,74	0,00
Pozostałe środki trwałe	32 841,55	32 841,55	34 341,59	34 341,59	34 341,59	0,00

Tabela nr 40.

Zestawienie budynków w Galerii Sztuki w Mosinie w 2023 r.

Lp.	Grupa środków trwałych	31.12.2022	Dotychczasowe umorzenie	Amortyzacja w 2023	inne	31.12.2023
1	Budynek Izby Muzealnej	412 825,78	185 841,71	10 320,64	0,00	216 663,43
	Razem:	412 825,78	185 841,71	10 320,64	0,00	216 663,43

Wartość środków trwałych w samorządowych instytucjach kultury w Mosinie na dzień 31.12.2023 r.

Tabela nr 41.

Wartość środków trwałych w samorządowych instytucjach kultury w Mosinie na dzień 31.12.2023 r.

Instytucja kultury	Wartość środków trwałych
Mosiński Ośrodek Kultury	2 388 283,83
Mosińska Biblioteka Publiczna	0,00
Galeria Sztuki w Mosinie	221 678,85

Wykres nr 4

Wartość środków trwałych w samorządowych instytucjach kultury na dzień 31.12.2023 roku



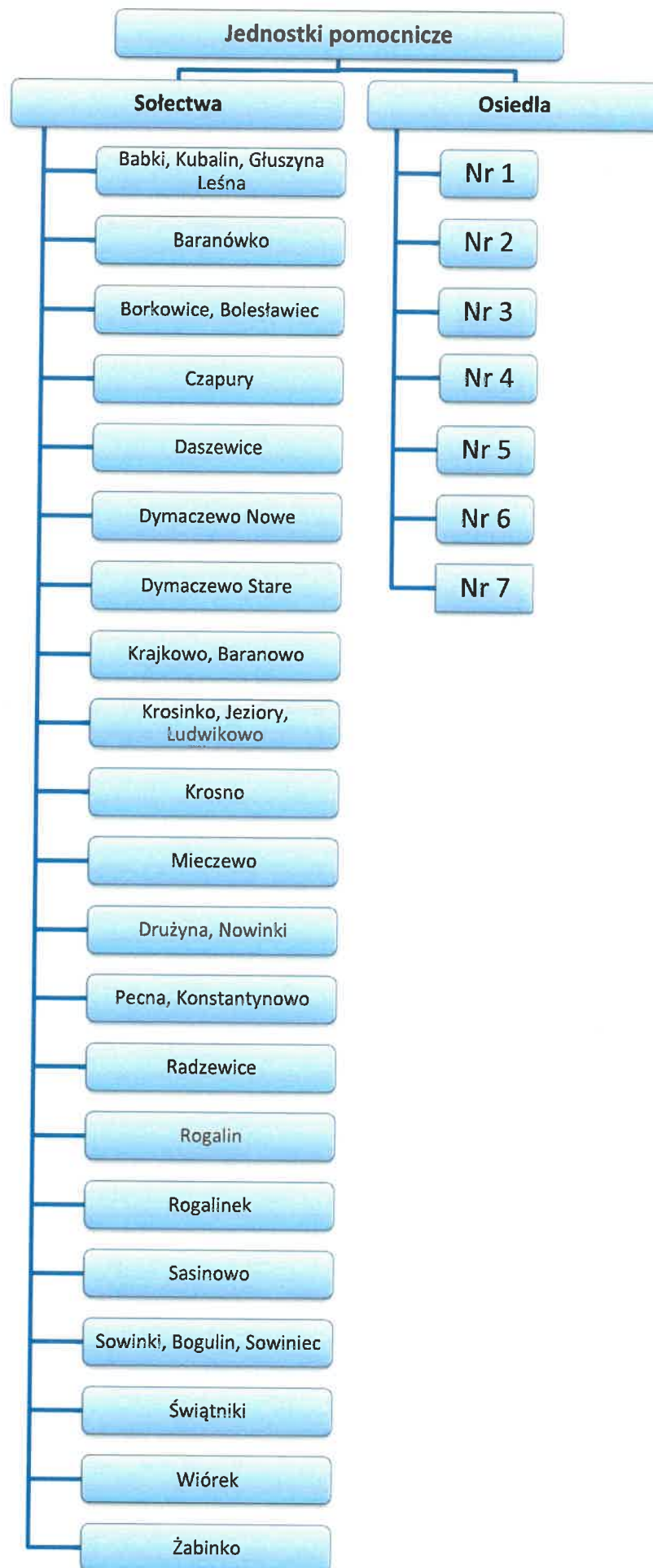

W Gminie Mosina wydatki w 2023 roku realizowano również w ramach funduszu sołeckiego przyznanego jednostkom pomocniczym (sołectwom). Każda z tych jednostek realizuje plan uchwalony na zebraniu wiejskim sołectwa. Obok wydatków bieżących związanych z utrzymaniem świetlic, porządku i czystości na terenie sołectwa lub spotkaniami integracyjnymi, niejednokrotnie sołectwa decydują się na realizację zadań inwestycyjnych, np. poprawiających infrastrukturę na terenie sołectwa, w tym m.in.: budowy chodników, oświetlenia, budowy siłowni zewnętrznych, doposażenia placów zabaw, budowanie miejsc w celu wykorzystania do integracji mieszkańców.

W 2023 r. sołectwa Gminy Mosina z funduszu sołeckiego zrealizowały zadania bieżące i majątkowe na łączną kwotę 836 806,92 zł (plan 884 568,87 zł), w tym zadania inwestycyjne na łączną kwotę 300.330,45 zł. Największe pozycje zadań inwestycyjnych zrealizowano w poniższych sołectwach:

– Babki	31.251,84 zł,
– Borkowice, Bolesławiec	23.493,00 zł,
– Dymaczewo Nowe	29.928,82 zł,
– Krajkowo	36.309,71 zł,
– Krosinko	25.411,06 zł,
– Mieczewo	26.972,67 zł,
– Pecna	37.361,32 zł,
– Rogalinek	29.982,55 zł,
– Sasinowo	18.994,89 zł.

W roku 2023 sołectwa i osiedla z terenu Mosiny otrzymały również do dyspozycji kwotę 742.284,47 zł do realizacji w ramach dodatkowego funduszu dla sołectw i osiedli. W ramach tych zadań zrealizowano wydatki w wartości 710.781,82 zł, w tym wydatki majątkowe w wartości: 298.355,51 zł. Największe pozycje wydatków inwestycyjnych zrealizowano w poniższych jednostkach pomocniczych:

– Borkowice, Bolesławiec	18 627,03 zł,
– Czapury	28.680,66 zł,
– Daszewice	24.194,10 zł,
– Krajkowo, Baranowo	18.154,86 zł,
– Krosinko	12.349,94 zł,
– Pecna	19.070,67 zł,
– Radzewice	18.040,14 zł,
– Rogalin	25.405,00 zł,
– Rogalinek	28.680,66 zł,
– Świątniki	6.070,54 zł,
– Osiedle Nr 1	25.906,44 zł,
– Osiedle Nr 2	35.147,25 zł,
– Osiedle Nr 5	23.268,22 zł,
– Osiedle Nr 6	14.760,00 zł.

Podsumowanie wybranych wartości bilansowych
AKTYWÓW TRWAŁYCH w Gminie Mosina
(występujących w więcej niż jednej jednostce)

Środki trwałe

Tabela nr 42.

Wartość środków trwałych w Gminie Mosina na dzień 31.12.2023 r.

Nazwa	Wartość netto środków trwałych
Urząd Miejski	290 886 637,51
Pozostałe jednostki budżetowe	12 241 149,81
Spółki gminne	22 382 292,59
Instytucje kultury	2 609 962,68

Razem: 328.120.042,59 zł

Wykres nr 5

Wartość środków trwałych w Gminie Mosina na dzień 31.12.2023 roku

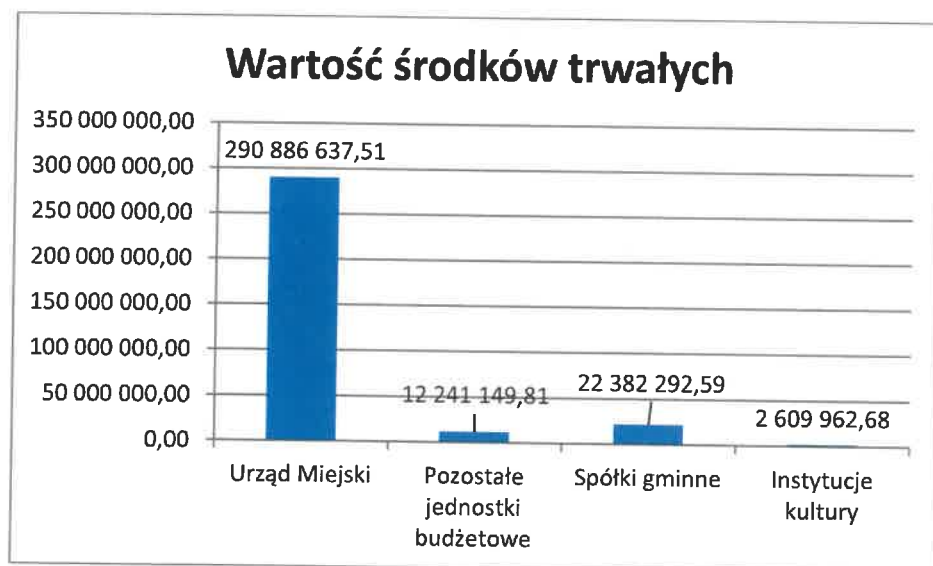

Środki trwałe w budowie

Tabela nr 43.

Wartość środków trwałych w budowie w Gminie Mosina na dzień 31.12.2023 r.

Nazwa	Środki trwałe w budowie
Urząd Miejski	15 786 023,87 zł
MTBS Sp. z o.o.	168 671,86 zł

Razem: 15.954.695,73 zł

Wykres nr 6

Wartość środków trwałych w budowie w Gminie Mosina na dzień 31.12.2023 roku

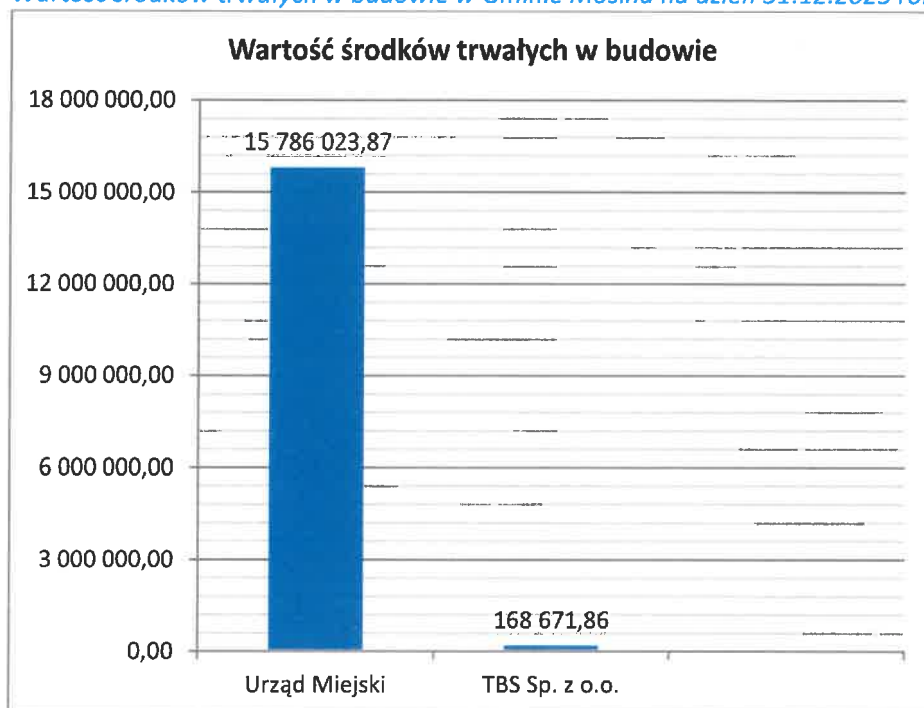

Skarbnik Gminy
Tatiana Cynka

BURMISTRZ
Dominik Michalak

Spis tabel:

- Tabela nr 1** *Wykaz jednostek budżetowych w Gminie Mosina*
- Tabela nr 2** *Aktywa trwałe w jednostkach budżetowych w Gminie Mosina w roku 2023*
- Tabela nr 3** *Aktywa trwałe w jednostkach budżetowych w Gminie Mosina w latach 2020-2023*
- Tabela nr 4** *Wartości niematerialne i prawne w Gminie Mosina w roku 2023 z podziałem na jednostki budżetowe*
- Tabela nr 5** *Wartości niematerialne i prawne w jednostkach budżetowych w Gminie Mosina w latach 2020-2023*
- Tabela nr 6** *Środki trwałe w Gminie Mosina w roku 2023 z podziałem na jednostki budżetowe*
- Tabela nr 7** *Środki trwałe w jednostkach budżetowych w Gminie Mosina w latach 2020-2023*
- Tabela nr 8** *Wartość gruntów w Gminie Mosina w latach 2020-2023*
- Tabela nr 9** *Wartość budynków i lokali w Gminie Mosina w latach 2020-2023*
- Tabela nr 10** *Zwiększenia i zmniejszenia w budynkach i lokalach w Gminie Mosina w roku 2023*
- Tabela nr 11** *Budynki i lokale w Gminie Mosina w-g ich użyteczności*
- Tabela nr 11a** *Obiekty sportowe*
- Tabela nr 11b** *Obiekty oświatowe*
- Tabela nr 11c** *Obiekty mieszkalne*
- Tabela nr 11d** *Obiekty gospodarcze i garaże*
- Tabela nr 11e** *Świetlice i budynki wielofunkcyjne*
- Tabela nr 11f** *Budynki na potrzeby Ochotniczych Straży Pożarnych*
- Tabela nr 11g** *Wiaty*
- Tabela nr 11h** *Inne budynki*
- Tabela nr 12** *Obiekty inżynierii lądowej i wodnej w Gminie Mosina w latach 2020-2023*
- Tabela nr 13** *Zwiększenia i zmniejszenia w obiektach inżynierii lądowej i wodnej w Gminie Mosina w roku 2023*
- Tabela nr 14** *Obiekty inżynierii lądowej i wodnej w Gminie Mosina w-g ich użyteczności*
- Tabela nr 14a** *Przyłącza wodociągowe i kanalizacyjne*
- Tabela nr 14b** *Oświetlenie uliczne*
- Tabela nr 14c** *Chodniki*
- Tabela nr 14d** *Drogi i ulice*
- Tabela nr 14e** *Place zabaw i boiska*
- Tabela nr 14f** *Inne obiekty*
- Tabela nr 15** *Wartość maszyn, urządzeń technicznych, narzędzi, przyrządów, ruchomości i wyposażenia w Gminie Mosina w latach 2020-2023*
- Tabela nr 16a** *Urządzenia sportowe*
- Tabela nr 16b** *Sprzęt komputerowy i inne urządzenia*
- Tabela nr 16c** *Pozostałe urządzenia*
- Tabela nr 17** *Wartość środków transportu w Gminie Mosina w latach 2020-2023*
- Tabela nr 18** *Środki transportu na dzień 31.12.2023 r.*
- Tabela nr 19** *Pozostałe środki transportu w Gminie Mosina w roku 2023 z podziałem na jednostki budżetowe*

- Tabela nr 20** *Pozostałe środki trwałe w Gminie Mosina w latach 2020-2023*
- Tabela nr 21** *Pozostałe środki trwałe w Gminie Mosina w roku 2023*
- Tabela nr 22** *Środki trwałe i pozostałe środki trwałe w Gminie Mosina w roku 2023*
- Tabela nr 23** *Środki trwałe w budowie w Urzędzie Miejskim w Mosinie w latach 2021-2023*
- Tabela nr 24** *Wydatki majątkowe w 2023 roku*
- Tabela nr 25** *Plan i wykonanie dochodów uzyskanych z tytułu wykonywania prawa własności*
- Tabela nr 26** *Dochody Gminy Mosina z tytułu wykonywania prawa własności w latach 2020-2023*
- Tabela nr 27** *Dochody wykonane i zaległości w wybranych podatkach i opłatach w roku 2023*
- Tabela nr 28** *Dochody wykonane w wybranych podatkach i opłatach w latach 2020-2023*
- Tabela nr 29** *Długoterminowe aktywa finansowe w Gminie Mosina w latach 2020-2023*
- Tabela nr 30** *Zestawienie środków trwałych i wartości niematerialnych i prawnych w MTBS Sp. z o.o. w latach 2020-2023*
- Tabela nr 31** *Zestawienie środków trwałych i wartości niematerialnych i prawnych w ZUK Sp. z o.o. w latach 2020-2023*
- Tabela nr 32** *Zestawienie środków trwałych i wartości niematerialnych i prawnych w PUK Sp. z o.o. w latach 2020-2023*
- Tabela nr 33** *Zestawienie środków trwałych i wartości niematerialnych i prawnych w Park Strzelnica Sp. z o.o. w latach 2020-2023*
- Tabela nr 34** *Wartość środków trwałych w gminnych spółkach prawa handlowego na dzień 31.12.2023 r.*
- Tabela nr 35** *Zestawienie środków trwałych i wartości niematerialnych i prawnych w Mosińskim Ośrodku Kultury w latach 2020-2023*
- Tabela nr 36** *Zestawienie budynków w Mosińskim Ośrodku Kultury na dzień 31.12.2023 r.*
- Tabela nr 37** *Wykonanie inwestycji w Mosińskim Ośrodku Kultury w 2023 r.*
- Tabela nr 38** *Zestawienie środków trwałych i wartości niematerialnych w Mosińskiej Bibliotece Publicznej w latach 2020-2023*
- Tabela nr 39** *Zestawienie środków trwałych i wartości niematerialnych i prawnych w Galerii Sztuki w Mosinie w latach 2020-2023*
- Tabela nr 40** *Zestawienie budynków w Galerii Sztuki w 2023 r.*
- Tabela nr 41** *Wartość środków trwałych w samorządowych instytucjach kultury w Mosinie na dzień 31.12.2023 r.*
- Tabela nr 42** *Wartość środków trwałych w Gminie Mosina na dzień 31.12.2023 r.*
- Tabela nr 43** *Wartość środków trwałych w budowie w Gminie Mosina na dzień 31.12.2023 r.*
- Spis wykresów:**
- Wykres nr 1** *Budynki i lokale w-g ich użyteczności na dzień 31.12.2023 r.*
- Wykres nr 2** *Obiekty inżynierii lądowej i wodnej w-g ich użyteczności na dzień 31.12.2023 r.*
- Wykres nr 3** *Wartość środków trwałych w gminnych spółkach prawa handlowego na dzień 31.12.2023 r.*
- Wykres nr 4** *Wartość środków trwałych w samorządowych instytucjach kultury na dzień 31.12.2023 r.*
- Wykres nr 5** *Wartość środków trwałych w Gminie Mosina na dzień 31.12.2023 r.*
- Wykres nr 6** *Wartość środków trwałych w budowie w Gminie Mosina na dzień 31.12.2023 r.*

Opracował:
Referat Księgowości Urzędu Miejskiego w Mosinie
na podstawie ewidencji księgowej, sprawozdawczości budżetowej
oraz sprawozdawczości finansowej jednostek budżetowych
Gminy Mosina

Szate graficzną strony tytułowej i strony nr 1 i 2 przygotował Referat Promocji i Kultury w Urzędzie Miejskim w Mosinie

Załączniki nr 1-3 udostępnione przez Referat Mienia Komunalnego w Mosinie

Załącznik nr 1	Zestawienie dróg publicznych w metrach	105
Załącznik nr 2	Zestawienie dróg wewnętrznych na terenie Gminy Mosina	111
Załącznik nr 3	Zestawienie obiektów małej architektury oraz obiektów inżynierskich	119

Załączniki nr 4-11 udostępnione przez Referat Geodezji i Nieruchomości w Mosinie

Załącznik nr 4	Struktura nieruchomości gruntowych stanowiących własność Gminy Mosina	123
Załącznik nr 5	Grunty nabyte przez Gminę Mosina w okresie 1.01.2023 do 31.12.2023	124
Załącznik nr 6	Grunty zbyte przez Gminę Mosina w okresie 1.01.2023 do 31.12.2023	126
Załącznik nr 7	Zestawienie nieruchomości stanowiących własność Gminy Mosina oddanych w użytkowanie wieczyste	127
Załącznik nr 8	Zestawienie gruntów stanowiących własność Gminy Mosina oddanych w dzierżawę pod uprawy rolne	128
Załącznik nr 9	Nieruchomości stanowiące własność Gminy Mosina, będące w użytkowaniu Wieczystym Auqanet s.a.	131
Załącznik nr 10	Zestawienie nieruchomości gruntowych stanowiących własność Skarbu Państwa i oddanych w użytkowanie wieczyste Gminie Mosina	134
Załącznik nr 11	Obciążenie nieruchomości gminnych ograniczonymi prawami rzeczowymi Od 01.01.2023 do 31.12.2023	135
Załącznik nr 12	Zestawienie nieruchomości gruntowych stanowiących własność lub przedmiot użytkowanie wieczystego w Gminie Mosina	136

Zestawienie dróg publicznych w metrach - stan na 31 grudnia 2023r

l.p.	Nazwa ulicy	Długość	jezdnia	chodniki	oświetlenie drogowe	Kanalizacja deszczowa
	Miasto Mosina					
1	Agrestowa	167	nieutwardzona	tak	tak	-
2	Akacyjowa	264	nieutwardzona	-	tak	-
3	Brzechwy	577	MMA	tak	tak	tak
4	Brzoskwiniowa	185	nieutwardzona	-	tak	-
5	Brzozowa	127	nieutwardzona	-	tak	-
6	Budzyńska	288	MMA	tak	tak	tak
7	Bukowa	321	nieutwardzona	-	tak	-
8	Cisowa	244	BKB	-	tak	tak
9	Chodkiewicza	251	nieutwardzona	-	tak	-
10	Chopina	1250	nieutwardzona/BKB	-	tak	-
11	Czajkowskiego	206	nieutwardzona	-	tak	-
12	Czarneckiego	155	BKB	tak	tak	-
13	Czarnokurz	457	BKB	-	tak	tak
14	Czereśniowa	772	BKB/MMA	tak	tak	tak
15	Czwartaków	634	nieutwardzona/trylinka	-	tak	-
16	Dembowskiego	308	nieutwardzona	tak	tak	-
17	Dębowa	230	BKB	-	tak	tak
18	Dworcowa	290	MMA	tak	tak	tak
19	Długa	254	nieutwardzona	-	tak	tak
20	Farbiarska	269	MMA	tak	tak	tak
21	Gałczyńskiego	1031	MMA	tak	tak	tak
22	Garbarska	134	BKB	-	tak	tak
23	Grabowa	251	nieutwardzona	-	tak	-
24	Gruszkowa	294	MMA/nieutwardzona	-	tak	tak
25	Jabłkowa	146	nieutwardzona	-	tak	tak
26	Jagodowa	122	nieutwardzona	-	tak	-
27	Jarzynowa	362	nieutwardzona/MMA	-	tak	-
28	Jasna	603	nieutwardzona	tak	tak	-
29	Jaworowa	245	BKB	-	tak	tak
30	Jesionowa	197	BKB	-	tak	tak
31	Jeziorna	297	nieutwardzona	-	tak	-
32	Jodłowa	107	nieutwardzona	-	-	-
33	Kalinowa	250	nieutwardzona	-	tak	-
34	Kanałowa	152	BKB	tak	tak	tak
35	Kasprowicza	424	BKB	tak	tak	tak
36	Kasztanowa	256	nieutwardzona	-	tak	tak
37	Kilińskiego	240	BKB	tak	tak	tak
38	Klonowa	266	nieutwardzona	-	tak	-
39	Kolejowa	888	MMA	tak	tak	tak
40	Kołątaja	315	MMA	tak	tak	tak
41	Konopnickiej	601	nieutwardzona/MMA/kamienny bruk	-	tak	tak

42	Kopernika	314	plyty azurowe	-	tak	-
43	Kościelna	94	BKB	tak	tak	tak
44	Kościuszki	310	BKB	-	tak	tak
45	Krańcowa	420	nieutwardzona	-	tak	-
46	Krasickiego	620	MMA	tak	tak	tak
47	Krosińska	493	MMA	tak -	tak	-
48	Krotowskiego	115	MMA/BKB	tak	tak	tak
49	Krótką	222	nieutwardzona/plyty drogowe	-	tak	-
50	Kwiatowa	150	nieutwardzona	-	tak	-
51	Lema	703	MMA	tak	tak	tak
52	Leśmiana	1193	nieutwardzona	-	-	-
53	Leśna	494	MMA	tak	tak	tak
54	Łazienna	303	BKB	tak	tak	tak
55	Łąkowa	358	BKB	tak	tak	tak
56	Marcinkowskiego	362	BKB	tak	tak	-
57	Mickiewicza	447	MMA	tak	tak	tak
58	Mieszka I	639	nieutwardzona	-	tak	-
59	Mokra	370	nieutwardzona	-	tak	-
60	Moniuszki	168	nieutwardzona	-	tak	-
61	Morelowa	254	nieutwardzona	tak	tak	-
62	Nieźłomnych	151	MMA	tak	tak	tak
63	Nizinna	367	nieutwardzona	-	tak	tak
64	Nowa	200	BKB	-	tak	-
65	Nowowiejskiego	209	nieutwardzona	tak	tak	-
66	Obrzańska	201	nieutwardzona	-	tak	-
67	Ogrodowa	243	MMA	tak	tak	tak
68	Olchowa	294	nieutwardzona	-	tak	-
69	Orzeszkowej	315	MMA/bruk kamienny	tak	tak	tak
70	Paderewskiego	338	nieutwardzona	-	tak	-
71	Piaskowa	675	BKB	tak	tak	tak
72	Pl. 20 Października	365	MMA	tak	tak	tak
73	Podgórna	418	nieutwardzona	tak	tak	-
74	Poniatowskiego	410	MMA	tak	tak	tak
75	Porzeczkowa	150	nieutwardzona	-	tak	-
76	Powstańców Wielkopolskich	260	BTB	tak	tak	tak
77	Poziomkowa	150	nieutwardzona	-	tak	tak
78	Poznańska	496	MMA/BKB	tak	tak	tak
79	Pożegowska	1157	MMA	tak	tak	tak
80	Prusa	312	BKB	tak	tak	tak
81	Ptasia	233	nieutwardzona	tak	tak	-
82	Reja	297	BKB	tak	tak	tak
83	Reymonta	254	BKB	tak	tak	tak
84	Rzeczna	142	BKB/MMA/nieutwardzona	tak	tak	-
85	Rzeczypospolitej Mosińskiej	1368	MMA	tak	tak	-
86	Sienkiewicza	185	nieutwardzona	-	tak	-
87	Skrajna	551	MMA/nieutwardzona	-	tak	tak
88	Skryta	484	MMA	tak	tak	tak
89	Skrzynecka	475	nieutwardzona	-	tak	-
90	Słoneczna	352	nieutwardzona	tak	tak	-
91	Słowackiego	176	BTB/MMA	tak -	tak	tak

92	Sosnowa	219	nieutwardzona	tak	tak	-
93	Sowińskiego	625	BKB	tak	tak	tak
94	Spokojna	182	MMA	tak	tak	tak
95	Strzałowa	331	nieutwardzona	-	tak	tak
96	Strzelecka	2018	MMA	tak	tak	tak
97	Stuzienna	42	nieutwardzona	-	tak	-
98	Niepodległości= 25 Stycznia	453	BKB	tak	tak	tak
99	Szkolna (od Spokojnej)	240	MMA	tak	tak	tak
100	Szkolna (od Rzeczypospolitej Mosińskiej, przy szkole)	86	MMA	tak	tak	tak
101	Szpakowa	184	nieutwardzona	-	tak	-
102	Szyszkowa	168	BKB	-	tak	tak
103	Śliwkowa	194	nieutwardzona	tak	tak	-
104	Świerkowa	519	nieutwardzona	-	tak	-
105	Targowa	822	BKB	tak	tak	tak
106	Topolowa	864	MMA	tak	tak	tak
107	Torowa	994	BKB	tak	tak	tak
108	Tylna	137	BKB	-	tak	tak
109	Wąska	131	BKB	-	tak	-
110	Wiatrowa	347	nieutwardzona	tak	tak	-
111	Wiejska	464	BKB	-	tak	tak
112	Wieniawskiego (+odc. Matejki)	284	nieutwardzona/BKB	-	tak	tak
113	Wierzbowa	130	nieutwardzona	-	tak	-
114	Wiosny Ludów	330	BKB	tak	tak	tak
115	Wiśniowa	127	nieutwardzona	-	tak	-
116	Wodna	1281	BKB/ MMA	tak	tak	tak
117	Wrzosowa	129	nieutwardzona	-	tak	-
118	Wybickiego	494	nieutwardzona	tak	tak	-
119	Wysoka	391	BKB	tak	tak	tak
120	Zieleniec	136	MMA	tak	tak	-
121	Żeromskiego	556	nieutwardzona	-	tak	-
	Babki					
1	Babicka (001)	262	MMA	tak	tak	-
2	Droga przy jednostce wojskowej na Głuszynę Leśna []	4013	MMA/nieutwardzona	-	-	-
3	Droga przy jednostce wojskowej w stronę "radarów" (003)	495	MMA/nieutwardzona	-	-	-
	Baranowo					
1	Droga bez nazwy (wzdłuż zakola Warty) (004)	707	nieutwardzona	-	tak	-
2	Droga bez nazwy (Baranowo-Baranówko, ciąg z drogą w m. Baranówko) (razem z drogą prowadzącą do zakola Warty)	1008	nieutwardzona/MMA	-	-	-
	Baranówko					
1	Droga przez wieś (006)	2102	nieutwardzona	tak	tak	-
2	Droga Baranowo-Baranówko II	602	nieutwardzona	-	-	-
	Bolesławiec					

1	Droga przez wieś [007] (razem z mostem) za mostem koniec	2960	MMA/nieutwardzona	-	tak	-
3	Droga w stronę Dymaczewa Nw. (przedłużenie Wspólnej)	149	nieutwardzona	-	-	-
	Czapury					
1	Dolna (600) (razem z łącznikiem Dolna Kręta 70m)	419	nieutwardzona	-	tak	-
2	Kręta (800)	944	nieutwardzona/ betonowe płyty/MMA	-	tak	-
3	Poznańska nr 109-107 (012)	195	nieutwardzona	-	tak	-
4	Poznańska (010)	348	nieutwardzona	-	tak	-
5	Promowa (103)	502	nieutwardzona	tak	tak	-
	Daszewice					
1	Dolna (015)	558	nieutwardzona	-	tak	-
2	Górna (016)	772	nieutwardzona	-	tak	-
3	Piotrowska [102]	1219	MMA/nieutwardzona	tak	tak	tak
4	Poznańska (014)	1464	MMA	-	tak	-
5	Szkolna (013)	413	MMA	tak	tak	tak
6	Żwirowa (033)	338	nieutwardzona	-	tak	-
	Drużyna					
1	Piaskowa (018)	475	nieutwardzona	-	tak	-
2	Wierzbowa (018) (od Borkowic do torów)	546	nieutwardzona	-	tak	-
	Dymaczewo Stare					
1	Bajera (020)	1192	nieutwardzona	tak	tak	-
2	Czereśniowa [108]	1406	nieutwardzona	-	tak	-
3	Podgórna (021)	277	nieutwardzona	-	tak	-
4	Szkolna (013)	233	MMA	tak	tak	
	Dymaczewo Nowe					
1	Wczasowa (019)	336	nieutwardzona	-	tak	-
2	Wspólna (109) (do Bolesławca)	1508	nieutwardzona	-	tak	-
	Głuszyna Leśna					
1	Droga przez wieś [] (kontynuacja drogi z Baabek przy jednostce wojskowej)	0	nieutwardzona	-	-	-
	Krajkowo					
			MMA/ nieutwardzona	tak	tak/nie	tak/nie
1	Droga przez wieś [023] (razem z zatoką przy figurce i drogą na Folwark)	5697				
2	Droga bez nazwy (025)	88	nieutwardzona	-	-	-
3	Droga bez nazwy (przy krzyżu w prawo) (024)	278	nieutwardzona	-	tak	-
5	Droga bez nazwy [100]	2306	nieutwardzona	-	-	-
6	Droga bez nazwy [101]	4827	nieutwardzona	-	-	-
	Krosinko					
1	Leśna (031)	225	nieutwardzona	-	tak	-
2	Lipowa [105]	885	MMA	tak	tak	tak
3	Ludwikowska (028)	297	MMA	tak	tak	tak
4	Ogrodowa (032)	245	nieutwardzona	-	tak	tak
5	Parkowa (027)	146	nieutwardzona/kamienny bruk	-	tak	-
6	Piaskowa (030)	204	nieutwardzona	-	tak	tak
7	Stęszewska (029)	403	BKB	tak	tak	tak
8	Wierzbowa [104]	2853	nieutwardzona	-	tak	-

9	Zielona (033)	269	BKB	-	tak	tak
	Krosno					
1	Boczna (034)	641	MMA/BKB	tak	tak	tak
2	Graniczna (017)	355	nieutwardzona	-	tak	-
3	Jasna	111	nieutwardzona	tak	tak	-
4	Krosińska (040)	588	MMA	tak	tak	-
5	Krótką()	158	nieutwardzona	-	tak	-
6	Kwiatowa	109	nieutwardzona	-	tak	-
7	Leśna (035)	747	nieutwardzona/MMA	tak	tak	tak
8	Nadleśna	313	nieutwardzona	tak	tak	-
9	Piaskowa [105]	1068	MMA	tak	tak	tak
10	Polna (036)	783	BKB	tak	tak	tak
11	Słoneczna (042)	197	nieutwardzona	tak	tak	-
12	Sosnowa (043)	366	nieutwardzona	tak	tak	-
13	Spokojna (039)	273	nieutwardzona	-	-	-
14	Strzelecka	353	MMA	tak	tak	tak
15	Tylna (037)	401	nieutwardzona	-	tak	tak
16	Zielona (038)	199	nieutwardzona	-	tak	-
	Mieczewo					
1	Kamioneczka (048)	463	nieutwardzona	-	tak	-
2	Promienista	666	nieutwardzona	-	-	-
3	Szeroka (044)	1303	MMA	tak	tak	-
4	Szeroka jednokierunkowa	226	MMA	tak	tak	-
5	Droga bez nazwy (równoległa do Szerokiej)	448	nieutwardzona	-	-	-
6	Droga bez nazwy (od równoległej do Szerokiej do Szerokiej)	110	nieutwardzona	-	-	-
7	Droga bez nazwy (od równoległej do Szerokiej do Szerokiej)	116	nieutwardzona	-	-	-
8	Droga bez nazwy (od Szerokiej do Promienistej)	134	nieutwardzona	-	-	-
9	Droga na Osadę Mieczewo	1876	nieutwardzona	-	-	-
10	Droga przejęta od ZDP (od DW w kierunku Dworzysk)	967	nieutwardzona	-	tak	-
	Nowinki					
1	Dębowa (050)	550	nieutwardzona	-	tak	-
2	Droga bez nazwy [107] (w kier. Grzybna)	1625	nieutwardzona	-	-	-
	Pecna					
1	Brzozowa (051)	318	nieutwardzona	-	tak	-
2	Cicha (052)	140	nieutwardzona	-	tak	-
3	Dębowa	147	nieutwardzona	-	tak	-
4	Kolejowa (054)	98	nieutwardzona	-	tak	-
5	Kozia (055)	770	BKB	-	tak	tak
6	Krótką (056)	127	nieutwardzona	-	tak	-
7	Kwiatowa (057)	438	nieutwardzona	-	tak	-
8	Leśna (058)	549	nieutwardzona	-	tak	-
9	Lipowa (059)	654	nieutwardzona	-	tak	-
10	Łąkowa (060)	595	nieutwardzona	-	tak	tak
11	Ogrodowa (061)	570	nieutwardzona	tak	tak	-
12	Piaskowa (062)	303	nieutwardzona	-	tak	-
13	Różana (063)	379	nieutwardzona	tak	tak	-
14	Sosnowa (064)	333	nieutwardzona	-	tak	-

15	Szkolna (065)	431	MMA	tak	tak	tak
16	Wąska (066)	263	nieutwardzona	-	tak	-
17	Wierzbowa (067)	329	nieutwardzona	-	tak	tak
18	Zielona (068)	199	nieutwardzona	-	tak	-
Radzewice						
1	Konwaliowa	156	nieutwardzona	-	tak	-
2	Długa	694	nieutwardzona	-	tak	-
3	Piaskowa	522	nieutwardzona	-	tak	-
4	Wodna	336	nieutwardzona	-	tak	-
5	Bez Nazwy (na wprost Wodnej w kierunku Konarskie)	1879	nieutwardzona	-	-	-
Rogalin						
1	Arciszewskiego (072)	219	bruk kamienny	-	tak	-
2	Nowa (074)	1204	nieutwardzona/bruk kamienny	-	tak	-
3	Podleśna (075)	3108	nieutwardzona	-	tak	-
4	Poznańska (076)	176	MMA	-	tak	-
5	Prezydialna (077)	671	nieutwardzona	-	tak	-
6	Szkolna (078)	515	nieutwardzona	tak	tak	-
Rogalinek						
1	Kościelna (085)	217	BKB/nieutwardzona	tak	tak	tak
2	Krótką (083)	209	nieutwardzona	-	tak	-
3	Podgórna (079)	529	plyty ażurowe	-	tak	-
4	Północna (080)	835	MMA/nieutwardzona	tak	tak	-
5	Sikorskiego (082)	1259	nieutwardzona	tak	tak	-
6	Słoneczna (081)	523	nieutwardzona	-	tak	-
7	Wodna (085)	773	nieutwardzona	-	tak	-
8	Wąska (084)	376	nieutwardzona	-	tak	-
Sasinowo						
1	Wiosenna (086)	459	nieutwardzona	-	tak	-
Sowiniec						
1	Droga przez wieś (087)	140	BKB/MMA	-	tak	-
Sowinki						
1	Droga przez wieś [088]	1559	MMA	tak	tak	tak
Świątyniki						
1	Kórnicka (097)	225	nieutwardzona	-	tak	-
2	Droga bez nazwy (łącznik 1) (098)	83	trylinka	tak	tak	-
3	Droga bez nazwy (łącznik 2) (099)	125	nieutwardzona	-	tak	-
Wiórek						
1	Bankowa (089)	320	nieutwardzona	tak	tak	-
2	Łąkowa ()	646	nieutwardzona	-	tak	-
3	Podleśna (090)	906	nieutwardzona/plyty drogowe	-	tak	-
4	Sosnowa (091)	213	nieutwardzona	-	tak	-
5	Szkolna (092)	601	betonowa kostka brukowa/nieutwardzona	tak	tak	-
6	Wierzbowa (093)	568	nieutwardzona	-	tak	-
Żabinko						
1	Droga bez nazwy (w kierunku Nowinek i Sowinek) (094)	1647	nieutwardzona	tak	tak	-

134213

MMA- mieszanka mineralno asfaltowa

BKB- betonowa kostka brukowa

Zestawienie dróg wewnętrznych na terenie Gminy Mosina (stan na 31 grudnia 2023r.)

Miejscowość	NAZWA ULICY	DŁUGOŚĆ	NR DZIAŁKI	Nawierzchnia
MOSINA				
OSIEDLE NR 4				
	Skrajna	362,68	864/6, 864/12	nieutwardzona
	Bez nazwy	15,45	863/12	nieutwardzona
	Bez nazwy	349,39	873/30	nieutwardzona
	Bruno Schulza	192,18		nieutwardzona
	Iwaskiewiczza	174,86		nieutwardzona
	Boya- Żeleńskiego	223,88		nieutwardzona
	Juliana Tuwima	404,94		nieutwardzona
	Nałkowskiej	335,31		nieutwardzona
	Norwida	169		nieutwardzona
	Staffa	12,51		nieutwardzona
	Gombrowicza	273,77		nieutwardzona
	Porazińskiej	248		nieutwardzona
	Dąbrowskiej	159		nieutwardzona
	Bez nazwy	189	2128/2, 2129/2,2130/7, 2130/9, 2130/10	nieutwardzona
OSIEDLE NR 5	Nadleśna (odnoga)	72	392	nieutwardzona
	Słoneczna	126	300/6	nieutwardzona
OSIEDLE NR 1 i 3	Odnoga Strzelecka	75	2969	nieutwardzona
	Głogowa	300		betonowa kostka brukowa
	Odnoga Strzelecka	207	2599/5	nieutwardzona
	Odnoga Strzelecka	133	1822/5	nieutwardzona
	Dojazd do Grottgera	250	2688/3	nieutwardzona
	Siemiradzkiego	255		nieutwardzona
	Kossaka	73		nieutwardzona
	Gierymskiego	73		nieutwardzona
	Malczewskiego	606		nieutwardzona
	Chełmońskiego	371		nieutwardzona
	Jana Cybisa	301		nieutwardzona
	Nektarowa	312		nieutwardzona
	Bolesława Chrobrego	441		nieutwardzona
	Bolesława Śmiałego	441		nieutwardzona
	Łokietka	139		nieutwardzona
	Batorego	139		nieutwardzona
	Kazimierza Wielkiego	193		nieutwardzona
	Krzywoustego	852		nieutwardzona
	Królowej Jadwigi	290		nieutwardzona
	Odnowiciela	126		nieutwardzona
	Niemcewicza	210		nieutwardzona
	Odnoga Strzelecka	71	2525/15	nieutwardzona
	Kossaka	297		nieutwardzona
	Wyspiańskiego	290		nieutwardzona
	Gierymskiego	260		nieutwardzona
OSIEDLE NR 2	Odnoga Rzeczypospolitej	50	836/10	nieutwardzona
	Platanowa	279		nieutwardzona
	Gajowa	286		nieutwardzona
	Różańskiego	293		nieutwardzona
	Cedrowa	205		nieutwardzona
	Łącznik Cedrowa-Różańskiego	43	516/3, 517/3, 518/4	nieutwardzona
	Łącznik Cedrowa-Różańskiego	47	516/7, 517/7, 518/8	nieutwardzona
	Matejki	315		nieutwardzona

	Obsta	119		nieutwardzona	
	Modrzewiowa	108,91		nieutwardzona	
	Odnoga Wodna	422	610/1, 599/3	nieutwardzona	
OSIEDLE NR 6 I 7	Łącznik Poniatowskiego-Sienkiewicza	80	2892	nieutwardzona	
	Harcerska	246		betonowa kostka brukowa	
	Przy Adamo	76	1634/3	nieutwardzona	
	Łasaka	144		nieutwardzona	
	Marusarza	127		nieutwardzona	
	Ślusarskiego	144		nieutwardzona	
	Marii Konopnickiej	554		nieutwardzona	
	Malinowskiego	78		nieutwardzona	
	Kusocińskiego	266		nieutwardzona	
	Komara	189		nieutwardzona	
	Stamma	288		nieutwardzona	
	Wagnera	334		nieutwardzona	
	Makuszyńskiego	227		nieutwardzona	
	Marii Kuncewiczowej	216		nieutwardzona	
	Zofii Zapolskiej	100		nieutwardzona	
	Szklarskiego	188		nieutwardzona	
	Ireny Jurgielewiczowej	969		nieutwardzona	
	Marri Kownackiej	252		nieutwardzona	
	Janusza Domagalika	55		nieutwardzona	
	Kazimierzy Iłłakowiczówny	362		nieutwardzona	
	Aliny i Czesława Centkiewicz	130		nieutwardzona	
	Brandysa	212		nieutwardzona	
	Nad lasem -Fiedlera	663		nieutwardzona	
	Fredry	468		nieutwardzona	
	Odnoga Fiedlera	43	237/62	nieutwardzona	
	Fiedlera	120	259/3	nieutwardzona	
	Cegielniana	296		nieutwardzona	
	Glinki	83	237/87, 237/83	nieutwardzona	
	Droga na "Glinianki"	735	164/1, 163/2, 231	MMA/nieutwardzona	
	Spacerowa	91		MMA	
	Bez nazwy	16	2578/4	nieutwardzona	
	Bez nazwy (odnoga od Strzeleckiej)	63	2599/16	nieutwardzona	
	Bez nazwy (odnoga Tylna)	12	1576/1	nieutwardzona	
	Promenada	130	1660/1, 1661/1, 1661/3, 1664/1, 1665/3	MMA	
	Bez nazwy (równoległa do Strzeleckiej)	24	2630/9	nieutwardzona	
	Bez nazwy (równoległa do Strzeleckiej)	59	1809/1	nieutwardzona	
	Bez nazwy (równoległa do Strzeleckiej)	82	2604/4	nieutwardzona	
	Parking Rzeczna		1665/4	BKB	100m2
	Malczewskiego	27	2692/25	nieutwardzona	
	Bez nazwy (równoległa do Strzeleckiej)	23	2625/4	nieutwardzona	
	Bez nazwy (równoległa do Powstańców Wlkp)	171	1325, 1596	nieutwardzona	
	"Bocznica kolejowa" Puszczykówko- Osowa Góra	3626	825/2, 810, 782, 730/1, 730/2, 272/1, 272/4, 271/2, 272/2, 267/1, 1792, 168/1	zabudowana torami	
BABKI					
	Bez nazwy	2340	47/72	nieutwardzona	
	Bez nazwy	972	56	nieutwardzona	
	Bez nazwy	136	8/11,	nieutwardzona	
	Bez nazwy	53	8/12,	nieutwardzona	
BARANOWO					
	Bez nazwy - nad Wartą	1051	54/2, 46	nieutwardzona	
	Bez nazwy - droga w lewo do Warty	227	54/2	nieutwardzona	

	Bez nazwy - droga do Baranówka	763	67/2, 65, 64	nieutwardzona
	Bez nazwy	119	86/7, 84/11	nieutwardzona
	Bez nazwy	500	107	nieutwardzona
BARANÓWKO				
	Bez nazwy - nad lasem	746	11	nieutwardzona
	Bez nazwy - przez las	888	26	nieutwardzona
	Bez nazwy - droga do pól	251	32, 30/2	nieutwardzona
	Bez nazwy - droga do Baranowa	597	44	nieutwardzona
	Bez nazwy - droga przez pola	292	138	nieutwardzona
			88/3, 88/4, 88/7, 88/6, 88/7, 88/8, 88/9, 88/10, 88/11, 88/12, 88/13, 88/14	nieutwardzona
	Bez nazwy - droga przez pola			
BOLESŁAWIEC				
	Bez Nazwy - droga przez pola	262	21/1, 21/2	nieutwardzona
	Bez nazwy	777	62	nieutwardzona
	Polna	261		nieutwardzona
BORKOWICE				
	Bez nazwy - droga przez pola	551	84	nieutwardzona
	Kaczeńcowa	247		nieutwardzona
	Lawendowa	1077		nieutwardzona
	Bajkowa	174		nieutwardzona
	Łubinowa	1303		nieutwardzona
	Makowa	231		nieutwardzona
	Chabrowa	126		nieutwardzona
	Słonecznikowa	229		nieutwardzona
	Bez nazwy	68	223/6	nieutwardzona
CZAPURY				
	odnga od ul. Głuszyna do "łowiska"	95		nieutwardzona
	Jodłowa	245		nieutwardzona
	Świerkowa	147		nieutwardzona
	Bukowa	156		nieutwardzona
	Klonowa	137		nieutwardzona
	Dębowa	597		nieutwardzona
	Leszczynowa	219		nieutwardzona
	Lipowa	218		nieutwardzona
	Leśna	366		BKB
	Wiśniowa	172		BKB
	Gruszkowa	270		nieutwardzona
	Żurawinowa	304		BKB
	Spokojna	545		nieutwardzona
	Polna	314		nieutwardzona
	bez nazwy	30	8/10,	nieutwardzona
	bez nazwy	153	8/26,	nieutwardzona
	bez nazwy	82	8/27,	nieutwardzona
DASZEWICE				
	Lipowa	264	228/7	nieutwardzona
	Kasztanowa	140	226/3, 223/6, 222/3, 232/6	nieutwardzona
	Klonowa	225	223/6	nieutwardzona
	Jarzębinowa	316	233/7, 235	nieutwardzona
	Wierzbowa	630	351, 740, 352/32	nieutwardzona
	Jesionowa	83	352/13	nieutwardzona
	Łąkowa	65	264/5	nieutwardzona
	Zakątek	72	493/8	nieutwardzona
	Piaskowa	143	425/8	nieutwardzona
		253	517/2, 515/2, 514/2, 513/2, 657/2, 658/2, 516/2, 517/1	nieutwardzona
	Jesienna			

	Gajowa	317	550, 477/4, 478/1	nieutwardzona
	Szyszkowa	142	477/2, 477/4	nieutwardzona
	Nad Babinką	232	528/19	nieutwardzona
	Rogalińska	873	171, 29/1	nieutwardzona
	Słoneczna	600	73/55, 78/3, 73/51, 73/12, 73/66	nieutwardzona
	Radosna	133	73/99, 73/46, 75/20	nieutwardzona
	Pogodna	583	75/4, 76/20, 77/2, 80/3, 78/1, 73/11	nieutwardzona
	Wąwóz	1250	174, 173	nieutwardzona
	Bez nazwy	661	175	nieutwardzona
	Szkolna	95	364/3, 365/5	nieutwardzona
	Bez nazwy - odnoga ul. Poznańskiej	113	85/5	nieutwardzona
	Kasztanowa	22,5	226/3	nieutwardzona
	Dolina Głuszynki	230,5	691	nieutwardzona
	Wierzbowa	140,5	347, 350, 266/5	nieutwardzona
	Wierzbowa	67	265/5, 348	nieutwardzona
	Wierzbowa	35	262/7	nieutwardzona
	bez nazwy (równoległa o łąkowej)	96	262/1	nieutwardzona
DRUŻYNA				
	Choinkowa	269		nieutwardzona
	Zacisze	100		nieutwardzona
	Jodłowa	187		nieutwardzona
	Pod Lasem	274		nieutwardzona
	Cicha	279		nieutwardzona
	Krańcowa	483		nieutwardzona
	Wspólna	217		nieutwardzona
	Łącznik Piaskowa Cicha	113	43/14	nieutwardzona
	Widokowa	275		nieutwardzona
	Spokojna	109		nieutwardzona
	Wierzbowa	581		nieutwardzona
	Krótką	38		nieutwardzona
	Jesionowa	238		nieutwardzona
	Cicha	176	465/1	nieutwardzona
DYMACZEWO NOWE				
	Łódzka	203		nieutwardzona
	Pod Topolami	1449	38, 9	nieutwardzona
	Bez nazwy	296	31, 52	nieutwardzona
	Pogodna	591		nieutwardzona
	Szczęśliwa	155		nieutwardzona
	Radosna	141		nieutwardzona
	Bez nazwy - nad lasem	1098	100	nieutwardzona
	Bez Nazwy - droga przez pola	573	277	nieutwardzona
	Bez Nazwy - droga przez pola	579	269	nieutwardzona
	Jana Kasprowicza	988	202	nieutwardzona
	Miętowa	454		nieutwardzona
	Skrzypowa	311		nieutwardzona
	Kocankowa	98		nieutwardzona
	Wrotyczowa	217		nieutwardzona
	Rumiankowa	247		nieutwardzona
	Piołunowa	191		nieutwardzona
DYMACZEWO STARE				
	Nad Stawem	319		nieutwardzona
	Ognikowa	129		nieutwardzona
	Leśna	548		nieutwardzona
	Dereniowa	86		nieutwardzona
	Brzozowa	396		nieutwardzona

udział1/4

	Dębowa	231		nieutwardzona
	Sosnowa	212		nieutwardzona
	Droga do pól uprawnych	577	246, 270	nieutwardzona
	bez nazwy	611	232/2	nieutwardzona
	Wczasowa	740	164	nieutwardzona
	Droga przez pola do Bolesławca	730	302	nieutwardzona
	Podgórna	121		nieutwardzona
KRAJKOWO				
	Bez nazwy - nad lasem	720	235	nieutwardzona
	Bez nazwy - kierunek Baranówko osada	1798	236, 295	nieutwardzona
	Bez nazwy - do Warty	162/5	132	nieutwardzona
	Bez nazwy - do Warty	66	146/5,	nieutwardzona
	Bez nazwy	758	186	nieutwardzona
	Bez nazwy	344	108	nieutwardzona
KROSINKO				
	Kociołek	399		nieutwardzona
	Różana	114		nieutwardzona
	Górecka	155		nieutwardzona
	Skrzynka	401		nieutwardzona
	Parkowa	143		nieutwardzona
	Wodziczki	159		nieutwardzona
	Zamojskiego	194		nieutwardzona
	Piaskowa	365		nieutwardzona
	Malinowa	211		nieutwardzona
	Grzybowa	190		nieutwardzona
	Borowikowa	78		nieutwardzona
	Kozakowa	78		nieutwardzona
	Warzywna	92		nieutwardzona
	Cicha	73		nieutwardzona
	Nad Potokiem	484		nieutwardzona
	Wiosenna	125		nieutwardzona
	Wiejska	105		nieutwardzona
	Czeremchowa	219		nieutwardzona
	Orzechowa	561		nieutwardzona
	Magnoliowa	197		nieutwardzona
	Nad Potokiem	24	145/5	nieutwardzona
	bez nazwy	160	275/1	nieutwardzona
	bez nazwy	5	275/2	nieutwardzona
	bez nazwy	28	230/5	nieutwardzona
	bez nazwy	10	280/7	nieutwardzona
	bez nazwy	15,5	291/5	nieutwardzona
KROSNO				
	Miodowa	468		BKB/ nieutwardzona
	Olszynkowa	363	103/55, 102	BKB
	Polna odnoga	50	79/15	nieutwardzona
	Polna odnoga	50	79/44	nieutwardzona
	Tylna	413		nieutwardzona
	Żwirowa	551		nieutwardzona
	Tęczowa	126		nieutwardzona
	Wiosenna	278		nieutwardzona
	Jesienna	278		nieutwardzona
	łącznik Tylna Żwirowa	225		nieutwardzona
	Rzemieślnicza	334		nieutwardzona
	Pogodna	1144		nieutwardzona
	Droga przez pola	478	326/2	nieutwardzona
	Bez nazwy (równoległa do torów, dojazd od Leśnej)	1163	368/4, 368/5	nieutwardzona
	Bez nazwy (prostopadła do Przemysłowej)	233	325/5, 325,6	nieutwardzona
MIECZEWO				
	ul. Łąkowa	2370	214	nieutwardzona
	Bez nazwy	67	202/4	nieutwardzona

	Podgórna	108	126	nietwardzona
	Świerkowa	204	318/8, 319/19	nietwardzona
	Modrzewiowa	133	318/1	nietwardzona
	Bożymęczna	450	138	nietwardzona
	Grzybowa	532	138	nietwardzona
	Wierzbowa	235	33/16, 34/9	nietwardzona
	Lipowa	198	34/9, 35/11	nietwardzona
	Słoneczna	425	35/11	nietwardzona
	Tęczowa	103	85/6	nietwardzona
	Pogodna	564		nietwardzona
	Wichrowa	267	384/49	nietwardzona
Nowinki				
	Klonowa	286		nietwardzona
	Rolna	202		nietwardzona
	Polna	738		nietwardzona
	Odnoga od Dębowej	220	199	nietwardzona
	Żbożowa	431		nietwardzona
	Bez nazwy (ścieżka przy szkółce leśnej Grzybno)	406	350/7	nietwardzona
	Bez nazwy (droga na granicy powiatów w kier. Żabinka)	360	365	nietwardzona
	Bez nazwy	423	391/8	nietwardzona
PECNA				
	Makowa	633		nietwardzona
	Strażacka	185		nietwardzona
	Powstańców Wlkp	542		nietwardzona
	Odnoga Lipowa	195	701	nietwardzona
	Spokojna	285	739/2	nietwardzona
	Polna	709	409	nietwardzona
	Topolowa	461		nietwardzona
	Jemiółowa	283	427/4, 427/9	nietwardzona
Radzewice				
	Kalinowa	11934	21, 18, 16, 30/1, 30/2	nietwardzona
	droga na wprost Kalinowej (po drugiej stronie drogi powiatowej)	743	496	nietwardzona
	Łąkowa	83		nietwardzona
	Łącznik pomiędzy ul. Długimi	73	151/8	nietwardzona
	Bez nazwy w kierunku Warty	163	209	nietwardzona
	Bez nazwy w kierunku Warty 2	120	323, 277	nietwardzona
	Bez nazwy w kierunku Warty 3 (Świetlica)	51	299	nietwardzona
	Wodna (odnoga)	143	401, 397	nietwardzona
	Bez nazwy w kierunku Radzewa	373	478	nietwardzona
	Droga równoległa do Długiej (skraj lasu)	621	380, 412, 353, 350/1	nietwardzona
	Bez nazwy w kierunku Radzewa 2	76	488	nietwardzona
	Podleśna	517		nietwardzona
	Piaskowa	264		nietwardzona
	Sportowa	475		nietwardzona
	Wiśniowa	801		nietwardzona
	Droga od Wiśniowej do DW	820	161	nietwardzona
	Ogrodowa	339	120/7	nietwardzona
	Bez nazwy w kierunku Mieczewa	220	68	nietwardzona
	Zielona	140	105	nietwardzona
	Bez nazwy (droga przy OSP)	50	299	nietwardzona
Rogalin				
	Arciszewskiego	475		nietwardzona
	Odnoga od Arciszewskiego	312	80/1	nietwardzona
	Równoległa do DW	418	80/2	nietwardzona
	Odnoga Szkolnej	75	113/6	nietwardzona

	Odnoga od Prezydialnej (półkole)	354	94/2, 95/4, 95/8, 97/2	nieutwardzona
	Odnoga od Prezydialnej	76		nieutwardzona
	Prezydialna	993		nieutwardzona
	Dębowa	1034		nieutwardzona
	Bukowa	447		nieutwardzona
	Akacyjowa	398		nieutwardzona
	Klonowa	262		nieutwardzona
	Droga na tyłach osiedla (Akacyjowa, Dębowa,...)	2776	139/3	nieutwardzona
	Kosynierów (razem z odnogami i łącznikiem ze Szkolną)	1106		nieutwardzona
	Przedłużenie Poznańskiej	1156		nieutwardzona
	Połączenie Nowej z Poznańską (skos)	745		nieutwardzona
	Odnoga od Nowej (równoległa do drogi przy "Mirabello")	981		nieutwardzona
	Droga przy "Mirabello"	576		nieutwardzona
	Bez nazwy prostopadła do drogi do "Mirabello" (aż do Kamionek)	2251	14, 49	nieutwardzona
	Sopokojna	858		nieutwardzona
ROGALINEK				
	Wodna	72	317	nieutwardzona
	Wodna	79	309	nieutwardzona
	Ogrodowa	696	298/4, 298/3, 298/1	nieutwardzona
	Spokojna	97	297/6	nieutwardzona
	Bez nazwy - droga do pół	898	534/2, 534/1	nieutwardzona
	Bez nazwy - droga do łąk	672	461	nieutwardzona
	Fiedlera	328	328	nieutwardzona
	Świerkowa	530		nieutwardzona
	Sosnowa	125	573/14	nieutwardzona
	Bukowa	472		nieutwardzona
	Poznańska	163		nieutwardzona
	Kostrzewskiego	279		nieutwardzona
	Kręta	439		nieutwardzona
	Piaskowa	190		nieutwardzona
	Polna	125		nieutwardzona
	Akacyjowa	177		nieutwardzona
	Powozowa	381		nieutwardzona
	Bez nazwy - droga	1268		nieutwardzona
	Bez nazwy	205	132/5, 132/11	nieutwardzona
	Bez nazwy	61	516/4	nieutwardzona
SASINOWO				
	Podróżników	180		nieutwardzona
	Leśna	590		nieutwardzona
	Jesienna	38		nieutwardzona
SOWINIEC				
	Bez nazwy - przez wieś	1007		nieutwardzona
SOWINKI				
	Miętowa	1016		nieutwardzona
	Makowa	345	27	nieutwardzona
	bez nazwy (przedłużenie Makowej)	170	38	nieutwardzona
	bez nazwy (pomiędzy stawami)	242	45/7	nieutwardzona
	Nad lasem	1734		nieutwardzona
ŚWIĄTNIKI				
	Łącznik Kórnicka-Śremska	62	62	nieutwardzona
	Bez nazwy - Droga do Warty	1360	148/3, 133, 22, 148/2	nieutwardzona
	Bez nazwy	1045	94	nieutwardzona
	Bez nazwy	339	91	nieutwardzona

	Bez nazwy	953	135, 27	nieutwardzona
	Bez nazwy	571	155/1	nieutwardzona
	ul. Akacyjowa	132		nieutwardzona
WIÓREK				
	Makowa	299		nieutwardzona
	Działkowa	459		nieutwardzona
	Bankowa (odoga)	68	104/4	nieutwardzona
	bez nazwy (odnoga od Podleśnej)	603	51	nieutwardzona
	Droga od Podleśnej wzdłuż Warty i w lesie	2652		nieutwardzona
	Podleśna	123		nieutwardzona
	Szkolna	60		nieutwardzona
ŻABINKO				
	Bez nazwy - droga w kierunku Sowinek	814	453	nieutwardzona
	Bez nazwy	115	247/3, 247/2	nieutwardzona
	Bez nazwy- odnoga drogi na Nowinki	1030	327	nieutwardzona
	Bez nazwy - odnoga drogi na Nowinki	1069	444, 349, 350, 348	nieutwardzona
	Bez nazwy - odnoga drogi na Nowinki	542	370/2, 51, 31	nieutwardzona
	Bez nazwy - odnoga drogi na Nowinki	1111	290, 285, 288, 289, 244	nieutwardzona
	Bez nazwy	772	203	nieutwardzona
ŁÓWIEC				
	Przedłużenie ul. Różanej	247	16/1,	nieutwardzona

152596,88

Długość dróg wewnętrznych w km: 153

Zestawienie obiektów małej architektury oraz obiektów inżynierskich**OŚWIETLENIE**

Oświetlenie będące własnością Gminy Mosina:

-liczba słupów –1606

-liczba opraw –1841

Oświetlenie będące we władaniu ENEA Oświetlenie:

-liczba słupów – 2568

-liczba opraw –2905

SPIS PLACÓW ZABAW

Lp	Adres	Numer ewidencyjny działki
1.	Mosina, ul. Dworcowa	1933/3, obręb ew. Mosina
2.	Mosina, ul. Czajkowskiego	499/5, obręb ew. Mosina
3.	Mosina, ul. Pożegowska	230/2, obręb ew. Mosina
4.	Mosina, ul. Nizinna	761/9, obręb ew. Mosina
5.	Mosina, ul. Powstańców Wielkopolskich	1746/53, obręb ew. Mosina
6.	Mosina, ul. Jeziorna	27/1, obręb ew. Mosina
7.	Mosina, ul. Kalinowa	2994/17, 2994/18, obręb ew. Mosina
8.	Mosina, ul. Skrajna	930/2, obręb ew. Mosina
9.	Mosina, ul. Nałkowskiej	2089/33, obręb ew. Mosina
10.	Dymaczewo Nowe, ul. Witosa	154/2, obręb ew. Dymaczewo Nowe
11.	Dymaczewo Stare, ul. Bajera	132, obręb ew. Dymaczewo Stare
12.	Pecna, ul. Strażacka	139/6, obręb ew. Pecna
13.	Pecna, ul. Łąkowa	654, 655, obręb ew. Pecna
14.	Rogalin, ul. Nowa	50/17, obręb ew. Rogalin
15.	Świątniki, ul. Kórnicka	74/1, obręb ew. Świątniki

16.	Mieczewo, ul. Szeroka	365, obręb ew. Mieczewo
17.	Wiórek, ul. Podleśna	38/3, obręb ew. Wiórek
18.	Czapury, ul. Kręta	180, obręb ew. Czapury
19.	Czapury, ul. Jagodowa	267, obręb ew. Czapury
20.	Nowinki, ul. Powstańców Wielkopolskich	167, 168, obręb ew. Nowinki
21.	Drużyna, ul. Piaskowa	43/42, obręb ew. Drużyna
22.	Borkowice	52, obręb ew. Borkowice
23.	Sowinki	18/2, obręb ew. Sowinki
24.	Sowiniec	29/26, obręb ew. Sowiniec
25.	Krajkowo	129/7, 129/8, obręb ew. Krajkowo
26.	Sasinowo	180/6, obręb ew. Sasinowo
27.	Żabinko	267/2, obręb ew. Żabinko
28.	Babki (Bloki Nadleśnictwa)	197, obręb ew. Babki
29.	Babki	26/2, obręb ew. Babki
30.	Rogalinek, ul. Kościelna	514/9, obręb ew. Rogalinek
31.	Radzewice, ul. Długa	168/4, obręb ew. Radzewice
32.	Krosno, ul. Leśna	418/4, obręb ew. Krosno
33.	Krosno, ul. Nadleśna	402, obręb ew. Krosno
34.	Krosno, ul. Piaskowa	135/3, obręb ew.

SPIS INNYCH OBIEKTÓW MAŁEJ ARCHITEKTURY

Lp	Nazwa	Adres	Numer ewidencyjny działki
1.	Pomost pływający z trampą oraz zakotwiczeniem na jeziorze Łódzko-Dymaczewskim	Dymaczewo Nowe	318/1, obręb ew. Dymaczewo Nowe
2.	„Psi Park”	Mosina, ul. Chełmońskiego	2700/52, obręb ew. Mosina

3.	Street Workout	Mosina, ul. Gałczyńskiego	2780/6, obręb ew. Mosina
4.	Tężnia Solankowa	Mosina, ul. Dworcowa (Ptasi Park)	1746/53, obręb ew. Mosina
5.	Studnia Napoleona	Mosina WPN	
6.	„Dzieciakowo” Miasteczko Rowerowe	Mosina, ul. Piaskowa	135/3, obręb ew. Mosina

SPIS SIŁOWNI ZEWNĘTRZNYCH

Lp	Adres	Numer ewidencyjny działki
1.	Mosina, ul. Dworcowa (Park Miejski)	1933/3, obręb ew. Mosina
2.	Mosina, ul. Nizinna	761/9, obręb ew. Mosina
3.	Mosina, ul. Powstańców Wielkopolskich	1746/53, obręb ew. Mosina
4.	Mosina, ul. Skrajna	2089/33, obręb ew. Mosina
5.	Krosno, ul. Piaskowa	135/2, 135/3, obręb ew. Krosno
6.	Krosno, ul. Nadleśna	402, obręb ew. Krosno
7.	Czapury, ul. Kręta	180, obręb ew. Czapury
8.	Babki, ul. Gromadzka	26/2, obręb ew. Babki
9.	Pecna, ul. Łąkowa	655, obręb ew. Pecna
10.	Nowinki, ul. Powstańców Wielkopolskich	168, obręb ew. Nowinki
11.	Żabinko	267/2, obręb ew. Żabinko
12.	Świątniki, ul. Kórnicka	74/1, obręb ew. Świątniki
13.	Dymaczewo Stare, ul. Bajera	132, obręb ew. Dymaczewo Stare
14.	Radzewice, ul. Sportowa	168/4, obręb ew. Radzewice
15.	Rogalinek, ul. Kościelna	514/9, obręb ew. Radzewice
16.	Rogalin, ul. Nowa	50/17, obręb ew. Rogalin

17.	Borkowice	52, obręb ew. Borkowice
18.	Dymaczewo Nowe	154/2, obręb ew. Dymaczewo Nowe
19.	Krajkowo	129/7, obręb ew. Krajkowo
20.	Wiórek, ul. Podleśna	38/3, obręb ew. Wiórek

Wykaz obiektów inżynierskich (stan na 31 grudnia 2023 r.)

Lp.	Opis	W ciągu drogi publicznej/ wewnętrznej	dł. Objektu [m] lub ilość otworów	Konstrukcja dźwigarów głównych	konstrukcja pomostu	Konstrukcja podpór	Nośność	Przeszkoda
1	most przez Kanał Mosiński w ciągu drogi Bolesławiec-Będlewo	publicznej	26,7	żelbetowa	brak wydzielonego pomostu	żelbetowa	10 t	Kanał Mosiński
2	most przez Kanał Mosiński w ciągu ul. Lipowej w Krosinku	publicznej	24	żelbetowa	plyta żelbetowa uciągłona nad filarami	żelbetowa	15 t	Kanał Mosiński
3	kładka dla pieszych przez Kanał Mosiński w ciągu ul. Lipowej w Krosinku	publicznej	23,7	stalowa	plyta monolityczna	żelbetowa		Kanał Mosiński
4	most przez Kanał Mosiński w ciągu ul. Niezłomnych w Mosinie	publicznej	21,19	żelbetowa	brak wydzielonego pomostu	żelbetowa	3,5 t	Kanał Mosiński
5	kładka dla pieszych przez Kanał Mosiński-targowisko miejskie w Mosinie	wewnętrznej	31	stalowa	plyty żelbetowe	żelbetowa	2,5 t	Kanał Mosiński
6	most przez rz. Głuszynkę w ciągu ul. Piotrowskiej	publicznej	15,8	stalowa	drewniana	brak	2,5 t	Głuszynka
7	przepust w ciągu drogi we wsi Baranowko-Sowinki	publicznej	2 otwory	-	-	-	-	Kanał Szymanowo-Grzybno
8	przepust w ciągu ul. Długiej w Radzewicach	publicznej	8,1	-	-	-	-	bez nazwy
9	przepust w ciągu ul. Lipowej w Krosinku	publicznej	3 otwory (160cm)	-	-	-	-	Samica
10	przeut w ciągu ul. Wierzbowej w Krosinku	publicznej	10,8	-	-	-	-	Samica

Struktura powierzchni nieruchomości gruntowych stanowiących własność (lub będąca w użytkowaniu wieczystym) Gminy Mosina według klasyfikacji środków trwałych na dzień 31 grudnia 2023 r.

L.p.	Grupa wg klasyfikacji środków trwałych	Pow. (ha)
1	GRUNTY ROLNE	200,4008
2	GRUNTY LEŚNE	17,4080
3	GRUNTY ZABUDOWANE I ZURBANIZOWANE	103,8671
4	TERENY KOMUNIKACYJNE	334,1612
5	UŻYTKI EKOLOGICZNE	0,0000
6	GRUNTY POD WODAMI	1,0754
7	TERENY RÓŻNE	7,9067
	Suma	664,8192

Struktura powierzchniowa grup gruntów według Klasyfikacji Środków Trwałych (stan na 31.12.2023 r.)

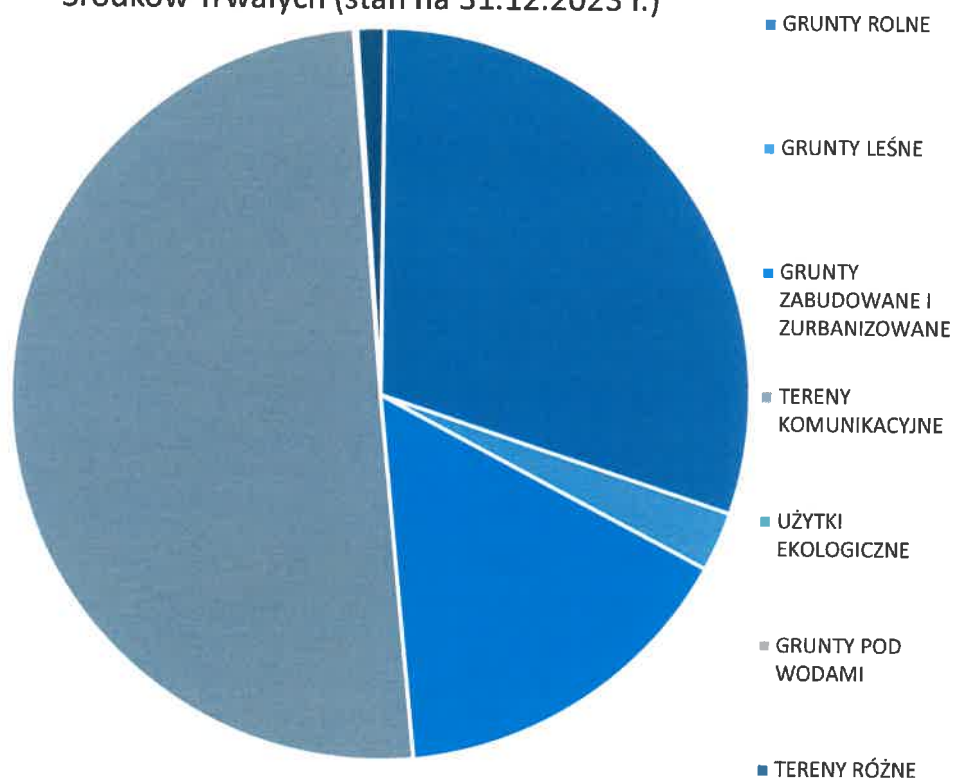

Referat Geodezji i Nieruchomości

Opracowanie:

Zestawienie gruntów nabytych przez Gminę Mosina w okresie 1 stycznia 2023 r. do 31 grudnia 2023 r.

L.p.	Jednostka ewidencyjna	Obręb	Nr działki	Pow. (ha)	Grupa Klasyfikacji Środków Trwałych	Cena wykupu (zł)
1	Miasto Mosina	MOSINA	2422/1	0,0102	TERENY KOMUNIKACYJNE	38 997,89 zł
2	Miasto Mosina	MOSINA	2395/1	0,0014	TERENY KOMUNIKACYJNE	3 700,00 zł
3	Gmina Mosina	DASZEWICE	170	0,1500	TERENY KOMUNIKACYJNE	- zł
4	Gmina Mosina	DASZEWICE	65	0,7200	TERENY KOMUNIKACYJNE	- zł
5	Gmina Mosina	DASZEWICE	154	0,0500	TERENY KOMUNIKACYJNE	- zł
6	Gmina Mosina	DASZEWICE	157	0,0300	TERENY KOMUNIKACYJNE	- zł
7	Gmina Mosina	DASZEWICE	171	1,1600	TERENY KOMUNIKACYJNE	- zł
8	Gmina Mosina	DASZEWICE	166	0,0100	TERENY KOMUNIKACYJNE	- zł
9	Gmina Mosina	DASZEWICE	151	0,0300	TERENY KOMUNIKACYJNE	- zł
10	Gmina Mosina	DASZEWICE	176	1,0400	TERENY KOMUNIKACYJNE	- zł
11	Gmina Mosina	DASZEWICE	177	0,9200	TERENY KOMUNIKACYJNE	- zł
12	Gmina Mosina	DASZEWICE	25	0,6400	TERENY KOMUNIKACYJNE	- zł
13	Gmina Mosina	DASZEWICE	29/1	0,8300	TERENY KOMUNIKACYJNE	- zł
14	Gmina Mosina	DASZEWICE	757	0,0800	TERENY KOMUNIKACYJNE	- zł
15	Gmina Mosina	DASZEWICE	739	0,1700	TERENY KOMUNIKACYJNE	- zł
16	Gmina Mosina	DASZEWICE	406	0,1400	TERENY KOMUNIKACYJNE	- zł
17	Gmina Mosina	CZAPURY	168/4	0,0067	TERENY KOMUNIKACYJNE	- zł
18	Gmina Mosina	KROSNO	73/1	0,0800	TERENY KOMUNIKACYJNE	- zł
19	Gmina Mosina	KROSNO	74/1	0,0600	TERENY KOMUNIKACYJNE	- zł
20	Gmina Mosina	PECNA	138/4	0,0686	TERENY KOMUNIKACYJNE	- zł
21	Gmina Mosina	MIECZEWO	370/1	0,1650	TERENY KOMUNIKACYJNE	- zł
22	Miasto Mosina	MOSINA	1338/5	0,0013	TERENY KOMUNIKACYJNE	8 524,00 zł
23	Miasto Mosina	MOSINA	2892	0,0419	TERENY KOMUNIKACYJNE	- zł
24	Gmina Mosina	KROSNO	79/3	0,0452	TERENY KOMUNIKACYJNE	- zł
25	Gmina Mosina	KROSNO	79/6	0,0863	TERENY KOMUNIKACYJNE	- zł
26	Gmina Mosina	KROSNO	79/15	0,0509	TERENY KOMUNIKACYJNE	- zł
27	Gmina Mosina	WIÓREK	28/3	0,0823	GRUNTY ZABUDOWANE I ZURBANIZOWANE	- zł
28	Gmina Mosina	WIÓREK	28/4	0,0159	GRUNTY ZABUDOWANE I ZURBANIZOWANE	- zł
29	Gmina Mosina	WIÓREK	28/5	0,0683	GRUNTY ZABUDOWANE I ZURBANIZOWANE	- zł
30	Miasto Mosina	MOSINA	972/21	0,0004	TERENY KOMUNIKACYJNE	- zł
31	Miasto Mosina	MOSINA	972/26	0,0004	TERENY KOMUNIKACYJNE	- zł
32	Gmina Mosina	RADZEWICE	217	0,2500	GRUNTY ZABUDOWANE I ZURBANIZOWANE	- zł
33	Gmina Mosina	RADZEWICE	105	0,0800	TERENY KOMUNIKACYJNE	- zł
34	Gmina Mosina	KROSNO	198/5	0,3897	TERENY KOMUNIKACYJNE	- zł
35	Miasto Mosina	MOSINA	2624/3	0,0256	TERENY KOMUNIKACYJNE	19 200,00 zł
36	Gmina Mosina	KRAJKOWO	173/1	1,1390	TERENY KOMUNIKACYJNE	- zł
37	Miasto Mosina	MOSINA	1663/1	0,0130	GRUNTY ZABUDOWANE I ZURBANIZOWANE	- zł
38	Miasto Mosina	MOSINA	44/2	0,1308	TERENY KOMUNIKACYJNE	- zł
39	Miasto Mosina	MOSINA	44/1	0,0267	TERENY KOMUNIKACYJNE	- zł
40	Miasto Mosina	MOSINA	121/1	0,0397	TERENY KOMUNIKACYJNE	- zł
41	Miasto Mosina	MOSINA	163/4	0,3097	TERENY KOMUNIKACYJNE	- zł
42	Miasto Mosina	MOSINA	164/4	0,1894	TERENY KOMUNIKACYJNE	- zł

43	Miasto Mosina	MOSINA	284/1	0,1977	TERENY KOMUNIKACYJNE	- zł
44	Miasto Mosina	MOSINA	1459	0,0610	TERENY KOMUNIKACYJNE	- zł
45	Miasto Mosina	MOSINA	1770/11	0,0137	TERENY KOMUNIKACYJNE	12 923,61 zł
46	Miasto Mosina	MOSINA	1771/16	0,0043	TERENY KOMUNIKACYJNE	4 056,54 zł
47	Miasto Mosina	MOSINA	1771/18	0,0122	TERENY KOMUNIKACYJNE	11 507,88 zł
48	Miasto Mosina	MOSINA	1771/19	0,0655	TERENY KOMUNIKACYJNE	45 781,83 zł
49	Miasto Mosina	MOSINA	1671/4	0,0063	TERENY KOMUNIKACYJNE	- zł
50	Miasto Mosina	MOSINA	1672/2	0,0244	TERENY KOMUNIKACYJNE	- zł
51	Miasto Mosina	MOSINA	2719/90	0,0696	TERENY KOMUNIKACYJNE	- zł
52	Gmina Mosina	BABKI	99/1	0,3000	TERENY KOMUNIKACYJNE	- zł
53	Gmina Mosina	RADZEWICE	478	0,1900	TERENY KOMUNIKACYJNE	- zł
54	Gmina Mosina	PECNA	396/3	0,5118	TERENY KOMUNIKACYJNE	- zł
55	Gmina Mosina	PECNA	396/4	0,2749	TERENY KOMUNIKACYJNE	- zł
56	Gmina Mosina	PECNA	434/1	0,1200	TERENY KOMUNIKACYJNE	- zł
57	Gmina Mosina	DRUŻYNA	7/69	0,3400	TERENY KOMUNIKACYJNE	98 100,00 zł
58	Gmina Mosina	PECNA	588/4	0,0483	TERENY KOMUNIKACYJNE	- zł
59	Gmina Mosina	KROSNO	329/1	0,0303	TERENY KOMUNIKACYJNE	16 800,00 zł
60	Gmina Mosina	KROSNO	257/2	0,0244	TERENY KOMUNIKACYJNE	- zł
61	Miasto Mosina	MOSINA	1813/13	0,1366	TERENY KOMUNIKACYJNE	89 000,00 zł
62	Gmina Mosina	PECNA	301/1	0,3112	TERENY KOMUNIKACYJNE	- zł
63	Gmina Mosina	PECNA	301/2	0,1388	TERENY KOMUNIKACYJNE	- zł
64	Gmina Mosina	SOWINKI	19	0,0700	TERENY KOMUNIKACYJNE	- zł
65	Miasto Mosina	MOSINA	700/4	0,0007	TERENY KOMUNIKACYJNE	- zł
66	Gmina Mosina	PECNA	112/3	0,3760	TERENY KOMUNIKACYJNE	- zł
67	Gmina Mosina	SOWINKI	17/14	0,0066	TERENY KOMUNIKACYJNE	3 400,00 zł
			SUMA:	12,6827		351 991,75 zł

Opracowanie: Referat Geodezji i Nieruchomości

Zestawienie gruntów zbytych przez Gminę Mosina w okresie 1 stycznia 2023 r. do 31 grudnia 2023 r.

L.p.	Jednostka ewidencyjna	Obręb	Działka	Pow. (ha)	Grupa Klasyfikacji Środków Trwałych	Cena brutto (zł)
1	Gmina Mosina	Nowinki	274/7	0,0857	GRUNTY ZABUDOWANE I ZURBANIZOWANE	194 340,00 zł
2	Gmina Mosina	Nowinki	274/6	0,0856	GRUNTY ZABUDOWANE I ZURBANIZOWANE	193 110,00 zł
3	Gmina Mosina	Nowinki	274/5	0,0819	GRUNTY ZABUDOWANE I ZURBANIZOWANE	184 500,00 zł
4	Miasto Mosina	Mosina	1772/8	0,0566	GRUNTY ZABUDOWANE I ZURBANIZOWANE	49 860,51 zł
5	Miasto Mosina	Mosina	2601/1	0,0225	TERENY KOMUNIKACYJNE	- zł
6	Gmina Mosina	Nowinki	274/8	0,0822	GRUNTY ROLNE	199 260,00 zł
7	Gmina Mosina	Nowinki	274/10	0,0811	GRUNTY ROLNE	196 800,00 zł
8	Gmina Mosina	Nowinki	274/11	0,1075	GRUNTY ROLNE	274 290,00 zł
9	Gmina Mosina	Pecna	147/4	0,0140	GRUNTY ZABUDOWANE I ZURBANIZOWANE	15 165,90 zł
10	Gmina Mosina	Pecna	500/4	0,0153	GRUNTY ROLNE	12 630,00 zł
11	Gmina Mosina	Rogalinek	255/3	0,0984	GRUNTY ROLNE	- zł
12	Gmina Mosina	Rogalinek	255/4	0,0837	GRUNTY ROLNE	- zł
13	Gmina Mosina	Rogalinek	255/5	0,0760	GRUNTY ROLNE	- zł
14	Gmina Mosina	Rogalinek	255/10	0,0505	GRUNTY ROLNE	- zł
15	Gmina Mosina	Świątniki	61/1	0,0076	TERENY KOMUNIKACYJNE	- zł
16	Gmina Mosina	Świątniki	62/1	0,0104	TERENY KOMUNIKACYJNE	- zł
17	Gmina Mosina	Świątniki	67/1	0,0081	TERENY KOMUNIKACYJNE	- zł
18	Gmina Mosina	Świątniki	212/1	0,0082	GRUNTY ZABUDOWANE I ZURBANIZOWANE	- zł
19	Gmina Mosina	Świątniki	74/8	0,0023	GRUNTY ZABUDOWANE I ZURBANIZOWANE	- zł
20	Gmina Mosina	Baranówko	56/1	0,3514	TERENY KOMUNIKACYJNE	- zł
21	Gmina Mosina	Baranówko	82/1	0,0125	TERENY KOMUNIKACYJNE	- zł
22	Gmina Mosina	Baranówko	83/1	0,1552	TERENY KOMUNIKACYJNE	- zł
23	Gmina Mosina	Baranówko	139/1	0,0065	TERENY KOMUNIKACYJNE	- zł
24	Gmina Mosina	Nowinki	274/9	0,0816	GRUNTY ROLNE	198 030,00 zł
1,5848						1 517 986,41 zł

Opracowanie: Referat Geodezji i Nieruchomości

Zestawienie nieruchomości gruntowych stanowiących własność Gminy Mosina oddanych w użytkowanie wieczyste - stan na 31 grudnia 2023 r.

L.p.	Obręb	Numer działki	Pow. (ha)	Opłata roczna
1	MOSINA	2692/18	0,1064	1 080,00 zł
2	MOSINA	2704/4, 2704/3	1,0718	26 700,00 zł
3	MOSINA	1950	0,1485	6 720,00 zł
4	DYMACZEWO STARE	145/4	0,144	3 990,00 zł
5	RADZEWICE	345/1	0,103	2 850,00 zł
6	KROSINKO	149/7	0,0632	2 160,00 zł
7	ROGALIN	59/1, 59/4, 59/5	0,26	7 407,00 zł
8	ROGALINEK	514/7, 515/1	0,0513	1 380,00 zł
9	WIÓREK	49/1	0,1484	4 680,00 zł
10	MOSINA	1600/41	0,3774	10 260,00 zł
11	MOSINA	2129/3	0,4072	48 600,00 zł
12	MOSINA	2164/1	1,1391	
13	MOSINA	2131/10, 2131/24, 2131/25, 2131/31, 2131/35, 2131/8	2,6303	65 550,00 zł
14	MOSINA	1600/61	0,3746	7 481,34 zł
15	ŚWIĄTNIKI	74/13, 75/4, 75/6, 74/11	0,9359	17 091,48 zł
16	PECNA	378/1	0,029	531,75 zł
17	ROGALINEK	514/5	0,4435	10 860,00 zł
18	DYMACZEWO NOWE	181	0,5097	9 300,00 zł
19	MOSINA	2131/33	0,5374	15 930,00 zł
20	KRAJKOWO	151/4	0,0073	24,80 zł
21	MOSINA	1966/21	0,0098	450,00 zł
22	MOSINA	1954/2, 1966/10, 1966/11	0,3887	18 059,49 zł
23	MOSINA	194/1	0,0457	1 917,36 zł
24	PECNA	378/2	1,011	20 100,00 zł
25	MOSINA	739, 740	1,579	nieodpłatnie
26	MOSINA	816/2, 817/4, 1272/2, 818	9,0488	nieodpłatnie
27	MOSINA	1156/14, 1156/10	1,7594	nieodpłatnie
28	MOSINA	1003/5, 1004/5	0,0031	49,59 zł
29	MOSINA	1200/5, 1201/3	0,0046	60,32 zł
30	MOSINA	1014/30	0,008	104,90 zł
31	DASZEWICE	179/1	0,0294	1 350,00 zł
32	MOSINA	1206/6	0,1372	5 190,00 zł
33	MOSINA	3205/2	0,4522	9 813,52 zł
34	MOSINA	3206	0,0394	489,50 zł
35	AQUANET S.A. różne obręby - (dodatkowy załącznik)	różne działki (dodatkowy załącznik)	325,3389	621 314,78 zł

Zestawienie gruntów stanowiących własność Gminy Mosina oddanych w dzierżawę pod uprawy rolne - stan na 31 grudnia 2023 r.

Obręb	Nr działki	Pow. dzierżawy w ha	Czynsz
Babki	26/2	0,6682	250,00 zł
Baranowo	cz. 2/2	5	5 600,00 zł
Baranowo	cz. 2/2	5	4 400,00 zł
Baranowo	cz. 2/1; 2/2	5	2 000,00 zł
Baranowo	cz. 2/1; 2/2	5	1 400,00 zł
Baranowo	cz. 2/2	5	1 500,00 zł
Bolestawiec	57	1,0778	850,00 zł
Bolestawiec	43	0,9991	1 760,00 zł
Bolestawiec	36/2	4,2249	8 700,00 zł
Bolestawiec	39/2	1,86	2 750,00 zł
Borkowice	57/3	0,5602	160,00 zł
Borkowice	96, 97	1,25	1 500,00 zł
Daszewice	19	2,89	5 180,00 zł
Dymaczewo Nowe	42	0,2147	120,00 zł
Dymaczewo Nowe	58	0,9772	350,00 zł
Dymaczewo Nowe	cz.dz.33	0,2636	70,00 zł
Dymaczewo Nowe	cz.dz.36	1,6709	450,00 zł
Dymaczewo Nowe	35	1,4428	350,00 zł
Dymaczewo Stare	141	0,425	330,00 zł
Krajkowo	cz.dz. 266/2, cz.dz. 241/2	3,0284	1 410,00 zł
Krajkowo	cz.dz. 266/2	1,1216	2 040,00 zł
Krajkowo	cz.dz. 266/2, cz. dz. 241/2	3,1	1 410,00 zł
Krajkowo	cz.dz. 266/2, cz.dz. 241/2	2,5	4 050,00 zł
Krosno	334, 333/1	4,32	4 000,00 zł
Krosno	335	4,02	7 400,00 zł
Mieczewo	237	0,36	30,00 zł
Mieczewo	366	9	11 000,00 zł
Mieczewo	cz.dz.368/1	4,3789	11 500,00 zł
Mieczewo	368/6	2,211	
Mieczewo	368/7	1,034	
Mieczewo	368/8	0,162	
Mieczewo	cz. dz. 368/1	2,5845	8 400,00 zł
Mieczewo	368/2	1,4155	
Mieczewo	cz. dz. 368/1	2,05	6 000,00 zł
Mieczewo	368/2	1,2	
Mieczewo	cz. dz. 368/1	3,25	8 250,00 zł
Mieczewo	cz. dz. 368/1	4	7 280,00 zł
Mieczewo	cz. dz. 368/1	1,199	7 350,00 zł
Mieczewo	368/4	0,84	
Mieczewo	368/5	1,961	
Mieczewo	cz. dz. 368/1	1,814	7 070,00 zł
Mieczewo	368/4	0,621	
Mieczewo	368/3	1,065	
Mieczewo	377/2	0,6263	460,00 zł
Mieczewo	376/2	1,14	1 860,00 zł

Mieczewo	217	0,51	180,00 zł
Mosina	2684	0,6457	105,00 zł
Mosina	2683	0,5802	90,00 zł
Mosina	2682	0,5136	90,00 zł
Mosina	2685	0,8692	135,00 zł
Mosina	2686	0,9656	150,00 zł
Mosina	2794	5,0572	8 000,00 zł
Mosina	2796	3,6084	7 000,00 zł
Mosina	2797	1,0661	130,00 zł
Mosina	2798	1,0597	2 180,00 zł
Mosina	2799	4,6261	11 200,00 zł
Mosina	139, 140, 141, 142, 143, 144, 145, 138/2	3,8357	2 290,00 zł
Mosina	133, 134, 135, 136, 137, 138/1	3,1896	3 330,00 zł
Mosina	2679	0,2479	105,00 zł
Mosina	2678	0,2527	105,00 zł
Mosina	2677	0,4158	165,00 zł
Mosina	2673	0,3979	60,00 zł
Mosina	2672	0,181	30,00 zł
Mosina	2671	0,2146	45,00 zł
Mosina	2670	0,349	60,00 zł
Mosina	2680	0,2058	90,00 zł
Mosina	2681	0,2337	105,00 zł
Mosina	2789	0,2963	40,00 zł
Mosina	2662	0,441	100,00 zł
Mosina	2665	0,9697	150,00 zł
Mosina	2674	1,1899	360,00 zł
Mosina	2622/66	0,358	150,00 zł
Mosina	2611	0,5503	220,00 zł
Mosina	34/25	2,4635	140,00 zł
Mosina	2666	1,0445	160,00 zł
Mosina	2660	0,8275	180,00 zł
Pecna	147/8, 147/11, 147/14	1,1348	80,00 zł
Pecna	441/6	0,2929	110,00 zł
Pecna	cz. dz. 500/2	2,56	790,00 zł
Pecna	cz. 500/2	0,12	46,00 zł
Radzewice	168/4	2	1 800,00 zł
Radzewice	339,340,342,390,439	9,01	2 750,00 zł
Radzewice	230	2,0496	1 500 zł
Rogalin	200	1,44	170,00 zł
Rogalinek	504	0,69	110,00 zł
Rogalinek	306/1	0,0228	20,00 zł
Rogalinek	cz. dz. 306/2	0,3072	110,00 zł
Rogalinek	335	0,61	90,00 zł
Sowinki	149/2	2,7057	2 740,00 zł
Świątniki	175/1	5,3129	11 200,00 zł
Żabinko	318	0,77	1 485,00 zł
Żabinko	320	0,19	385,00 zł
Żabinko	311	0,19	150,00 zł
Żabinko	325	0,12	70,00 zł
Żabinko	316	0,19	140,00 zł

Żabinko	322	0,24	100,00 zł
		169,6487	188 221,00 zł

Opracowanie: Referat Geodezji i Nieruchomości

Nieruchomości stanowiące własność Gminy Mosina, będące w użytkowaniu wieczystym Aquanet S.A. - stan na 31 grudnia 2023 r.

Lp.	Obręb	Nr działki	Powierzchnia (ha)	Opłata roczna z tytułu użytkowania wieczystego nieruchomości
1	BARANOWO	29/1	0,0400	92 173,36 zł
2	BARANOWO	29/3	3,7600	
3	BARANOWO	30/1	0,0025	
4	BARANOWO	31/1	0,0100	
5	BARANOWO	34/1	0,0500	
6	BARANOWO	34/2	0,9800	
7	BARANOWO	56/1	28,3700	
8	BARANOWO	95/1	6,2900	
9	BARANOWO	109/1	11,4000	
10	BARANOWO	347	0,1200	
11	BARANOWO	349	0,4600	
12	BARANOWO	355	1,7200	
13	BARANOWO	356	1,2900	
14	BARANOWO	386	10,3300	
15	BARANÓWKO	2/1	0,0100	9 356,42 zł
16	BARANÓWKO	2/2	7,0900	
17	KRAJKOWO	132/4	0,6200	6 318,03 zł
18	KRAJKOWO	134/3	0,2000	
19	KRAJKOWO	135/1	0,9203	
20	KRAJKOWO	129/3	0,4300	
21	KRAJKOWO	129/4	0,5483	
22	KRAJKOWO	127/1	0,0773	
23	KRAJKOWO	127/2	0,1473	
24	KRAJKOWO	128/1	4,2609	
25	KRAJKOWO	132/2	0,0182	
26	KRAJKOWO	132/5	1,5783	
27	KRAJKOWO	133/1	0,5687	
28	KRAJKOWO	134/4	0,4805	
29	KRAJKOWO	136/1	1,0642	
30	KRAJKOWO	139/1	0,4148	
31	KRAJKOWO	139/2	0,0752	
32	KRAJKOWO	140/1	0,3959	
33	KRAJKOWO	140/2	0,0441	
34	KRAJKOWO	141/1	0,2842	
35	KRAJKOWO	141/2	0,0258	
36	KRAJKOWO	142/1	0,7447	
37	KRAJKOWO	142/2	0,0453	
38	KRAJKOWO	143/1	0,4873	
39	KRAJKOWO	143/2	0,0027	
40	KRAJKOWO	144	0,7600	
41	KRAJKOWO	145	2,4500	
42	KRAJKOWO	150/1	0,2924	

43	KRAJKOWO	150/2	0,0048	
44	KRAJKOWO	150/3	0,0628	
45	KRAJKOWO	151/3	0,2150	
46	KRAJKOWO	152/1	0,0606	
47	KRAJKOWO	156	0,3000	
48	KRAJKOWO	157/3	0,0650	
49	KRAJKOWO	157/5	0,0300	
50	KRAJKOWO	158	7,2500	
51	KRAJKOWO	159/1	4,5400	
52	KRAJKOWO	160/1	2,2700	
53	KRAJKOWO	161	2,5200	
54	KRAJKOWO	162/2	0,0600	
55	KRAJKOWO	162/3	0,0800	
56	KRAJKOWO	162/4	0,1078	
57	KRAJKOWO	163	1,6800	
58	KRAJKOWO	164	2,0900	
59	KRAJKOWO	165	1,3400	
60	KRAJKOWO	166	1,2600	
61	KRAJKOWO	167	4,5700	
62	KRAJKOWO	168/1	0,2041	
63	KRAJKOWO	169/1	0,6340	
64	KRAJKOWO	170/1	0,0828	
65	KRAJKOWO	172/1	18,2158	
66	KRAJKOWO	174	5,5300	
67	KRAJKOWO	189/3	0,1759	
68	KRAJKOWO	160/2	0,4200	
69	KRAJKOWO	151/1	0,0400	2 812,28 zł
70	KRAJKOWO	159/2	0,7600	
71	KRAJKOWO	209/1	4,1000	5 402,16 zł
72	SOWINIEC	1/3	2,0500	
73	SOWINIEC	16/4	41,9900	
74	SOWINIEC	23/1	0,2600	119 781,55 zł
75	SOWINIEC	27/4	22,2200	
76	SOWINIEC	29/13	24,3600	
77	SOWINIEC	29/3	1,0300	
78	SOWINIEC	29/4	0,0600	2 649,36 zł
79	SOWINIEC	29/5	0,0500	
80	WIÓREK	183/1	0,1273	
81	WIÓREK	185/1	0,1432	
82	WIÓREK	186/1	0,1819	912,36 zł
83	WIÓREK	188/1	0,1708	
84	MOSINA	157/3	7,2974	27 465,95 zł
85	MOSINA	478	0,2100	
86	MOSINA	489	0,1151	
88	MOSINA	524/2	0,2992	
89	MOSINA	932/1	1,3076	29 501,47 zł
90	MOSINA	1000/8	1,1948	
91	MOSINA	1014/33	2,4937	

92	MOSINA	857/3	0,8060	
93	MOSINA	928/5	6,1788	
94	MOSINA	931/5	9,8713	137 533,22 zł
95	MOSINA	933/3	6,7485	
96	MOSINA	2636/1	12,8469	
97	SOWINKI	71/1	0,0513	
98	SOWINKI	71/2	0,2021	
99	SOWINKI	70/2	0,2184	
100	SOWINKI	70/3	0,2871	
101	SOWINKI	78/1	27,6900	47 306,23 zł
102	SOWINKI	97/1	6,8800	
103	SOWINKI	139/1	0,3600	
104	SOWINKI	140	0,1100	
		SUMA:	325,3389	621 314,78 zł

Opracowanie: Referat Geodezji i Nieruchomości

Zestawienie nieruchomości gruntowych stanowiących własność Skarbu Państwa i oddanych w użytkowanie wieczyste Gminie Mosina - stan na 31 grudnia 2023 r.

L.p.	Obręb	Nr działki	Powierzchnia (ha)
1	Miasto Mosina	272/3	0,0128
2	Miasto Mosina	1956	0,1510
3	Miasto Mosina	1792	0,2273
4	Miasto Mosina	731	0,1164
5	Miasto Mosina	270/3	0,0114
6	Miasto Mosina	271/1	0,0152
7	Miasto Mosina	168/1	3,3602
8	Miasto Mosina	1325	0,0180
9	Miasto Mosina	1745	0,0380
10	Miasto Mosina	267/1	0,8073
11	Miasto Mosina	271/2	0,1813
12	Miasto Mosina	272/1	0,0710
13	Miasto Mosina	272/2	0,1727
14	Miasto Mosina	272/4	0,0820
15	Miasto Mosina	730/1	0,2235
16	Miasto Mosina	730/2	0,1152
17	Miasto Mosina	782	0,2710
18	Miasto Mosina	810	0,2114
19	Miasto Mosina	825/2	0,4283
		Suma:	6,5140

Opracowanie: Referat Geodezji i Nieruchomości

Obciążenie nieruchomości gminnych ograniczonymi prawami rzeczowymi od 1 stycznia 2023 r. do 31 grudnia 2023 r.

L.p.	Miejscowość	Nr działki	Typ zdarzenia	Cena (zł)
1	Mosina	1636/7	służebność przesyłu	3 198,00 zł
2	Mosina	1600/40, 1683/2	służebność przesyłu	4 324,68 zł
3	Mosina	1636/7	służebność przesyłu	3 198,00 zł

Suma: 10 720,68 zł

Opracowanie: Referat Geodezji i Nieruchomości

Zestawienie nieruchomości gruntowych stanowiących własność lub przedmiot użytkowania wieczystego Gminy Mosina na dzień 31 grudnia 2023 r.						
Jednostka ewidencyjna	Obręb	Nr działki	Pow. (ha)	Grupa Klasyfikacji Środków Trwałych	Udziały we własności	Charakter władania
Gmina Mosina	KROSNO	258	0,0600	GRUNTY LEŚNE	1/1	własność
Miasto Mosina	MOSINA	1646/19	1,6031	GRUNTY LEŚNE	1/1	własność
Miasto Mosina	MOSINA	1646/8	0,0489	GRUNTY LEŚNE	1/1	własność
Miasto Mosina	MOSINA	1827	6,9470	GRUNTY LEŚNE	1/1	własność
Miasto Mosina	MOSINA	2091/52	2,4511	GRUNTY LEŚNE	1/1	własność
Miasto Mosina	MOSINA	2415	0,1571	GRUNTY LEŚNE	1/1	własność
Miasto Mosina	MOSINA	2777	1,3223	GRUNTY LEŚNE	1/1	własność
Miasto Mosina	MOSINA	2782	0,2540	GRUNTY LEŚNE	1/1	własność
Gmina Mosina	RADZEWICE	383	0,0300	GRUNTY LEŚNE	1/1	własność
Gmina Mosina	ŚWIĄTNIKI	173	0,2000	GRUNTY LEŚNE	1/1	własność
Gmina Mosina	ŻABINKO	109	1,3400	GRUNTY LEŚNE	1/1	własność
Gmina Mosina	ŻABINKO	108/2	1,3300	GRUNTY LEŚNE	1/1	własność
Gmina Mosina	ŻABINKO	110/2	1,6645	GRUNTY LEŚNE	1/1	własność
Gmina Mosina	BOLESŁAWIE C	83	0,0633	GRUNTY POD WODAMI	1/1	własność
Gmina Mosina	BORKOWICE	143	0,3600	GRUNTY POD WODAMI	1/1	własność
Miasto Mosina	MOSINA	1259/1	0,5180	GRUNTY POD WODAMI	1/1	własność
Miasto Mosina	MOSINA	1785/1	0,0241	GRUNTY POD WODAMI	1/1	własność
Gmina Mosina	ŚWIĄTNIKI	174	0,1100	GRUNTY POD WODAMI	1/1	własność
Gmina Mosina	BABKI	26/2	0,8475	GRUNTY ROLNE	1/1	własność
Gmina Mosina	BABKI	3/2	0,0100	GRUNTY ROLNE	1/1	własność
Gmina Mosina	BARANOWO	76/5	0,0355	GRUNTY ROLNE	1/1	własność
Gmina Mosina	BARANOWO	2/1	1,4936	GRUNTY ROLNE	1/1	własność
Gmina Mosina	BARANOWO	2/2	39,7764	GRUNTY ROLNE	1/1	własność
Gmina Mosina	BARANÓWKO	139/2	0,0099	GRUNTY ROLNE	1/1	własność
Gmina Mosina	BARANÓWKO	6	0,0900	GRUNTY ROLNE	1/1	własność
Gmina Mosina	BOLESŁAWIE C	37/1	0,1650	GRUNTY ROLNE	1/1	własność
Gmina Mosina	BOLESŁAWIE C	81	0,0268	GRUNTY ROLNE	1/1	własność
Gmina Mosina	BOLESŁAWIE C	57	1,0778	GRUNTY ROLNE	1/1	własność
Gmina Mosina	BOLESŁAWIE C	82	0,1000	GRUNTY ROLNE	1/1	własność

Gmina Mosina	BOLESŁAWIE C	36/2	4,2249	GRUNTY ROLNE	1/1	własność
Gmina Mosina	BOLESŁAWIE C	43	0,9991	GRUNTY ROLNE	1/1	własność
Gmina Mosina	BOLESŁAWIE C	39/2	2,5268	GRUNTY ROLNE	1/1	własność
Gmina Mosina	BORKOWICE	57/3	0,5602	GRUNTY ROLNE	1/1	własność
Gmina Mosina	BORKOWICE	43/2	0,2246	GRUNTY ROLNE	1/1	własność
Gmina Mosina	BORKOWICE	70/1	0,0221	GRUNTY ROLNE	1/1	własność
Gmina Mosina	BORKOWICE	73/1	0,2946	GRUNTY ROLNE	1/1	własność
Gmina Mosina	BORKOWICE	12/2	0,2387	GRUNTY ROLNE	1/1	własność
Gmina Mosina	BORKOWICE	97	0,2300	GRUNTY ROLNE	1/1	własność
Gmina Mosina	BORKOWICE	23	0,3400	GRUNTY ROLNE	1/1	własność
Gmina Mosina	BORKOWICE	27	0,4100	GRUNTY ROLNE	1/1	własność
Gmina Mosina	BORKOWICE	71	0,3500	GRUNTY ROLNE	1/1	własność
Gmina Mosina	BORKOWICE	96	1,0200	GRUNTY ROLNE	1/1	własność
Gmina Mosina	BORKOWICE	61	0,0800	GRUNTY ROLNE	1/1	własność
Gmina Mosina	BORKOWICE	1	1,8900	GRUNTY ROLNE	1/1	własność
Gmina Mosina	DASZEWICE	19	2,8900	GRUNTY ROLNE	1/1	własność
Gmina Mosina	DASZEWICE	376	1,9800	GRUNTY ROLNE	1/1	własność
Gmina Mosina	DRUŻYNA	433	0,0030	GRUNTY ROLNE	1/1	własność
Gmina Mosina	DYMACZEWO NOWE	35	1,4428	GRUNTY ROLNE	1/1	własność
Gmina Mosina	DYMACZEWO NOWE	36	2,2806	GRUNTY ROLNE	1/1	własność
Gmina Mosina	DYMACZEWO NOWE	33	0,9431	GRUNTY ROLNE	1/1	własność
Gmina Mosina	DYMACZEWO NOWE	58	0,9772	GRUNTY ROLNE	1/1	własność
Gmina Mosina	DYMACZEWO NOWE	259	0,0340	GRUNTY ROLNE	1/1	własność
Gmina Mosina	DYMACZEWO STARE	117	0,0900	GRUNTY ROLNE	1/1	własność
Gmina Mosina	KRAJKOWO	266/2	7,6488	GRUNTY ROLNE	1/1	własność
Gmina Mosina	KRAJKOWO	241/2	2,1012	GRUNTY ROLNE	1/1	własność
Gmina Mosina	KRAJKOWO	365	0,0006	GRUNTY ROLNE	1/1	własność
Gmina Mosina	KROSINKO	129/8	0,1682	GRUNTY ROLNE	1/1	własność
Gmina Mosina	KROSINKO	232/2	0,0200	GRUNTY ROLNE	1/1	własność
Gmina Mosina	KROSINKO	126/25	0,2664	GRUNTY ROLNE	1/1	własność
Gmina Mosina	KROSINKO	164/6	0,1301	GRUNTY ROLNE	1/1	własność
Gmina Mosina	KROSINKO	107/2	0,1670	GRUNTY ROLNE	1/1	własność
Gmina Mosina	KROSNO	219/15	0,1068	GRUNTY ROLNE	1/1	własność
Gmina Mosina	KROSNO	219/17	0,0167	GRUNTY ROLNE	1/1	własność
Gmina Mosina	KROSNO	385/35	0,1149	GRUNTY ROLNE	1/1	własność
Gmina Mosina	KROSNO	121/9	0,0628	GRUNTY ROLNE	1/1	własność
Gmina Mosina	KROSNO	219/8	0,0168	GRUNTY ROLNE	1/1	własność
Gmina Mosina	KROSNO	219/11	0,0188	GRUNTY ROLNE	1/1	własność
Gmina Mosina	KROSNO	8/8	0,0077	GRUNTY ROLNE	1/1	własność
Gmina Mosina	MIECZEWO	217	0,5100	GRUNTY ROLNE	1/1	własność
Gmina Mosina	MIECZEWO	85/16	0,0205	GRUNTY ROLNE	1/1	własność

Gmina Mosina	MIECZEWO	368/1	19,276 4	GRUNTY ROLNE	1/1	własność
Gmina Mosina	MIECZEWO	304/2	0,0791	GRUNTY ROLNE	1/1	własność
Gmina Mosina	MIECZEWO	366	11,510 0	GRUNTY ROLNE	1/1	własność
Gmina Mosina	MIECZEWO	304/3	0,0861	GRUNTY ROLNE	1/1	własność
Gmina Mosina	MIECZEWO	368/12	2,1877	GRUNTY ROLNE	1/1	własność
Gmina Mosina	MIECZEWO	368/10	0,2713	GRUNTY ROLNE	1/1	własność
Gmina Mosina	MIECZEWO	368/2	2,6155	GRUNTY ROLNE	1/1	własność
Gmina Mosina	MIECZEWO	368/5	1,9610	GRUNTY ROLNE	1/1	własność
Gmina Mosina	MIECZEWO	376/2	1,1400	GRUNTY ROLNE	1/1	własność
Gmina Mosina	MIECZEWO	377/2	0,6263	GRUNTY ROLNE	1/1	własność
Gmina Mosina	MIECZEWO	237	0,3600	GRUNTY ROLNE	1/1	własność
Gmina Mosina	MIECZEWO	368/7	1,0340	GRUNTY ROLNE	1/1	własność
Miasto Mosina	MOSINA	804	0,4801	GRUNTY ROLNE	1/1	własność
Miasto Mosina	MOSINA	805	0,1451	GRUNTY ROLNE	1/1	własność
Miasto Mosina	MOSINA	806	0,1403	GRUNTY ROLNE	1/1	własność
Miasto Mosina	MOSINA	1258/1	0,1029	GRUNTY ROLNE	1/1	własność
Miasto Mosina	MOSINA	1258/3	0,4087	GRUNTY ROLNE	1/1	własność
Miasto Mosina	MOSINA	1259/2	0,0438	GRUNTY ROLNE	1/1	własność
Miasto Mosina	MOSINA	1261	0,4271	GRUNTY ROLNE	1/1	własność
Miasto Mosina	MOSINA	1262	0,1235	GRUNTY ROLNE	1/1	własność
Miasto Mosina	MOSINA	1263	0,0270	GRUNTY ROLNE	1/1	własność
Miasto Mosina	MOSINA	1265/1	0,2505	GRUNTY ROLNE	1/1	własność
Miasto Mosina	MOSINA	133	0,4253	GRUNTY ROLNE	1/1	własność
Miasto Mosina	MOSINA	134	0,3078	GRUNTY ROLNE	1/1	własność
Miasto Mosina	MOSINA	135	0,4654	GRUNTY ROLNE	1/1	własność
Miasto Mosina	MOSINA	136	0,8341	GRUNTY ROLNE	1/1	własność
Miasto Mosina	MOSINA	137	0,6173	GRUNTY ROLNE	1/1	własność
Miasto Mosina	MOSINA	138/1	0,5397	GRUNTY ROLNE	1/1	własność
Miasto Mosina	MOSINA	138/2	0,2778	GRUNTY ROLNE	1/1	własność
Miasto Mosina	MOSINA	139	0,6434	GRUNTY ROLNE	1/1	własność
Miasto Mosina	MOSINA	140	0,3032	GRUNTY ROLNE	1/1	własność
Miasto Mosina	MOSINA	141	0,3945	GRUNTY ROLNE	1/1	własność
Miasto Mosina	MOSINA	142	1,8058	GRUNTY ROLNE	1/1	własność
Miasto Mosina	MOSINA	143	0,1320	GRUNTY ROLNE	1/1	własność
Miasto Mosina	MOSINA	144	0,1321	GRUNTY ROLNE	1/1	własność
Miasto Mosina	MOSINA	145	0,1469	GRUNTY ROLNE	1/1	własność
Miasto Mosina	MOSINA	1642/6	0,0480	GRUNTY ROLNE	1/1	własność
Miasto Mosina	MOSINA	2269	1,0180	GRUNTY ROLNE	1/1	własność
Miasto Mosina	MOSINA	2611	0,5503	GRUNTY ROLNE	1/1	własność
Miasto Mosina	MOSINA	2622/65	0,0365	GRUNTY ROLNE	1/1	własność
Miasto Mosina	MOSINA	2622/66	0,3580	GRUNTY ROLNE	1/1	własność
Miasto Mosina	MOSINA	2660	0,8275	GRUNTY ROLNE	1/1	własność
Miasto Mosina	MOSINA	2662	0,4410	GRUNTY ROLNE	1/1	własność
Miasto Mosina	MOSINA	2665	0,9597	GRUNTY ROLNE	1/1	własność
Miasto Mosina	MOSINA	2666	1,0445	GRUNTY ROLNE	1/1	własność
Miasto Mosina	MOSINA	2670	0,3490	GRUNTY ROLNE	1/1	własność
Miasto Mosina	MOSINA	2671	0,2146	GRUNTY ROLNE	1/1	własność
Miasto Mosina	MOSINA	2672	0,1810	GRUNTY ROLNE	1/1	własność

Miasto Mosina	MOSINA	2673	0,3979	GRUNTY ROLNE	1/1	własność
Miasto Mosina	MOSINA	2674	1,1899	GRUNTY ROLNE	1/1	własność
Miasto Mosina	MOSINA	2677	0,4158	GRUNTY ROLNE	1/1	własność
Miasto Mosina	MOSINA	2678	0,2527	GRUNTY ROLNE	1/1	własność
Miasto Mosina	MOSINA	2679	0,2479	GRUNTY ROLNE	1/1	własność
Miasto Mosina	MOSINA	2680	0,2058	GRUNTY ROLNE	1/1	własność
Miasto Mosina	MOSINA	2681	0,2337	GRUNTY ROLNE	1/1	własność
Miasto Mosina	MOSINA	2682	0,5136	GRUNTY ROLNE	1/1	własność
Miasto Mosina	MOSINA	2683	0,5802	GRUNTY ROLNE	1/1	własność
Miasto Mosina	MOSINA	2684	0,6457	GRUNTY ROLNE	1/1	własność
Miasto Mosina	MOSINA	2685	0,8692	GRUNTY ROLNE	1/1	własność
Miasto Mosina	MOSINA	2686	0,9659	GRUNTY ROLNE	1/1	własność
Miasto Mosina	MOSINA	2695/7	0,7497	GRUNTY ROLNE	1/1	własność
Miasto Mosina	MOSINA	2698/3	0,1783	GRUNTY ROLNE	1/1	własność
Miasto Mosina	MOSINA	2700/39	0,2612	GRUNTY ROLNE	1/1	własność
Miasto Mosina	MOSINA	2700/52	1,2213	GRUNTY ROLNE	1/1	własność
Miasto Mosina	MOSINA	2700/53	0,3986	GRUNTY ROLNE	1/1	własność
Miasto Mosina	MOSINA	2700/94	0,1641	GRUNTY ROLNE	1/1	własność
Miasto Mosina	MOSINA	2700/95	0,6726	GRUNTY ROLNE	1/1	własność
Miasto Mosina	MOSINA	2794	5,0572	GRUNTY ROLNE	1/1	własność
Miasto Mosina	MOSINA	2796	3,6084	GRUNTY ROLNE	1/1	własność
Miasto Mosina	MOSINA	2797	1,0661	GRUNTY ROLNE	1/1	własność
Miasto Mosina	MOSINA	2798	1,0597	GRUNTY ROLNE	1/1	własność
Miasto Mosina	MOSINA	2799	4,6261	GRUNTY ROLNE	1/1	własność
Miasto Mosina	MOSINA	34/25	2,4635	GRUNTY ROLNE	1/1	własność
Miasto Mosina	MOSINA	851/1	0,0855	GRUNTY ROLNE	1/1	własność
Miasto Mosina	MOSINA	857/2	0,3956	GRUNTY ROLNE	1/1	własność
Miasto Mosina	MOSINA	858/2	0,1153	GRUNTY ROLNE	1/1	własność
Miasto Mosina	MOSINA	859	0,3910	GRUNTY ROLNE	1/1	własność
Miasto Mosina	MOSINA	860	0,2297	GRUNTY ROLNE	1/1	własność
Miasto Mosina	MOSINA	861	0,3950	GRUNTY ROLNE	1/1	własność
Miasto Mosina	MOSINA	862/1	0,0186	GRUNTY ROLNE	1/1	własność
Miasto Mosina	MOSINA	862/3	0,3370	GRUNTY ROLNE	1/1	własność
Miasto Mosina	MOSINA	863/1	0,0752	GRUNTY ROLNE	1/1	własność
Miasto Mosina	MOSINA	864/10	1,7530	GRUNTY ROLNE	1/1	własność
Miasto Mosina	MOSINA	864/9	0,0994	GRUNTY ROLNE	1/1	własność
Miasto Mosina	MOSINA	871/1	0,1063	GRUNTY ROLNE	1/1	własność
Miasto Mosina	MOSINA	873/23	0,0500	GRUNTY ROLNE	1/1	własność
Miasto Mosina	MOSINA	873/24	0,0377	GRUNTY ROLNE	1/1	własność
Miasto Mosina	MOSINA	873/25	0,0288	GRUNTY ROLNE	1/1	własność
Miasto Mosina	MOSINA	873/26	0,0190	GRUNTY ROLNE	1/1	własność
Miasto Mosina	MOSINA	873/27	0,0347	GRUNTY ROLNE	1/1	własność
Miasto Mosina	MOSINA	873/28	0,0333	GRUNTY ROLNE	1/1	własność
Miasto Mosina	MOSINA	873/29	0,0257	GRUNTY ROLNE	1/1	własność
Miasto Mosina	MOSINA	873/31	0,0286	GRUNTY ROLNE	1/1	własność
Miasto Mosina	MOSINA	873/32	0,0312	GRUNTY ROLNE	1/1	własność
Miasto Mosina	MOSINA	873/33	0,0299	GRUNTY ROLNE	1/1	własność
Miasto Mosina	MOSINA	873/34	0,0677	GRUNTY ROLNE	1/1	własność
Miasto Mosina	MOSINA	873/35	0,0286	GRUNTY ROLNE	1/1	własność
Miasto Mosina	MOSINA	873/36	0,0450	GRUNTY ROLNE	1/1	własność

Miasto Mosina	MOSINA	873/37	0,0267	GRUNTY ROLNE	1/1	własność
Miasto Mosina	MOSINA	873/38	0,0283	GRUNTY ROLNE	1/1	własność
Miasto Mosina	MOSINA	873/39	0,0325	GRUNTY ROLNE	1/1	własność
Miasto Mosina	MOSINA	873/40	0,0377	GRUNTY ROLNE	1/1	własność
Miasto Mosina	MOSINA	873/41	0,0447	GRUNTY ROLNE	1/1	własność
Miasto Mosina	MOSINA	873/42	0,0251	GRUNTY ROLNE	1/1	własność
Miasto Mosina	MOSINA	873/43	0,0363	GRUNTY ROLNE	1/1	własność
Miasto Mosina	MOSINA	873/44	0,0240	GRUNTY ROLNE	1/1	własność
Miasto Mosina	MOSINA	931/4	2,0474	GRUNTY ROLNE	1/1	własność
Miasto Mosina	MOSINA	933/1	0,2973	GRUNTY ROLNE	1/1	własność
Miasto Puszczkowo	NIWKA	1058	0,1282	GRUNTY ROLNE	1/1	własność
Miasto Puszczkowo	NIWKA	1065	0,2959	GRUNTY ROLNE	1/1	własność
Miasto Puszczkowo	NIWKA	1135	0,0333	GRUNTY ROLNE	1/1	własność
Miasto Puszczkowo	NIWKA	1079/4	0,2371	GRUNTY ROLNE	1/1	własność
Gmina Mosina	NOWINKI	274/9	0,0816	GRUNTY ROLNE	1/1	własność
Gmina Mosina	PECNA	441/7	0,0159	GRUNTY ROLNE	1/1	własność
Gmina Mosina	PECNA	441/9	0,0222	GRUNTY ROLNE	1/1	własność
Gmina Mosina	PECNA	441/8	0,1258	GRUNTY ROLNE	1/1	własność
Gmina Mosina	PECNA	441/6	0,2929	GRUNTY ROLNE	1/1	własność
Gmina Mosina	PECNA	441/4	0,0740	GRUNTY ROLNE	1/1	własność
Gmina Mosina	PECNA	384	0,0989	GRUNTY ROLNE	1/1	własność
Gmina Mosina	PECNA	500/3	0,0118	GRUNTY ROLNE	1/1	własność
Gmina Mosina	PECNA	500/2	2,6529	GRUNTY ROLNE	1/1	własność
Gmina Mosina	RADZEWICE	342	1,0100	GRUNTY ROLNE	1/1	własność
Gmina Mosina	RADZEWICE	439	2,5400	GRUNTY ROLNE	1/1	własność
Gmina Mosina	RADZEWICE	390	0,0500	GRUNTY ROLNE	1/1	własność
Gmina Mosina	RADZEWICE	345/4	0,0948	GRUNTY ROLNE	1/1	własność
Gmina Mosina	RADZEWICE	339	1,7800	GRUNTY ROLNE	1/1	własność
Gmina Mosina	RADZEWICE	340	3,6300	GRUNTY ROLNE	1/1	własność
Gmina Mosina	RADZEWICE	230	2,0496	GRUNTY ROLNE	1/1	własność
Gmina Mosina	ROGALIN	200	1,4400	GRUNTY ROLNE	1/1	własność
Gmina Mosina	ROGALIN	256	0,0362	GRUNTY ROLNE	1/1	własność
Gmina Mosina	ROGALINEK	504	0,6900	GRUNTY ROLNE	1/1	własność
Gmina Mosina	ROGALINEK	513/5	0,0851	GRUNTY ROLNE	1/1	własność
Gmina Mosina	ROGALINEK	255/9	0,0427	GRUNTY ROLNE	1/1	własność
Gmina Mosina	ROGALINEK	255/8	0,0667	GRUNTY ROLNE	1/1	własność
Gmina Mosina	ROGALINEK	305/1	0,1378	GRUNTY ROLNE	1/1	własność
Gmina Mosina	ROGALINEK	513/2	0,1100	GRUNTY ROLNE	1/1	własność
Gmina Mosina	ROGALINEK	509/8	0,0235	GRUNTY ROLNE	1/1	własność
Gmina Mosina	ROGALINEK	509/10	0,0370	GRUNTY ROLNE	1/1	własność
Gmina Mosina	ROGALINEK	306/1	0,0228	GRUNTY ROLNE	1/1	własność
Gmina Mosina	ROGALINEK	510/6	0,2289	GRUNTY ROLNE	1/1	własność
Gmina Mosina	ROGALINEK	336	0,0100	GRUNTY ROLNE	1/1	własność
Gmina Mosina	ROGALINEK	338	0,0100	GRUNTY ROLNE	1/1	własność
Gmina Mosina	ROGALINEK	303/2	0,1420	GRUNTY ROLNE	1/1	własność
Gmina Mosina	ROGALINEK	298/1	0,0419	GRUNTY ROLNE	1/1	własność
Gmina Mosina	ROGALINEK	335	0,2800	GRUNTY ROLNE	1/1	własność

Gmina Mosina	SOWINKI	149/2	2,7057	GRUNTY ROLNE	1/1	własność
Gmina Mosina	SOWINKI	67	0,0100	GRUNTY ROLNE	1/1	własność
Gmina Czempień	STARE TARNOWO	45	0,1000	GRUNTY ROLNE	1/1	własność
Gmina Mosina	ŚWIĄTNIKI	77	0,4040	GRUNTY ROLNE	1/1	własność
Gmina Mosina	ŚWIĄTNIKI	175/1	5,3129	GRUNTY ROLNE	1/1	własność
Gmina Mosina	ŚWIĄTNIKI	73	0,0200	GRUNTY ROLNE	1/1	własność
Gmina Mosina	WIÓREK	241	0,2955	GRUNTY ROLNE	1/1	własność
Gmina Mosina	ŻABINKO	322	0,2400	GRUNTY ROLNE	1/1	własność
Gmina Mosina	ŻABINKO	320	0,1900	GRUNTY ROLNE	1/1	własność
Gmina Mosina	ŻABINKO	316	0,1900	GRUNTY ROLNE	1/1	własność
Gmina Mosina	ŻABINKO	311	0,1900	GRUNTY ROLNE	1/1	własność
Gmina Mosina	ŻABINKO	119/2	0,0300	GRUNTY ROLNE	1/1	własność
Gmina Mosina	ŻABINKO	318	0,7700	GRUNTY ROLNE	1/1	własność
Gmina Mosina	ŻABINKO	325	0,1200	GRUNTY ROLNE	1/1	własność
Gmina Mosina	ŻABINKO	326/2	0,2700	GRUNTY ROLNE	1/1	własność
Gmina Mosina	ŻABINKO	110/1	0,0955	GRUNTY ROLNE	1/1	własność
Gmina Mosina	ŻABINKO	108/1	0,0200	GRUNTY ROLNE	1/1	własność
Gmina Mosina	ŻABINKO	112/3	0,0995	GRUNTY ROLNE	1/1	własność
Gmina Mosina	ŻABINKO	381/1	0,0100	GRUNTY ROLNE	1/1	własność
Gmina Mosina	ŻABINKO	350	0,0700	GRUNTY ROLNE	1/1	własność
Gmina Mosina	ŻABINKO	290	0,1100	GRUNTY ROLNE	1/1	własność
Gmina Mosina	BABKI	3/1	0,0613	GRUNTY ZABUDOWANE I ZURBANIZOWAN E	1/1	własność
Gmina Mosina	BARANÓWK O	129/1	0,0948	GRUNTY ZABUDOWANE I ZURBANIZOWAN E	1/1	własność
Gmina Mosina	BOLESŁAWIE C	96	0,1461	GRUNTY ZABUDOWANE I ZURBANIZOWAN E	1/1	własność
Gmina Mosina	BORKOWICE	52	1,1700	GRUNTY ZABUDOWANE I ZURBANIZOWAN E	1/1	własność
Gmina Mosina	BORKOWICE	63	0,0500	GRUNTY ZABUDOWANE I ZURBANIZOWAN E	1/1	własność
Gmina Mosina	BORKOWICE	141/1	0,0245	GRUNTY ZABUDOWANE I ZURBANIZOWAN E	1/1	własność
Gmina Mosina	BORKOWICE	135/6	0,0162	GRUNTY ZABUDOWANE I ZURBANIZOWAN E	1/1	własność
Gmina Mosina	BORKOWICE	24	0,1800	GRUNTY ZABUDOWANE I ZURBANIZOWAN E	1/1	własność

Gmina Mosina	CZAPURY	201	0,0999	GRUNTY ZABUDOWANE I ZURBANIZOWAN E	1/4	własność
Gmina Mosina	CZAPURY	49/6	0,0399	GRUNTY ZABUDOWANE I ZURBANIZOWAN E	1/1	własność
Gmina Mosina	CZAPURY	49/7	0,7229	GRUNTY ZABUDOWANE I ZURBANIZOWAN E	1/1	własność
Gmina Mosina	CZAPURY	180	0,1072	GRUNTY ZABUDOWANE I ZURBANIZOWAN E	1/1	własność
Gmina Mosina	CZAPURY	198/1	0,0107	GRUNTY ZABUDOWANE I ZURBANIZOWAN E	1/1	własność
Gmina Mosina	CZAPURY	235/75	0,0012	GRUNTY ZABUDOWANE I ZURBANIZOWAN E	1/1	własność
Gmina Mosina	CZAPURY	235/77	0,0012	GRUNTY ZABUDOWANE I ZURBANIZOWAN E	1/1	własność
Gmina Mosina	CZAPURY	235/78	0,0013	GRUNTY ZABUDOWANE I ZURBANIZOWAN E	1/1	własność
Gmina Mosina	CZAPURY	235/89	0,0006	GRUNTY ZABUDOWANE I ZURBANIZOWAN E	1/1	własność
Gmina Mosina	CZAPURY	235/90	0,0003	GRUNTY ZABUDOWANE I ZURBANIZOWAN E	1/1	własność
Gmina Mosina	CZAPURY	235/92	0,0006	GRUNTY ZABUDOWANE I ZURBANIZOWAN E	1/1	własność
Gmina Mosina	CZAPURY	235/93	0,0003	GRUNTY ZABUDOWANE I ZURBANIZOWAN E	1/1	własność
Gmina Mosina	CZAPURY	235/95	0,0155	GRUNTY ZABUDOWANE I ZURBANIZOWAN E	1/1	własność
Gmina Mosina	CZAPURY	235/97	0,0239	GRUNTY ZABUDOWANE I ZURBANIZOWAN E	1/1	własność

Gmina Mosina	CZAPURY	235/100	0,0271	GRUNTY ZABUDOWANE I ZURBANIZOWAN E	1/1	własność
Gmina Mosina	CZAPURY	235/103	0,0312	GRUNTY ZABUDOWANE I ZURBANIZOWAN E	1/1	własność
Gmina Mosina	CZAPURY	235/106	0,0182	GRUNTY ZABUDOWANE I ZURBANIZOWAN E	1/1	własność
Gmina Mosina	CZAPURY	50/7	0,0969	GRUNTY ZABUDOWANE I ZURBANIZOWAN E	1/1	własność
Gmina Mosina	CZAPURY	49/4	0,4286	GRUNTY ZABUDOWANE I ZURBANIZOWAN E	1/1	własność
Gmina Mosina	CZAPURY	51	0,2541	GRUNTY ZABUDOWANE I ZURBANIZOWAN E	1/1	własność
Gmina Mosina	DASZEWICE	489	0,1558	GRUNTY ZABUDOWANE I ZURBANIZOWAN E	1/1	własność
Gmina Mosina	DASZEWICE	364/5	2,1138	GRUNTY ZABUDOWANE I ZURBANIZOWAN E	1/1	własność
Gmina Mosina	DASZEWICE	364/6	0,0814	GRUNTY ZABUDOWANE I ZURBANIZOWAN E	1/1	własność
Gmina Mosina	DASZEWICE	364/7	0,1162	GRUNTY ZABUDOWANE I ZURBANIZOWAN E	1/1	własność
Gmina Mosina	DASZEWICE	258	0,0700	GRUNTY ZABUDOWANE I ZURBANIZOWAN E	1/1	własność
Gmina Mosina	DASZEWICE	235	0,0400	GRUNTY ZABUDOWANE I ZURBANIZOWAN E	1/1	własność
Gmina Mosina	DASZEWICE	233/4	0,0200	GRUNTY ZABUDOWANE I ZURBANIZOWAN E	1/1	własność
Gmina Mosina	DASZEWICE	233/5	0,0112	GRUNTY ZABUDOWANE I ZURBANIZOWAN E	1/1	własność

Gmina Mosina	DASZEWICE	233/17	0,0061	GRUNTY ZABUDOWANE I ZURBANIZOWAN E	1/1	własność
Gmina Mosina	DASZEWICE	233/18	0,0561	GRUNTY ZABUDOWANE I ZURBANIZOWAN E	1/1	własność
Gmina Mosina	DASZEWICE	233/19	0,0035	GRUNTY ZABUDOWANE I ZURBANIZOWAN E	1/1	własność
Gmina Mosina	DASZEWICE	233/20	0,0166	GRUNTY ZABUDOWANE I ZURBANIZOWAN E	1/1	własność
Gmina Mosina	DASZEWICE	233/21	0,0132	GRUNTY ZABUDOWANE I ZURBANIZOWAN E	1/1	własność
Gmina Mosina	DASZEWICE	233/22	0,0036	GRUNTY ZABUDOWANE I ZURBANIZOWAN E	1/1	własność
Gmina Mosina	DASZEWICE	233/23	0,0090	GRUNTY ZABUDOWANE I ZURBANIZOWAN E	1/1	własność
Gmina Mosina	DASZEWICE	233/24	0,0088	GRUNTY ZABUDOWANE I ZURBANIZOWAN E	1/1	własność
Gmina Mosina	DASZEWICE	233/6	0,0035	GRUNTY ZABUDOWANE I ZURBANIZOWAN E	1/1	własność
Gmina Mosina	DASZEWICE	167/2	0,0472	GRUNTY ZABUDOWANE I ZURBANIZOWAN E	1/1	własność
Gmina Mosina	DASZEWICE	168/2	0,0452	GRUNTY ZABUDOWANE I ZURBANIZOWAN E	1/1	własność
Gmina Mosina	DRUŻYNA	43/42	0,3008	GRUNTY ZABUDOWANE I ZURBANIZOWAN E	1/1	własność
Gmina Mosina	DRUŻYNA	32	0,0700	GRUNTY ZABUDOWANE I ZURBANIZOWAN E	1/1	własność
Gmina Mosina	DYMACZEWO NOWE	42	0,2147	GRUNTY ZABUDOWANE I ZURBANIZOWAN E	1/1	własność

Gmina Mosina	DYMACZEWO NOWE	44	0,2322	GRUNTY ZABUDOWANE I ZURBANIZOWANE	1/1	własność
Gmina Mosina	DYMACZEWO NOWE	104/1	0,0165	GRUNTY ZABUDOWANE I ZURBANIZOWANE	1/1	własność
Gmina Mosina	DYMACZEWO NOWE	104/4	0,0159	GRUNTY ZABUDOWANE I ZURBANIZOWANE	1/1	własność
Gmina Mosina	DYMACZEWO NOWE	104/5	0,0171	GRUNTY ZABUDOWANE I ZURBANIZOWANE	1/1	własność
Gmina Mosina	DYMACZEWO NOWE	104/8	0,0184	GRUNTY ZABUDOWANE I ZURBANIZOWANE	1/1	własność
Gmina Mosina	DYMACZEWO NOWE	104/9	0,0126	GRUNTY ZABUDOWANE I ZURBANIZOWANE	1/1	własność
Gmina Mosina	DYMACZEWO NOWE	104/10	0,0229	GRUNTY ZABUDOWANE I ZURBANIZOWANE	1/1	własność
Gmina Mosina	DYMACZEWO NOWE	105/2	0,0582	GRUNTY ZABUDOWANE I ZURBANIZOWANE	1/1	własność
Gmina Mosina	DYMACZEWO NOWE	105/3	0,0170	GRUNTY ZABUDOWANE I ZURBANIZOWANE	1/1	własność
Gmina Mosina	DYMACZEWO NOWE	154/2	0,1276	GRUNTY ZABUDOWANE I ZURBANIZOWANE	1/1	własność
Gmina Mosina	DYMACZEWO NOWE	106/67	0,2086	GRUNTY ZABUDOWANE I ZURBANIZOWANE	1/1	własność
Gmina Mosina	DYMACZEWO NOWE	56/1	0,0492	GRUNTY ZABUDOWANE I ZURBANIZOWANE	1/1	własność
Gmina Mosina	DYMACZEWO NOWE	53	0,4228	GRUNTY ZABUDOWANE I ZURBANIZOWANE	1/1	własność
Gmina Mosina	DYMACZEWO NOWE	4/2	1,5304	GRUNTY ZABUDOWANE I ZURBANIZOWANE	1/1	własność

Gmina Mosina	DYMACZEWO NOWE	55	0,5315	GRUNTY ZABUDOWANE I ZURBANIZOWAN E	1/1	własność
Gmina Mosina	DYMACZEWO NOWE	153/1	0,0023	GRUNTY ZABUDOWANE I ZURBANIZOWAN E	1/1	własność
Gmina Mosina	DYMACZEWO NOWE	153/3	0,0133	GRUNTY ZABUDOWANE I ZURBANIZOWAN E	1/1	własność
Gmina Mosina	DYMACZEWO STARE	75	0,0800	GRUNTY ZABUDOWANE I ZURBANIZOWAN E	1/1	własność
Gmina Mosina	DYMACZEWO STARE	79	0,0200	GRUNTY ZABUDOWANE I ZURBANIZOWAN E	1/1	własność
Gmina Mosina	DYMACZEWO STARE	143	0,2323	GRUNTY ZABUDOWANE I ZURBANIZOWAN E	1/1	własność
Gmina Mosina	DYMACZEWO STARE	144	0,0200	GRUNTY ZABUDOWANE I ZURBANIZOWAN E	1/1	własność
Gmina Mosina	DYMACZEWO STARE	38	0,0100	GRUNTY ZABUDOWANE I ZURBANIZOWAN E	1/1	własność
Gmina Mosina	DYMACZEWO STARE	44	0,1500	GRUNTY ZABUDOWANE I ZURBANIZOWAN E	1/1	własność
Gmina Mosina	DYMACZEWO STARE	42/7	0,5709	GRUNTY ZABUDOWANE I ZURBANIZOWAN E	1/1	własność
Gmina Mosina	DYMACZEWO STARE	45/11	0,0085	GRUNTY ZABUDOWANE I ZURBANIZOWAN E	1/1	własność
Gmina Mosina	DYMACZEWO STARE	94	0,1700	GRUNTY ZABUDOWANE I ZURBANIZOWAN E	143/1000	własność
Gmina Mosina	DYMACZEWO STARE	141	0,7600	GRUNTY ZABUDOWANE I ZURBANIZOWAN E	1/1	własność
Gmina Mosina	DYMACZEWO STARE	132	0,3500	GRUNTY ZABUDOWANE I ZURBANIZOWAN E	1/1	własność

Gmina Mosina	KRAJKOWO	131/2	0,0294	GRUNTY ZABUDOWANE I ZURBANIZOWAN E	1/1	własność
Gmina Mosina	KRAJKOWO	129/7	0,0467	GRUNTY ZABUDOWANE I ZURBANIZOWAN E	1/1	własność
Gmina Mosina	KRAJKOWO	129/8	0,4421	GRUNTY ZABUDOWANE I ZURBANIZOWAN E	1/1	własność
Gmina Mosina	KRAJKOWO	147/4	0,0122	GRUNTY ZABUDOWANE I ZURBANIZOWAN E	1/1	własność
Gmina Mosina	KRAJKOWO	147/5	0,0671	GRUNTY ZABUDOWANE I ZURBANIZOWAN E	1/1	własność
Gmina Mosina	KRAJKOWO	130/1	0,0002	GRUNTY ZABUDOWANE I ZURBANIZOWAN E	1/1	własność
Gmina Mosina	KROSINKO	150/8	0,0544	GRUNTY ZABUDOWANE I ZURBANIZOWAN E	1/1	własność
Gmina Mosina	KROSINKO	150/9	0,7164	GRUNTY ZABUDOWANE I ZURBANIZOWAN E	1/1	własność
Gmina Mosina	KROSINKO	149/5	0,1400	GRUNTY ZABUDOWANE I ZURBANIZOWAN E	1/1	własność
Gmina Mosina	KROSINKO	115	0,0200	GRUNTY ZABUDOWANE I ZURBANIZOWAN E	1/1	własność
Gmina Mosina	KROSINKO	123/5	0,0464	GRUNTY ZABUDOWANE I ZURBANIZOWAN E	1/1	własność
Gmina Mosina	KROSINKO	88/36	0,1165	GRUNTY ZABUDOWANE I ZURBANIZOWAN E	1/1	własność
Gmina Mosina	KROSINKO	139/14	0,0293	GRUNTY ZABUDOWANE I ZURBANIZOWAN E	1/1	własność
Gmina Mosina	KROSINKO	149/6	0,0968	GRUNTY ZABUDOWANE I ZURBANIZOWAN E	1/1	własność

Gmina Mosina	KROSINKO	162/6	0,4780	GRUNTY ZABUDOWANE I ZURBANIZOWAN E	1/1	własność
Gmina Mosina	KROSINKO	147/32	0,0129	GRUNTY ZABUDOWANE I ZURBANIZOWAN E	1/1	własność
Gmina Mosina	KROSINKO	123/38	0,0231	GRUNTY ZABUDOWANE I ZURBANIZOWAN E	1/1	własność
Gmina Mosina	KROSINKO	169/5	0,0027	GRUNTY ZABUDOWANE I ZURBANIZOWAN E	1/1	własność
Gmina Mosina	KROSINKO	149/9	0,1156	GRUNTY ZABUDOWANE I ZURBANIZOWAN E	1/1	własność
Gmina Mosina	KROSINKO	149/13	0,1086	GRUNTY ZABUDOWANE I ZURBANIZOWAN E	1/1	własność
Gmina Mosina	KROSINKO	70/25	0,0132	GRUNTY ZABUDOWANE I ZURBANIZOWAN E	1/1	własność
Gmina Mosina	KROSINKO	125/23	0,0004	GRUNTY ZABUDOWANE I ZURBANIZOWAN E	1/1	własność
Gmina Mosina	KROSINKO	113/3	0,0074	GRUNTY ZABUDOWANE I ZURBANIZOWAN E	1/1	własność
Gmina Mosina	KROSINKO	76/11	0,0057	GRUNTY ZABUDOWANE I ZURBANIZOWAN E	1/1	własność
Gmina Mosina	KROSINKO	70/13	0,2107	GRUNTY ZABUDOWANE I ZURBANIZOWAN E	1/1	własność
Gmina Mosina	KROSINKO	70/18	0,0085	GRUNTY ZABUDOWANE I ZURBANIZOWAN E	1/1	własność
Gmina Mosina	KROSINKO	70/19	0,0091	GRUNTY ZABUDOWANE I ZURBANIZOWAN E	1/1	własność
Gmina Mosina	KROSINKO	157/25	0,0404	GRUNTY ZABUDOWANE I ZURBANIZOWAN E	1/1	własność

Gmina Mosina	KROSNO	103/59	0,0231	GRUNTY ZABUDOWANE I ZURBANIZOWAN E	1/1	własność
Gmina Mosina	KROSNO	378/1	0,0480	GRUNTY ZABUDOWANE I ZURBANIZOWAN E	1/1	własność
Gmina Mosina	KROSNO	224/4	0,0858	GRUNTY ZABUDOWANE I ZURBANIZOWAN E	1/1	własność
Gmina Mosina	KROSNO	224/5	0,0882	GRUNTY ZABUDOWANE I ZURBANIZOWAN E	1/1	własność
Gmina Mosina	KROSNO	217	0,1800	GRUNTY ZABUDOWANE I ZURBANIZOWAN E	1/1	własność
Gmina Mosina	KROSNO	335	4,0200	GRUNTY ZABUDOWANE I ZURBANIZOWAN E	1/1	własność
Gmina Mosina	KROSNO	334	4,1900	GRUNTY ZABUDOWANE I ZURBANIZOWAN E	1/1	własność
Gmina Mosina	KROSNO	333/1	0,1300	GRUNTY ZABUDOWANE I ZURBANIZOWAN E	1/1	własność
Gmina Mosina	KROSNO	418/4	0,2550	GRUNTY ZABUDOWANE I ZURBANIZOWAN E	1/1	własność
Gmina Mosina	KROSNO	385/36	0,1068	GRUNTY ZABUDOWANE I ZURBANIZOWAN E	1/1	własność
Gmina Mosina	KROSNO	385/37	0,0783	GRUNTY ZABUDOWANE I ZURBANIZOWAN E	1/1	własność
Gmina Mosina	KROSNO	135/3	1,2875	GRUNTY ZABUDOWANE I ZURBANIZOWAN E	1/1	własność
Gmina Mosina	MIECZEWO	365	0,1900	GRUNTY ZABUDOWANE I ZURBANIZOWAN E	1/1	własność
Gmina Mosina	MIECZEWO	304/4	0,0527	GRUNTY ZABUDOWANE I ZURBANIZOWAN E	1/1	własność

Miasto Mosina	MOSINA	1642/1	0,0991	GRUNTY ZABUDOWANE I ZURBANIZOWAN E	1/1	własność
Miasto Mosina	MOSINA	1642/12	0,0086	GRUNTY ZABUDOWANE I ZURBANIZOWAN E	1/1	własność
Miasto Mosina	MOSINA	1642/9	0,1342	GRUNTY ZABUDOWANE I ZURBANIZOWAN E	1/1	własność
Miasto Mosina	MOSINA	1000/7	0,0777	GRUNTY ZABUDOWANE I ZURBANIZOWAN E	1/1	własność
Miasto Mosina	MOSINA	1014/32	0,3255	GRUNTY ZABUDOWANE I ZURBANIZOWAN E	1/1	własność
Miasto Mosina	MOSINA	1028/3	0,0187	GRUNTY ZABUDOWANE I ZURBANIZOWAN E	1/1	własność
Miasto Mosina	MOSINA	1098	0,0846	GRUNTY ZABUDOWANE I ZURBANIZOWAN E	1/1	własność
Miasto Mosina	MOSINA	1149/10	0,1195	GRUNTY ZABUDOWANE I ZURBANIZOWAN E	1/1	własność
Miasto Mosina	MOSINA	1205/9	0,0772	GRUNTY ZABUDOWANE I ZURBANIZOWAN E	1/1	własność
Miasto Mosina	MOSINA	1206/8	0,2548	GRUNTY ZABUDOWANE I ZURBANIZOWAN E	1/1	własność
Miasto Mosina	MOSINA	1208/2	0,1092	GRUNTY ZABUDOWANE I ZURBANIZOWAN E	1/1	własność
Miasto Mosina	MOSINA	1212/2	0,3332	GRUNTY ZABUDOWANE I ZURBANIZOWAN E	1/1	własność
Miasto Mosina	MOSINA	1213/1	0,1839	GRUNTY ZABUDOWANE I ZURBANIZOWAN E	1/1	własność
Miasto Mosina	MOSINA	1218/2	0,1487	GRUNTY ZABUDOWANE I ZURBANIZOWAN E	1/1	własność

Miasto Mosina	MOSINA	1219/5	0,6773	GRUNTY ZABUDOWANE I ZURBANIZOWAN E	1/1	własność
Miasto Mosina	MOSINA	1220	0,1170	GRUNTY ZABUDOWANE I ZURBANIZOWAN E	1/1	własność
Miasto Mosina	MOSINA	1221/1	0,0362	GRUNTY ZABUDOWANE I ZURBANIZOWAN E	1/1	własność
Miasto Mosina	MOSINA	1278	2,0000	GRUNTY ZABUDOWANE I ZURBANIZOWAN E	1/1	własność
Miasto Mosina	MOSINA	1289/3	0,1435	GRUNTY ZABUDOWANE I ZURBANIZOWAN E	1/1	własność
Miasto Mosina	MOSINA	1322/3	0,5981	GRUNTY ZABUDOWANE I ZURBANIZOWAN E	1/1	własność
Miasto Mosina	MOSINA	1350/5	0,0082	GRUNTY ZABUDOWANE I ZURBANIZOWAN E	1/1	własność
Miasto Mosina	MOSINA	1372/3	0,0863	GRUNTY ZABUDOWANE I ZURBANIZOWAN E	334/1000	własność
Miasto Mosina	MOSINA	1375/3	0,0073	GRUNTY ZABUDOWANE I ZURBANIZOWAN E	334/1000	własność
Miasto Mosina	MOSINA	1417	0,0333	GRUNTY ZABUDOWANE I ZURBANIZOWAN E	1/1	własność
Miasto Mosina	MOSINA	1429/6	0,4533	GRUNTY ZABUDOWANE I ZURBANIZOWAN E	1/1	własność
Miasto Mosina	MOSINA	1447	0,0280	GRUNTY ZABUDOWANE I ZURBANIZOWAN E	52/100	własność
Miasto Mosina	MOSINA	1452/4	0,0567	GRUNTY ZABUDOWANE I ZURBANIZOWAN E	1/1	własność
Miasto Mosina	MOSINA	1462/2	0,0351	GRUNTY ZABUDOWANE I ZURBANIZOWAN E	1/1	własność

Miasto Mosina	MOSINA	1463/2	0,4203	GRUNTY ZABUDOWANE I ZURBANIZOWAN E	1/1	własność
Miasto Mosina	MOSINA	1472	0,0355	GRUNTY ZABUDOWANE I ZURBANIZOWAN E	1/1	własność
Miasto Mosina	MOSINA	1498	0,1060	GRUNTY ZABUDOWANE I ZURBANIZOWAN E	1/1	własność
Miasto Mosina	MOSINA	1557	0,1280	GRUNTY ZABUDOWANE I ZURBANIZOWAN E	1/1	własność
Miasto Mosina	MOSINA	160/11	0,1958	GRUNTY ZABUDOWANE I ZURBANIZOWAN E	1/1	własność
Miasto Mosina	MOSINA	160/12	0,4499	GRUNTY ZABUDOWANE I ZURBANIZOWAN E	1/1	własność
Miasto Mosina	MOSINA	160/13	0,0996	GRUNTY ZABUDOWANE I ZURBANIZOWAN E	1/1	własność
Miasto Mosina	MOSINA	160/14	2,2326	GRUNTY ZABUDOWANE I ZURBANIZOWAN E	1/1	własność
Miasto Mosina	MOSINA	160/15	1,5620	GRUNTY ZABUDOWANE I ZURBANIZOWAN E	1/1	własność
Miasto Mosina	MOSINA	160/16	0,8758	GRUNTY ZABUDOWANE I ZURBANIZOWAN E	1/1	własność
Miasto Mosina	MOSINA	160/6	4,4719	GRUNTY ZABUDOWANE I ZURBANIZOWAN E	1/1	własność
Miasto Mosina	MOSINA	160/7	0,3587	GRUNTY ZABUDOWANE I ZURBANIZOWAN E	1/1	własność
Miasto Mosina	MOSINA	160/8	0,8616	GRUNTY ZABUDOWANE I ZURBANIZOWAN E	1/1	własność
Miasto Mosina	MOSINA	160/9	0,7574	GRUNTY ZABUDOWANE I ZURBANIZOWAN E	1/1	własność

Miasto Mosina	MOSINA	1600/22	0,0880	GRUNTY ZABUDOWANE I ZURBANIZOWAN E	1/1	własność
Miasto Mosina	MOSINA	1600/40	0,0723	GRUNTY ZABUDOWANE I ZURBANIZOWAN E	1/1	własność
Miasto Mosina	MOSINA	1600/44	0,0149	GRUNTY ZABUDOWANE I ZURBANIZOWAN E	1/1	własność
Miasto Mosina	MOSINA	1600/45	0,5685	GRUNTY ZABUDOWANE I ZURBANIZOWAN E	1/1	własność
Miasto Mosina	MOSINA	1600/46	0,0048	GRUNTY ZABUDOWANE I ZURBANIZOWAN E	1/1	własność
Miasto Mosina	MOSINA	1600/47	0,0107	GRUNTY ZABUDOWANE I ZURBANIZOWAN E	1/1	własność
Miasto Mosina	MOSINA	1600/48	0,0110	GRUNTY ZABUDOWANE I ZURBANIZOWAN E	1/1	własność
Miasto Mosina	MOSINA	1600/49	0,0109	GRUNTY ZABUDOWANE I ZURBANIZOWAN E	1/1	własność
Miasto Mosina	MOSINA	1600/50	0,0119	GRUNTY ZABUDOWANE I ZURBANIZOWAN E	1/1	własność
Miasto Mosina	MOSINA	1600/51	0,0124	GRUNTY ZABUDOWANE I ZURBANIZOWAN E	1/1	własność
Miasto Mosina	MOSINA	1600/52	0,0123	GRUNTY ZABUDOWANE I ZURBANIZOWAN E	1/1	własność
Miasto Mosina	MOSINA	1600/53	0,0128	GRUNTY ZABUDOWANE I ZURBANIZOWAN E	1/1	własność
Miasto Mosina	MOSINA	1600/54	0,0128	GRUNTY ZABUDOWANE I ZURBANIZOWAN E	1/1	własność
Miasto Mosina	MOSINA	1600/55	0,0129	GRUNTY ZABUDOWANE I ZURBANIZOWAN E	1/1	własność

Miasto Mosina	MOSINA	1600/56	0,0861	GRUNTY ZABUDOWANE I ZURBANIZOWAN E	1/1	własność
Miasto Mosina	MOSINA	161	0,0460	GRUNTY ZABUDOWANE I ZURBANIZOWAN E	1/1	własność
Miasto Mosina	MOSINA	1615/22	0,0870	GRUNTY ZABUDOWANE I ZURBANIZOWAN E	1/1	własność
Miasto Mosina	MOSINA	1615/29	0,0013	GRUNTY ZABUDOWANE I ZURBANIZOWAN E	1/1	własność
Miasto Mosina	MOSINA	1615/31	0,0134	GRUNTY ZABUDOWANE I ZURBANIZOWAN E	1/1	własność
Miasto Mosina	MOSINA	1615/32	0,0121	GRUNTY ZABUDOWANE I ZURBANIZOWAN E	1/1	własność
Miasto Mosina	MOSINA	1615/33	0,0056	GRUNTY ZABUDOWANE I ZURBANIZOWAN E	1/1	własność
Miasto Mosina	MOSINA	162	0,0240	GRUNTY ZABUDOWANE I ZURBANIZOWAN E	1/1	własność
Miasto Mosina	MOSINA	1634/4	2,5105	GRUNTY ZABUDOWANE I ZURBANIZOWAN E	1/1	własność
Miasto Mosina	MOSINA	1636/6	0,0344	GRUNTY ZABUDOWANE I ZURBANIZOWAN E	1/1	własność
Miasto Mosina	MOSINA	1636/7	0,1436	GRUNTY ZABUDOWANE I ZURBANIZOWAN E	1/1	własność
Miasto Mosina	MOSINA	1637/2	0,0990	GRUNTY ZABUDOWANE I ZURBANIZOWAN E	1/1	własność
Miasto Mosina	MOSINA	1638/2	0,0046	GRUNTY ZABUDOWANE I ZURBANIZOWAN E	1/1	własność
Miasto Mosina	MOSINA	1639	0,0080	GRUNTY ZABUDOWANE I ZURBANIZOWAN E	1/1	własność

Miasto Mosina	MOSINA	1640	0,0127	GRUNTY ZABUDOWANE I ZURBANIZOWAN E	1/1	własność
Miasto Mosina	MOSINA	1642/4	0,1481	GRUNTY ZABUDOWANE I ZURBANIZOWAN E	1/1	własność
Miasto Mosina	MOSINA	1645/11	0,0277	GRUNTY ZABUDOWANE I ZURBANIZOWAN E	1/1	własność
Miasto Mosina	MOSINA	1645/12	0,0212	GRUNTY ZABUDOWANE I ZURBANIZOWAN E	1/1	własność
Miasto Mosina	MOSINA	1645/7	0,1216	GRUNTY ZABUDOWANE I ZURBANIZOWAN E	1/1	własność
Miasto Mosina	MOSINA	1645/8	0,0672	GRUNTY ZABUDOWANE I ZURBANIZOWAN E	1/1	własność
Miasto Mosina	MOSINA	1645/9	0,0107	GRUNTY ZABUDOWANE I ZURBANIZOWAN E	1/1	własność
Miasto Mosina	MOSINA	1646/12	0,0087	GRUNTY ZABUDOWANE I ZURBANIZOWAN E	1/1	własność
Miasto Mosina	MOSINA	1655/3	0,0210	GRUNTY ZABUDOWANE I ZURBANIZOWAN E	61/1000	własność
Miasto Mosina	MOSINA	1655/4	0,0636	GRUNTY ZABUDOWANE I ZURBANIZOWAN E	61/1000	własność
Miasto Mosina	MOSINA	1659/1	0,0775	GRUNTY ZABUDOWANE I ZURBANIZOWAN E	1/1	własność
Miasto Mosina	MOSINA	1664/4	0,0713	GRUNTY ZABUDOWANE I ZURBANIZOWAN E	1/1	własność
Miasto Mosina	MOSINA	1670/10	0,0068	GRUNTY ZABUDOWANE I ZURBANIZOWAN E	1/1	własność
Miasto Mosina	MOSINA	1683/2	0,0298	GRUNTY ZABUDOWANE I ZURBANIZOWAN E	1/1	własność

Miasto Mosina	MOSINA	1686/4	0,0702	GRUNTY ZABUDOWANE I ZURBANIZOWAN E	1/1	własność
Miasto Mosina	MOSINA	1686/5	0,0667	GRUNTY ZABUDOWANE I ZURBANIZOWAN E	1/1	własność
Miasto Mosina	MOSINA	1746/53	0,2168	GRUNTY ZABUDOWANE I ZURBANIZOWAN E	1/1	własność
Miasto Mosina	MOSINA	1746/57	0,0296	GRUNTY ZABUDOWANE I ZURBANIZOWAN E	1/1	własność
Miasto Mosina	MOSINA	1746/58	0,0233	GRUNTY ZABUDOWANE I ZURBANIZOWAN E	1/1	własność
Miasto Mosina	MOSINA	1746/59	0,0228	GRUNTY ZABUDOWANE I ZURBANIZOWAN E	1/1	własność
Miasto Mosina	MOSINA	1746/60	0,0218	GRUNTY ZABUDOWANE I ZURBANIZOWAN E	1/1	własność
Miasto Mosina	MOSINA	1746/61	0,0207	GRUNTY ZABUDOWANE I ZURBANIZOWAN E	1/1	własność
Miasto Mosina	MOSINA	1746/62	0,0199	GRUNTY ZABUDOWANE I ZURBANIZOWAN E	1/1	własność
Miasto Mosina	MOSINA	1746/63	0,0191	GRUNTY ZABUDOWANE I ZURBANIZOWAN E	1/1	własność
Miasto Mosina	MOSINA	1746/64	0,0182	GRUNTY ZABUDOWANE I ZURBANIZOWAN E	1/1	własność
Miasto Mosina	MOSINA	1746/65	0,0171	GRUNTY ZABUDOWANE I ZURBANIZOWAN E	1/1	własność
Miasto Mosina	MOSINA	1746/66	0,0183	GRUNTY ZABUDOWANE I ZURBANIZOWAN E	1/1	własność
Miasto Mosina	MOSINA	1746/67	0,0156	GRUNTY ZABUDOWANE I ZURBANIZOWAN E	1/1	własność

Miasto Mosina	MOSINA	1746/68	0,0171	GRUNTY ZABUDOWANE I ZURBANIZOWAN E	1/1	własność
Miasto Mosina	MOSINA	1746/69	0,0146	GRUNTY ZABUDOWANE I ZURBANIZOWAN E	1/1	własność
Miasto Mosina	MOSINA	1746/70	0,0147	GRUNTY ZABUDOWANE I ZURBANIZOWAN E	1/1	własność
Miasto Mosina	MOSINA	1746/71	0,0143	GRUNTY ZABUDOWANE I ZURBANIZOWAN E	1/1	własność
Miasto Mosina	MOSINA	1746/72	0,0131	GRUNTY ZABUDOWANE I ZURBANIZOWAN E	1/1	własność
Miasto Mosina	MOSINA	1768/13	0,1618	GRUNTY ZABUDOWANE I ZURBANIZOWAN E	1/1	własność
Miasto Mosina	MOSINA	1772/6	0,0352	GRUNTY ZABUDOWANE I ZURBANIZOWAN E	1/1	własność
Miasto Mosina	MOSINA	1772/7	0,0315	GRUNTY ZABUDOWANE I ZURBANIZOWAN E	1/1	własność
Miasto Mosina	MOSINA	1772/9	0,0241	GRUNTY ZABUDOWANE I ZURBANIZOWAN E	1/1	własność
Miasto Mosina	MOSINA	1772/5	0,0275	GRUNTY ZABUDOWANE I ZURBANIZOWAN E	1/1	własność
Miasto Mosina	MOSINA	1773	0,0074	GRUNTY ZABUDOWANE I ZURBANIZOWAN E	1/1	własność
Miasto Mosina	MOSINA	1774	0,0162	GRUNTY ZABUDOWANE I ZURBANIZOWAN E	1/1	własność
Miasto Mosina	MOSINA	1775/1	0,0008	GRUNTY ZABUDOWANE I ZURBANIZOWAN E	1/1	własność
Miasto Mosina	MOSINA	1776/1	0,0279	GRUNTY ZABUDOWANE I ZURBANIZOWAN E	1/1	własność

Miasto Mosina	MOSINA	1777/2	0,0688	GRUNTY ZABUDOWANE I ZURBANIZOWAN E	1/1	własność
Miasto Mosina	MOSINA	1777/3	0,0050	GRUNTY ZABUDOWANE I ZURBANIZOWAN E	1/1	własność
Miasto Mosina	MOSINA	1778	0,0630	GRUNTY ZABUDOWANE I ZURBANIZOWAN E	1/1	własność
Miasto Mosina	MOSINA	1779/2	0,0430	GRUNTY ZABUDOWANE I ZURBANIZOWAN E	1/1	własność
Miasto Mosina	MOSINA	1780	0,0060	GRUNTY ZABUDOWANE I ZURBANIZOWAN E	1/1	własność
Miasto Mosina	MOSINA	1781/2	0,0208	GRUNTY ZABUDOWANE I ZURBANIZOWAN E	1/1	własność
Miasto Mosina	MOSINA	1782	0,0070	GRUNTY ZABUDOWANE I ZURBANIZOWAN E	1/1	własność
Miasto Mosina	MOSINA	1784/19	0,4260	GRUNTY ZABUDOWANE I ZURBANIZOWAN E	1/1	własność
Miasto Mosina	MOSINA	1787/2	0,0223	GRUNTY ZABUDOWANE I ZURBANIZOWAN E	1/1	własność
Miasto Mosina	MOSINA	1788/2	0,0026	GRUNTY ZABUDOWANE I ZURBANIZOWAN E	1/1	własność
Miasto Mosina	MOSINA	1788/3	0,0018	GRUNTY ZABUDOWANE I ZURBANIZOWAN E	1/1	własność
Miasto Mosina	MOSINA	1788/4	0,0063	GRUNTY ZABUDOWANE I ZURBANIZOWAN E	1/1	własność
Miasto Mosina	MOSINA	1813/5	0,0132	GRUNTY ZABUDOWANE I ZURBANIZOWAN E	1/1	własność
Miasto Mosina	MOSINA	1822/6	0,0285	GRUNTY ZABUDOWANE I ZURBANIZOWAN E	1/1	własność

Miasto Mosina	MOSINA	1822/7	0,0673	GRUNTY ZABUDOWANE I ZURBANIZOWAN E	1/1	własność
Miasto Mosina	MOSINA	1823/11	0,0008	GRUNTY ZABUDOWANE I ZURBANIZOWAN E	1/1	własność
Miasto Mosina	MOSINA	1823/3	0,0677	GRUNTY ZABUDOWANE I ZURBANIZOWAN E	1/1	własność
Miasto Mosina	MOSINA	1829/3	1,1983	GRUNTY ZABUDOWANE I ZURBANIZOWAN E	1/1	własność
Miasto Mosina	MOSINA	1850	0,3483	GRUNTY ZABUDOWANE I ZURBANIZOWAN E	1/1	własność
Miasto Mosina	MOSINA	1851	0,1264	GRUNTY ZABUDOWANE I ZURBANIZOWAN E	1/1	własność
Miasto Mosina	MOSINA	1899/2	0,1292	GRUNTY ZABUDOWANE I ZURBANIZOWAN E	1/1	własność
Miasto Mosina	MOSINA	190/8	0,0750	GRUNTY ZABUDOWANE I ZURBANIZOWAN E	1/1	własność
Miasto Mosina	MOSINA	1909/6	0,1868	GRUNTY ZABUDOWANE I ZURBANIZOWAN E	1/1	własność
Miasto Mosina	MOSINA	1909/8	0,1052	GRUNTY ZABUDOWANE I ZURBANIZOWAN E	1/1	własność
Miasto Mosina	MOSINA	191/2	0,1503	GRUNTY ZABUDOWANE I ZURBANIZOWAN E	1/1	własność
Miasto Mosina	MOSINA	191/3	0,9577	GRUNTY ZABUDOWANE I ZURBANIZOWAN E	1/1	własność
Miasto Mosina	MOSINA	1917/7	0,3975	GRUNTY ZABUDOWANE I ZURBANIZOWAN E	1/1	własność
Miasto Mosina	MOSINA	1933/10	0,0940	GRUNTY ZABUDOWANE I ZURBANIZOWAN E	1/1	własność

Miasto Mosina	MOSINA	1933/14	0,1988	GRUNTY ZABUDOWANE I ZURBANIZOWAN E	1/1	własność
Miasto Mosina	MOSINA	1933/15	0,0027	GRUNTY ZABUDOWANE I ZURBANIZOWAN E	1/1	własność
Miasto Mosina	MOSINA	1933/16	0,0663	GRUNTY ZABUDOWANE I ZURBANIZOWAN E	1/1	własność
Miasto Mosina	MOSINA	1933/3	0,7023	GRUNTY ZABUDOWANE I ZURBANIZOWAN E	1/1	własność
Miasto Mosina	MOSINA	1933/9	0,1245	GRUNTY ZABUDOWANE I ZURBANIZOWAN E	1/1	własność
Miasto Mosina	MOSINA	1934/1	0,1167	GRUNTY ZABUDOWANE I ZURBANIZOWAN E	1/1	własność
Miasto Mosina	MOSINA	194/4	0,5012	GRUNTY ZABUDOWANE I ZURBANIZOWAN E	1/1	własność
Miasto Mosina	MOSINA	1952/3	0,0373	GRUNTY ZABUDOWANE I ZURBANIZOWAN E	1/1	własność
Miasto Mosina	MOSINA	1953	0,4799	GRUNTY ZABUDOWANE I ZURBANIZOWAN E	1/1	własność
Miasto Mosina	MOSINA	1959/2	0,0136	GRUNTY ZABUDOWANE I ZURBANIZOWAN E	1/1	własność
Miasto Mosina	MOSINA	1960/2	0,0192	GRUNTY ZABUDOWANE I ZURBANIZOWAN E	1/1	własność
Miasto Mosina	MOSINA	1961/2	0,0192	GRUNTY ZABUDOWANE I ZURBANIZOWAN E	1/1	własność
Miasto Mosina	MOSINA	1962/2	0,0192	GRUNTY ZABUDOWANE I ZURBANIZOWAN E	1/1	własność
Miasto Mosina	MOSINA	1964/2	0,0087	GRUNTY ZABUDOWANE I ZURBANIZOWAN E	1/1	własność

Miasto Mosina	MOSINA	1966/19	0,3557	GRUNTY ZABUDOWANE I ZURBANIZOWAN E	1247/25046	własność
Miasto Mosina	MOSINA	1972/1	0,0220	GRUNTY ZABUDOWANE I ZURBANIZOWAN E	1/1	własność
Miasto Mosina	MOSINA	1972/2	0,1361	GRUNTY ZABUDOWANE I ZURBANIZOWAN E	277/981	własność
Miasto Mosina	MOSINA	1984/3	0,4685	GRUNTY ZABUDOWANE I ZURBANIZOWAN E	1/1	własność
Miasto Mosina	MOSINA	2036/3	0,0536	GRUNTY ZABUDOWANE I ZURBANIZOWAN E	1/1	własność
Miasto Mosina	MOSINA	2036/5	0,0124	GRUNTY ZABUDOWANE I ZURBANIZOWAN E	1/1	własność
Miasto Mosina	MOSINA	2089/26	0,0032	GRUNTY ZABUDOWANE I ZURBANIZOWAN E	1/1	własność
Miasto Mosina	MOSINA	2089/33	0,0679	GRUNTY ZABUDOWANE I ZURBANIZOWAN E	1/1	własność
Miasto Mosina	MOSINA	2089/47	0,0881	GRUNTY ZABUDOWANE I ZURBANIZOWAN E	1/1	własność
Miasto Mosina	MOSINA	2130/16	0,9020	GRUNTY ZABUDOWANE I ZURBANIZOWAN E	1/1	własność
Miasto Mosina	MOSINA	2154/1	0,1359	GRUNTY ZABUDOWANE I ZURBANIZOWAN E	1/1	własność
Miasto Mosina	MOSINA	228/2	0,0354	GRUNTY ZABUDOWANE I ZURBANIZOWAN E	1/1	własność
Miasto Mosina	MOSINA	228/3	0,0402	GRUNTY ZABUDOWANE I ZURBANIZOWAN E	1/1	własność
Miasto Mosina	MOSINA	228/4	0,0064	GRUNTY ZABUDOWANE I ZURBANIZOWAN E	1/1	własność

Miasto Mosina	MOSINA	229/3	1,0978	GRUNTY ZABUDOWANE I ZURBANIZOWAN E	1/1	własność
Miasto Mosina	MOSINA	230/2	0,2555	GRUNTY ZABUDOWANE I ZURBANIZOWAN E	1/1	własność
Miasto Mosina	MOSINA	230/3	0,1117	GRUNTY ZABUDOWANE I ZURBANIZOWAN E	1/1	własność
Miasto Mosina	MOSINA	230/4	1,2283	GRUNTY ZABUDOWANE I ZURBANIZOWAN E	1/1	własność
Miasto Mosina	MOSINA	230/5	0,0401	GRUNTY ZABUDOWANE I ZURBANIZOWAN E	1/1	własność
Miasto Mosina	MOSINA	232/1	0,1397	GRUNTY ZABUDOWANE I ZURBANIZOWAN E	1/1	własność
Miasto Mosina	MOSINA	232/2	0,0956	GRUNTY ZABUDOWANE I ZURBANIZOWAN E	1/1	własność
Miasto Mosina	MOSINA	232/3	0,1109	GRUNTY ZABUDOWANE I ZURBANIZOWAN E	1/1	własność
Miasto Mosina	MOSINA	232/5	0,1535	GRUNTY ZABUDOWANE I ZURBANIZOWAN E	1/1	własność
Miasto Mosina	MOSINA	232/6	0,0535	GRUNTY ZABUDOWANE I ZURBANIZOWAN E	1/1	własność
Miasto Mosina	MOSINA	2336/17	0,0191	GRUNTY ZABUDOWANE I ZURBANIZOWAN E	1/1	własność
Miasto Mosina	MOSINA	237/22	0,016 4	GRUNTY ZABUDOWANE I ZURBANIZOWAN E	1/1	własność
Miasto Mosina	MOSINA	237/41	0,166 4	GRUNTY ZABUDOWANE I ZURBANIZOWAN E	88/1000	własność
Miasto Mosina	MOSINA	237/46	1,895 9	GRUNTY ZABUDOWANE I ZURBANIZOWAN E	1/1	własność

Miasto Mosina	MOSINA	237/47	0,101 0	GRUNTY ZABUDOWANE I ZURBANIZOWAN E	1/1	własność
Miasto Mosina	MOSINA	237/58	0,057 0	GRUNTY ZABUDOWANE I ZURBANIZOWAN E	1/1	własność
Miasto Mosina	MOSINA	237/82	0,015 3	GRUNTY ZABUDOWANE I ZURBANIZOWAN E	1/1	własność
Miasto Mosina	MOSINA	237/84	0,041 5	GRUNTY ZABUDOWANE I ZURBANIZOWAN E	1/1	własność
Miasto Mosina	MOSINA	237/86	0,057 8	GRUNTY ZABUDOWANE I ZURBANIZOWAN E	1/1	własność
Miasto Mosina	MOSINA	237/88	0,039 9	GRUNTY ZABUDOWANE I ZURBANIZOWAN E	1/1	własność
Miasto Mosina	MOSINA	2477	0,2584	GRUNTY ZABUDOWANE I ZURBANIZOWAN E	1/1	własność
Miasto Mosina	MOSINA	2480/2	0,0254	GRUNTY ZABUDOWANE I ZURBANIZOWAN E	1/1	własność
Miasto Mosina	MOSINA	2480/4	0,0179	GRUNTY ZABUDOWANE I ZURBANIZOWAN E	1/1	własność
Miasto Mosina	MOSINA	2480/5	0,2323	GRUNTY ZABUDOWANE I ZURBANIZOWAN E	1/1	własność
Miasto Mosina	MOSINA	2483/2	0,2324	GRUNTY ZABUDOWANE I ZURBANIZOWAN E	1/1	własność
Miasto Mosina	MOSINA	2486/4	0,0076	GRUNTY ZABUDOWANE I ZURBANIZOWAN E	1/1	własność
Miasto Mosina	MOSINA	2565/2	0,0218	GRUNTY ZABUDOWANE I ZURBANIZOWAN E	1/1	własność
Miasto Mosina	MOSINA	2590/12	0,0431	GRUNTY ZABUDOWANE I ZURBANIZOWAN E	1/1	własność

Miasto Mosina	MOSINA	2618/5	0,4292	GRUNTY ZABUDOWANE I ZURBANIZOWAN E	1/1	własność
Miasto Mosina	MOSINA	2622/39	0,0117	GRUNTY ZABUDOWANE I ZURBANIZOWAN E	1/1	własność
Miasto Mosina	MOSINA	2622/5	0,1134	GRUNTY ZABUDOWANE I ZURBANIZOWAN E	1/1	własność
Miasto Mosina	MOSINA	2622/50	0,7817	GRUNTY ZABUDOWANE I ZURBANIZOWAN E	1/1	własność
Miasto Mosina	MOSINA	2622/52	0,3915	GRUNTY ZABUDOWANE I ZURBANIZOWAN E	1/1	własność
Miasto Mosina	MOSINA	2623/2	0,3622	GRUNTY ZABUDOWANE I ZURBANIZOWAN E	1/1	własność
Miasto Mosina	MOSINA	3364	0,0902	GRUNTY ZABUDOWANE I ZURBANIZOWAN E	1/1	własność
Miasto Mosina	MOSINA	3365	0,0901	GRUNTY ZABUDOWANE I ZURBANIZOWAN E	1/1	własność
Miasto Mosina	MOSINA	2641/2	0,2317	GRUNTY ZABUDOWANE I ZURBANIZOWAN E	1/1	własność
Miasto Mosina	MOSINA	2698/12	0,0998	GRUNTY ZABUDOWANE I ZURBANIZOWAN E	1/1	własność
Miasto Mosina	MOSINA	2698/13	0,0685	GRUNTY ZABUDOWANE I ZURBANIZOWAN E	1/1	własność
Miasto Mosina	MOSINA	2698/14	0,0705	GRUNTY ZABUDOWANE I ZURBANIZOWAN E	1/1	własność
Miasto Mosina	MOSINA	2698/15	0,0651	GRUNTY ZABUDOWANE I ZURBANIZOWAN E	1/1	własność
Miasto Mosina	MOSINA	2698/17	0,1018	GRUNTY ZABUDOWANE I ZURBANIZOWAN E	1/1	własność

Miasto Mosina	MOSINA	2698/18	0,0916	GRUNTY ZABUDOWANE I ZURBANIZOWAN E	1/1	własność
Miasto Mosina	MOSINA	2698/19	0,0929	GRUNTY ZABUDOWANE I ZURBANIZOWAN E	1/1	własność
Miasto Mosina	MOSINA	2698/20	0,0822	GRUNTY ZABUDOWANE I ZURBANIZOWAN E	1/1	własność
Miasto Mosina	MOSINA	2698/21	0,1355	GRUNTY ZABUDOWANE I ZURBANIZOWAN E	1/1	własność
Miasto Mosina	MOSINA	27/1	0,7893	GRUNTY ZABUDOWANE I ZURBANIZOWAN E	1/1	własność
Miasto Mosina	MOSINA	2700/21	0,0258	GRUNTY ZABUDOWANE I ZURBANIZOWAN E	1/1	własność
Miasto Mosina	MOSINA	2700/66	0,0887	GRUNTY ZABUDOWANE I ZURBANIZOWAN E	1/1	własność
Miasto Mosina	MOSINA	2700/67	0,0835	GRUNTY ZABUDOWANE I ZURBANIZOWAN E	1/1	własność
Miasto Mosina	MOSINA	2700/68	0,0766	GRUNTY ZABUDOWANE I ZURBANIZOWAN E	1/1	własność
Miasto Mosina	MOSINA	2700/69	0,0768	GRUNTY ZABUDOWANE I ZURBANIZOWAN E	1/1	własność
Miasto Mosina	MOSINA	2700/70	0,0757	GRUNTY ZABUDOWANE I ZURBANIZOWAN E	1/1	własność
Miasto Mosina	MOSINA	2700/10 7	0,0146	GRUNTY ZABUDOWANE I ZURBANIZOWAN E	1/1	własność
Miasto Mosina	MOSINA	2700/10 8	0,2160	GRUNTY ZABUDOWANE I ZURBANIZOWAN E	1/1	własność
Miasto Mosina	MOSINA	2713/19	2,8829	GRUNTY ZABUDOWANE I ZURBANIZOWAN E	1/1	własność

Miasto Mosina	MOSINA	2767/18	0,5553	GRUNTY ZABUDOWANE I ZURBANIZOWAN E	1/1	własność
Miasto Mosina	MOSINA	2774/9	0,0203	GRUNTY ZABUDOWANE I ZURBANIZOWAN E	1/1	własność
Miasto Mosina	MOSINA	2775/1	0,5266	GRUNTY ZABUDOWANE I ZURBANIZOWAN E	1/1	własność
Miasto Mosina	MOSINA	2775/10	0,0010	GRUNTY ZABUDOWANE I ZURBANIZOWAN E	1/1	własność
Miasto Mosina	MOSINA	2775/11	0,0418	GRUNTY ZABUDOWANE I ZURBANIZOWAN E	1/1	własność
Miasto Mosina	MOSINA	2775/12	0,0391	GRUNTY ZABUDOWANE I ZURBANIZOWAN E	1/1	własność
Miasto Mosina	MOSINA	2775/13	0,0237	GRUNTY ZABUDOWANE I ZURBANIZOWAN E	1/1	własność
Miasto Mosina	MOSINA	2775/14	0,0097	GRUNTY ZABUDOWANE I ZURBANIZOWAN E	1/1	własność
Miasto Mosina	MOSINA	2775/8	0,0038	GRUNTY ZABUDOWANE I ZURBANIZOWAN E	1/1	własność
Miasto Mosina	MOSINA	2775/9	0,0367	GRUNTY ZABUDOWANE I ZURBANIZOWAN E	1/1	własność
Miasto Mosina	MOSINA	2789/1	0,0027	GRUNTY ZABUDOWANE I ZURBANIZOWAN E	1/2	własność
Miasto Mosina	MOSINA	2789/2	0,2936	GRUNTY ZABUDOWANE I ZURBANIZOWAN E	1/3	własność
Miasto Mosina	MOSINA	280/4	0,2175	GRUNTY ZABUDOWANE I ZURBANIZOWAN E	1/1	własność
Miasto Mosina	MOSINA	280/7	5,1779	GRUNTY ZABUDOWANE I ZURBANIZOWAN E	1/1	własność

Miasto Mosina	MOSINA	2809/3	0,1016	GRUNTY ZABUDOWANE I ZURBANIZOWAN E	1/1	własność
Miasto Mosina	MOSINA	2863/1	0,0280	GRUNTY ZABUDOWANE I ZURBANIZOWAN E	1/1	własność
Miasto Mosina	MOSINA	298/2	0,056 6	GRUNTY ZABUDOWANE I ZURBANIZOWAN E	1/1	własność
Miasto Mosina	MOSINA	2994/17	0,0670	GRUNTY ZABUDOWANE I ZURBANIZOWAN E	1/1	własność
Miasto Mosina	MOSINA	2994/18	0,0804	GRUNTY ZABUDOWANE I ZURBANIZOWAN E	1/1	własność
Miasto Mosina	MOSINA	303/2	0,057 5	GRUNTY ZABUDOWANE I ZURBANIZOWAN E	1/1	własność
Miasto Mosina	MOSINA	3245	0,6715	GRUNTY ZABUDOWANE I ZURBANIZOWAN E	1/1	własność
Miasto Mosina	MOSINA	3254	0,1385	GRUNTY ZABUDOWANE I ZURBANIZOWAN E	1/1	własność
Miasto Mosina	MOSINA	3255	0,2345	GRUNTY ZABUDOWANE I ZURBANIZOWAN E	1/1	własność
Miasto Mosina	MOSINA	3256	0,0438	GRUNTY ZABUDOWANE I ZURBANIZOWAN E	1/1	własność
Miasto Mosina	MOSINA	33/3	0,0205	GRUNTY ZABUDOWANE I ZURBANIZOWAN E	1/1	własność
Miasto Mosina	MOSINA	34/14	0,4489	GRUNTY ZABUDOWANE I ZURBANIZOWAN E	1/1	własność
Miasto Mosina	MOSINA	34/16	0,6006	GRUNTY ZABUDOWANE I ZURBANIZOWAN E	1/1	własność
Miasto Mosina	MOSINA	34/26	0,1551	GRUNTY ZABUDOWANE I ZURBANIZOWAN E	1/1	własność

Miasto Mosina	MOSINA	34/27	0,0725	GRUNTY ZABUDOWANE I ZURBANIZOWAN E	1/1	własność
Miasto Mosina	MOSINA	36/1	1,5077	GRUNTY ZABUDOWANE I ZURBANIZOWAN E	1/1	własność
Miasto Mosina	MOSINA	360/4	0,070 6	GRUNTY ZABUDOWANE I ZURBANIZOWAN E	1/1	własność
Miasto Mosina	MOSINA	361	0,006 0	GRUNTY ZABUDOWANE I ZURBANIZOWAN E	1/1	własność
Miasto Mosina	MOSINA	370/1	0,000 8	GRUNTY ZABUDOWANE I ZURBANIZOWAN E	1/1	własność
Miasto Mosina	MOSINA	499/5	0,4549	GRUNTY ZABUDOWANE I ZURBANIZOWAN E	1/1	własność
Miasto Mosina	MOSINA	499/6	1,2770	GRUNTY ZABUDOWANE I ZURBANIZOWAN E	1/1	własność
Miasto Mosina	MOSINA	512/8	0,7302	GRUNTY ZABUDOWANE I ZURBANIZOWAN E	1/1	własność
Miasto Mosina	MOSINA	516/6	0,0217	GRUNTY ZABUDOWANE I ZURBANIZOWAN E	1/1	własność
Miasto Mosina	MOSINA	517/6	0,0209	GRUNTY ZABUDOWANE I ZURBANIZOWAN E	1/1	własność
Miasto Mosina	MOSINA	521/24	0,0091	GRUNTY ZABUDOWANE I ZURBANIZOWAN E	1/1	własność
Miasto Mosina	MOSINA	588/2	0,105 0	GRUNTY ZABUDOWANE I ZURBANIZOWAN E	1/1	własność
Miasto Mosina	MOSINA	648/6	0,0711	GRUNTY ZABUDOWANE I ZURBANIZOWAN E	1/1	własność
Miasto Mosina	MOSINA	673/2	0,0037	GRUNTY ZABUDOWANE I ZURBANIZOWAN E	1/1	własność

Miasto Mosina	MOSINA	673/5	0,0086	GRUNTY ZABUDOWANE I ZURBANIZOWAN E	1/1	własność
Miasto Mosina	MOSINA	697	0,0879	GRUNTY ZABUDOWANE I ZURBANIZOWAN E	16/100	własność
Miasto Mosina	MOSINA	720/1	0,1126	GRUNTY ZABUDOWANE I ZURBANIZOWAN E	1/1	własność
Miasto Mosina	MOSINA	723/1	0,0079	GRUNTY ZABUDOWANE I ZURBANIZOWAN E	1/1	własność
Miasto Mosina	MOSINA	723/11	0,0192	GRUNTY ZABUDOWANE I ZURBANIZOWAN E	1/1	własność
Miasto Mosina	MOSINA	723/12	0,0044	GRUNTY ZABUDOWANE I ZURBANIZOWAN E	1/1	własność
Miasto Mosina	MOSINA	723/13	0,0145	GRUNTY ZABUDOWANE I ZURBANIZOWAN E	1/1	własność
Miasto Mosina	MOSINA	723/14	0,0248	GRUNTY ZABUDOWANE I ZURBANIZOWAN E	1/1	własność
Miasto Mosina	MOSINA	761/9	0,1060	GRUNTY ZABUDOWANE I ZURBANIZOWAN E	1/1	własność
Miasto Mosina	MOSINA	764/7	0,2661	GRUNTY ZABUDOWANE I ZURBANIZOWAN E	1/1	własność
Miasto Mosina	MOSINA	764/8	0,0157	GRUNTY ZABUDOWANE I ZURBANIZOWAN E	1/1	własność
Miasto Mosina	MOSINA	1280/3	0,1197	GRUNTY ZABUDOWANE I ZURBANIZOWAN E	1/1	własność
Miasto Mosina	MOSINA	2487/2	0,0200	GRUNTY ZABUDOWANE I ZURBANIZOWAN E	1/1	własność
Miasto Mosina	MOSINA	1524	0,1340	GRUNTY ZABUDOWANE I ZURBANIZOWAN E	1/1	własność

Miasto Mosina	MOSINA	1663/1	0,0130	GRUNTY ZABUDOWANE I ZURBANIZOWAN E	1/1	własność
Gmina Mosina	NOWINKI	167	0,4800	GRUNTY ZABUDOWANE I ZURBANIZOWAN E	1/1	własność
Gmina Mosina	NOWINKI	180	0,0400	GRUNTY ZABUDOWANE I ZURBANIZOWAN E	1/1	własność
Gmina Mosina	NOWINKI	298	0,0100	GRUNTY ZABUDOWANE I ZURBANIZOWAN E	1/1	własność
Gmina Mosina	NOWINKI	178	0,0800	GRUNTY ZABUDOWANE I ZURBANIZOWAN E	1/1	własność
Gmina Mosina	NOWINKI	168	0,8200	GRUNTY ZABUDOWANE I ZURBANIZOWAN E	1/1	własność
Gmina Mosina	NOWINKI	175	0,1600	GRUNTY ZABUDOWANE I ZURBANIZOWAN E	1/1	własność
Gmina Mosina	PECNA	457	0,1990	GRUNTY ZABUDOWANE I ZURBANIZOWAN E	1/1	własność
Gmina Mosina	PECNA	71/3	0,0100	GRUNTY ZABUDOWANE I ZURBANIZOWAN E	1/1	własność
Gmina Mosina	PECNA	71/4	0,0782	GRUNTY ZABUDOWANE I ZURBANIZOWAN E	1/1	własność
Gmina Mosina	PECNA	207	0,0200	GRUNTY ZABUDOWANE I ZURBANIZOWAN E	1/1	własność
Gmina Mosina	PECNA	147/6	0,0950	GRUNTY ZABUDOWANE I ZURBANIZOWAN E	1/1	własność
Gmina Mosina	PECNA	147/9	0,0049	GRUNTY ZABUDOWANE I ZURBANIZOWAN E	1/1	własność
Gmina Mosina	PECNA	147/11	0,2097	GRUNTY ZABUDOWANE I ZURBANIZOWAN E	1/1	własność

Gmina Mosina	PECNA	147/14	0,6739	GRUNTY ZABUDOWANE I ZURBANIZOWAN E	1/1	własność
Gmina Mosina	PECNA	147/8	0,2512	GRUNTY ZABUDOWANE I ZURBANIZOWAN E	1/1	własność
Gmina Mosina	PECNA	654	0,0800	GRUNTY ZABUDOWANE I ZURBANIZOWAN E	1/1	własność
Gmina Mosina	PECNA	655	0,0800	GRUNTY ZABUDOWANE I ZURBANIZOWAN E	1/1	własność
Gmina Mosina	PECNA	139/6	0,5200	GRUNTY ZABUDOWANE I ZURBANIZOWAN E	1722691130/197450000 0	własność
Gmina Mosina	PECNA	70	0,0700	GRUNTY ZABUDOWANE I ZURBANIZOWAN E	1/1	własność
Gmina Mosina	PECNA	72/1	0,4370	GRUNTY ZABUDOWANE I ZURBANIZOWAN E	1/1	własność
Gmina Mosina	PECNA	580	0,5200	GRUNTY ZABUDOWANE I ZURBANIZOWAN E	1/1	własność
Gmina Mosina	PECNA	579	1,1100	GRUNTY ZABUDOWANE I ZURBANIZOWAN E	1/1	własność
Gmina Mosina	PECNA	44/2	0,1190	GRUNTY ZABUDOWANE I ZURBANIZOWAN E	1/1	własność
Gmina Mosina	PECNA	139/1	0,0631	GRUNTY ZABUDOWANE I ZURBANIZOWAN E	1/1	własność
Gmina Mosina	PECNA	45/6	0,0902	GRUNTY ZABUDOWANE I ZURBANIZOWAN E	1/1	własność
Gmina Mosina	PECNA	146/17	0,1086	GRUNTY ZABUDOWANE I ZURBANIZOWAN E	1/1	własność
Gmina Mosina	RADZEWICE	385	0,0600	GRUNTY ZABUDOWANE I ZURBANIZOWAN E	1/1	własność

Gmina Mosina	RADZEWICE	120/22	0,0266	GRUNTY ZABUDOWANE I ZURBANIZOWAN E	1/1	własność
Gmina Mosina	RADZEWICE	120/23	0,1025	GRUNTY ZABUDOWANE I ZURBANIZOWAN E	1/1	własność
Gmina Mosina	RADZEWICE	384/5	0,0299	GRUNTY ZABUDOWANE I ZURBANIZOWAN E	1/1	własność
Gmina Mosina	RADZEWICE	157/1	0,0900	GRUNTY ZABUDOWANE I ZURBANIZOWAN E	1/1	własność
Gmina Mosina	RADZEWICE	216/2	0,1162	GRUNTY ZABUDOWANE I ZURBANIZOWAN E	1/1	własność
Gmina Mosina	RADZEWICE	296	0,1157	GRUNTY ZABUDOWANE I ZURBANIZOWAN E	1/1	własność
Gmina Mosina	RADZEWICE	217	0,2500	GRUNTY ZABUDOWANE I ZURBANIZOWAN E	1/1	własność
Gmina Mosina	ROGALIN	50/17	0,1003	GRUNTY ZABUDOWANE I ZURBANIZOWAN E	1/1	własność
Gmina Mosina	ROGALIN	292/6	0,1247	GRUNTY ZABUDOWANE I ZURBANIZOWAN E	1/1	własność
Gmina Mosina	ROGALIN	292/5	0,1044	GRUNTY ZABUDOWANE I ZURBANIZOWAN E	1/1	własność
Gmina Mosina	ROGALIN	292/4	0,0944	GRUNTY ZABUDOWANE I ZURBANIZOWAN E	1/1	własność
Gmina Mosina	ROGALIN	292/3	0,0746	GRUNTY ZABUDOWANE I ZURBANIZOWAN E	1/1	własność
Gmina Mosina	ROGALIN	292/2	0,1107	GRUNTY ZABUDOWANE I ZURBANIZOWAN E	1/1	własność
Gmina Mosina	ROGALIN	292/1	0,0946	GRUNTY ZABUDOWANE I ZURBANIZOWAN E	1/1	własność

Gmina Mosina	ROGALIN	119/38	0,0660	GRUNTY ZABUDOWANE I ZURBANIZOWAN E	1/1	własność
Gmina Mosina	ROGALIN	119/44	1,0252	GRUNTY ZABUDOWANE I ZURBANIZOWAN E	1/1	własność
Gmina Mosina	ROGALIN	119/43	0,0848	GRUNTY ZABUDOWANE I ZURBANIZOWAN E	1/1	własność
Gmina Mosina	ROGALIN	206	0,0605	GRUNTY ZABUDOWANE I ZURBANIZOWAN E	1/1	własność
Gmina Mosina	ROGALIN	207	0,8029	GRUNTY ZABUDOWANE I ZURBANIZOWAN E	1/1	własność
Gmina Mosina	ROGALINEK	252/2	0,0898	GRUNTY ZABUDOWANE I ZURBANIZOWAN E	1/1	własność
Gmina Mosina	ROGALINEK	514/9	0,2005	GRUNTY ZABUDOWANE I ZURBANIZOWAN E	1/1	własność
Gmina Mosina	ROGALINEK	252/5	1,5601	GRUNTY ZABUDOWANE I ZURBANIZOWAN E	1/1	własność
Gmina Mosina	ROGALINEK	254/2	0,0238	GRUNTY ZABUDOWANE I ZURBANIZOWAN E	1/1	własność
Gmina Mosina	ROGALINEK	301	0,3500	GRUNTY ZABUDOWANE I ZURBANIZOWAN E	1/1	własność
Gmina Mosina	ROGALINEK	510/4	0,1305	GRUNTY ZABUDOWANE I ZURBANIZOWAN E	1/1	własność
Gmina Mosina	ROGALINEK	113/3	0,0539	GRUNTY ZABUDOWANE I ZURBANIZOWAN E	1/1	własność
Gmina Mosina	ROGALINEK	632/29	0,0088	GRUNTY ZABUDOWANE I ZURBANIZOWAN E	1/1	własność
Gmina Mosina	ROGALINEK	311	0,0100	GRUNTY ZABUDOWANE I ZURBANIZOWAN E	1/1	własność

Gmina Mosina	ROGALINEK	252/4	0,0622	GRUNTY ZABUDOWANE I ZURBANIZOWAN E	1/1	własność
Gmina Mosina	ROGALINEK	516/5	0,0137	GRUNTY ZABUDOWANE I ZURBANIZOWAN E	1/1	własność
Gmina Mosina	SASINOWO	180/3	0,0477	GRUNTY ZABUDOWANE I ZURBANIZOWAN E	1/1	własność
Gmina Mosina	SASINOWO	180/6	0,7794	GRUNTY ZABUDOWANE I ZURBANIZOWAN E	1/1	własność
Gmina Mosina	SASINOWO	180/4	0,0234	GRUNTY ZABUDOWANE I ZURBANIZOWAN E	1/1	własność
Gmina Mosina	SASINOWO	180/5	0,0240	GRUNTY ZABUDOWANE I ZURBANIZOWAN E	1/1	własność
Gmina Mosina	SOWINKI	18/1	0,0537	GRUNTY ZABUDOWANE I ZURBANIZOWAN E	1/1	własność
Gmina Czempień	STARE TARNOWO	46/3	0,2200	GRUNTY ZABUDOWANE I ZURBANIZOWAN E	1/1	własność
Gmina Mosina	ŚWIĄTNIKI	74/9	0,1498	GRUNTY ZABUDOWANE I ZURBANIZOWAN E	1/1	własność
Gmina Mosina	ŚWIĄTNIKI	212/2	0,1498	GRUNTY ZABUDOWANE I ZURBANIZOWAN E	1/1	własność
Gmina Mosina	WIÓREK	162	0,1026	GRUNTY ZABUDOWANE I ZURBANIZOWAN E	1/1	własność
Gmina Mosina	WIÓREK	159	0,2594	GRUNTY ZABUDOWANE I ZURBANIZOWAN E	1/1	własność
Gmina Mosina	WIÓREK	91/2	0,0314	GRUNTY ZABUDOWANE I ZURBANIZOWAN E	1/1	własność
Gmina Mosina	WIÓREK	91/7	0,0718	GRUNTY ZABUDOWANE I ZURBANIZOWAN E	1/1	własność

Gmina Mosina	WIÓREK	83/31	0,0144	GRUNTY ZABUDOWANE I ZURBANIZOWAN E	1/1	własność
Gmina Mosina	WIÓREK	28/3	0,0823	GRUNTY ZABUDOWANE I ZURBANIZOWAN E	1/1	własność
Gmina Mosina	WIÓREK	28/4	0,0159	GRUNTY ZABUDOWANE I ZURBANIZOWAN E	1/1	własność
Gmina Mosina	WIÓREK	28/5	0,0683	GRUNTY ZABUDOWANE I ZURBANIZOWAN E	1/1	własność
Gmina Mosina	ŻABINKO	267/1	0,0129	GRUNTY ZABUDOWANE I ZURBANIZOWAN E	1/1	własność
Gmina Mosina	ŻABINKO	267/2	0,2673	GRUNTY ZABUDOWANE I ZURBANIZOWAN E	1/1	własność
Gmina Mosina	ŻABINKO	328/1	0,0028	GRUNTY ZABUDOWANE I ZURBANIZOWAN E	1/1	własność
Gmina Mosina	ŻABINKO	328/2	0,0073	GRUNTY ZABUDOWANE I ZURBANIZOWAN E	1/1	własność
Gmina Mosina	ŻABINKO	443	0,0100	GRUNTY ZABUDOWANE I ZURBANIZOWAN E	1/1	własność
Gmina Mosina	ŻABINKO	450	0,0100	GRUNTY ZABUDOWANE I ZURBANIZOWAN E	1/1	własność
Gmina Mosina	BABKI	80/1	1,4600	TERENY KOMUNIKACYJNE	1/1	własność
Gmina Mosina	BABKI	52/5	0,0044	TERENY KOMUNIKACYJNE	1/1	własność
Gmina Mosina	BABKI	104/5	0,0547	TERENY KOMUNIKACYJNE	1/1	własność
Gmina Mosina	BABKI	104/6	0,1725	TERENY KOMUNIKACYJNE	1/1	własność
Gmina Mosina	BABKI	106/2	0,4131	TERENY KOMUNIKACYJNE	1/1	własność
Gmina Mosina	BABKI	107/3	0,0027	TERENY KOMUNIKACYJNE	1/1	własność
Gmina Mosina	BABKI	118	0,2900	TERENY KOMUNIKACYJNE	1/1	własność

Gmina Mosina	BABKI	122	1,1600	TERENY KOMUNIKACYJNE	1/1	własność
Gmina Mosina	BABKI	125	0,1100	TERENY KOMUNIKACYJNE	1/1	własność
Gmina Mosina	BABKI	126	0,4200	TERENY KOMUNIKACYJNE	1/1	własność
Gmina Mosina	BABKI	20/1	0,5604	TERENY KOMUNIKACYJNE	1/1	własność
Gmina Mosina	BABKI	47	0,3000	TERENY KOMUNIKACYJNE	1/1	własność
Gmina Mosina	BABKI	72	1,1400	TERENY KOMUNIKACYJNE	1/1	własność
Gmina Mosina	BABKI	75	0,3700	TERENY KOMUNIKACYJNE	1/1	własność
Gmina Mosina	BABKI	56	0,3400	TERENY KOMUNIKACYJNE	1/1	własność
Gmina Mosina	BABKI	41/16	0,0102	TERENY KOMUNIKACYJNE	1/1	własność
Gmina Mosina	BABKI	97/1	0,0900	TERENY KOMUNIKACYJNE	1/1	własność
Gmina Mosina	BABKI	2	0,0300	TERENY KOMUNIKACYJNE	1/1	własność
Gmina Mosina	BABKI	27	0,1000	TERENY KOMUNIKACYJNE	1/1	własność
Gmina Mosina	BABKI	83/1	0,7930	TERENY KOMUNIKACYJNE	1/1	własność
Gmina Mosina	BABKI	68	1,5400	TERENY KOMUNIKACYJNE	1/1	własność
Gmina Mosina	BABKI	209	0,3200	TERENY KOMUNIKACYJNE	1/1	własność
Gmina Mosina	BABKI	8/11	0,0826	TERENY KOMUNIKACYJNE	1/1	własność
Gmina Mosina	BABKI	8/12	0,0305	TERENY KOMUNIKACYJNE	1/1	własność
Gmina Mosina	BABKI	99/1	0,3000	TERENY KOMUNIKACYJNE	1/1	własność
Gmina Mosina	BARANOWO	3	0,3800	TERENY KOMUNIKACYJNE	1/1	własność
Gmina Mosina	BARANOWO	15/1	0,0360	TERENY KOMUNIKACYJNE	1/1	własność
Gmina Mosina	BARANOWO	46	0,4400	TERENY KOMUNIKACYJNE	1/1	własność
Gmina Mosina	BARANOWO	15/2	0,2840	TERENY KOMUNIKACYJNE	1/1	własność
Gmina Mosina	BARANOWO	53/3	0,0008	TERENY KOMUNIKACYJNE	1/1	własność
Gmina Mosina	BARANOWO	64	0,2200	TERENY KOMUNIKACYJNE	1/1	własność
Gmina Mosina	BARANOWO	65	0,3500	TERENY KOMUNIKACYJNE	1/1	własność

Gmina Mosina	BARANOWO	54/1	0,0100	TERENY KOMUNIKACYJNE	1/1	własność
Gmina Mosina	BARANOWO	334	0,0800	TERENY KOMUNIKACYJNE	1/1	własność
Gmina Mosina	BARANOWO	84/11	0,0766	TERENY KOMUNIKACYJNE	1/1	własność
Gmina Mosina	BARANOWO	67/2	0,1500	TERENY KOMUNIKACYJNE	1/1	własność
Gmina Mosina	BARANOWO	54/2	0,6700	TERENY KOMUNIKACYJNE	1/1	własność
Gmina Mosina	BARANOWO	86/7	0,0767	TERENY KOMUNIKACYJNE	1/1	własność
Gmina Mosina	BARANOWO	107	0,3500	TERENY KOMUNIKACYJNE	1/1	własność
Gmina Mosina	BARANÓWK O	39/8	0,0100	TERENY KOMUNIKACYJNE	1/1	własność
Gmina Mosina	BARANÓWK O	151	0,1900	TERENY KOMUNIKACYJNE	1/1	własność
Gmina Mosina	BARANÓWK O	30/2	0,0400	TERENY KOMUNIKACYJNE	1/1	własność
Gmina Mosina	BARANÓWK O	1	0,2100	TERENY KOMUNIKACYJNE	1/1	własność
Gmina Mosina	BARANÓWK O	11	0,3800	TERENY KOMUNIKACYJNE	1/1	własność
Gmina Mosina	BARANÓWK O	26	0,5100	TERENY KOMUNIKACYJNE	1/1	własność
Gmina Mosina	BARANÓWK O	32	0,0400	TERENY KOMUNIKACYJNE	1/1	własność
Gmina Mosina	BARANÓWK O	44	0,4200	TERENY KOMUNIKACYJNE	1/1	własność
Gmina Mosina	BARANÓWK O	62/1	0,8709	TERENY KOMUNIKACYJNE	1/1	własność
Gmina Mosina	BARANÓWK O	69	0,2900	TERENY KOMUNIKACYJNE	1/1	własność
Gmina Mosina	BARANÓWK O	80/1	0,0012	TERENY KOMUNIKACYJNE	1/1	własność
Gmina Mosina	BARANÓWK O	80/2	0,1788	TERENY KOMUNIKACYJNE	1/1	własność
Gmina Mosina	BARANÓWK O	88/3	0,0506	TERENY KOMUNIKACYJNE	1/1	własność
Gmina Mosina	BARANÓWK O	88/4	0,0640	TERENY KOMUNIKACYJNE	1/1	własność
Gmina Mosina	BARANÓWK O	88/5	0,0100	TERENY KOMUNIKACYJNE	1/1	własność
Gmina Mosina	BARANÓWK O	88/6	0,0160	TERENY KOMUNIKACYJNE	1/1	własność
Gmina Mosina	BARANÓWK O	88/7	0,0320	TERENY KOMUNIKACYJNE	1/1	własność
Gmina Mosina	BARANÓWK O	88/8	0,0416	TERENY KOMUNIKACYJNE	1/1	własność

Gmina Mosina	BARANÓWK O	88/9	0,0160	TERENY KOMUNIKACYJNE	1/1	własność
Gmina Mosina	BARANÓWK O	88/10	0,0380	TERENY KOMUNIKACYJNE	1/1	własność
Gmina Mosina	BARANÓWK O	88/11	0,0400	TERENY KOMUNIKACYJNE	1/1	własność
Gmina Mosina	BARANÓWK O	88/12	0,0400	TERENY KOMUNIKACYJNE	1/1	własność
Gmina Mosina	BARANÓWK O	88/13	0,0440	TERENY KOMUNIKACYJNE	1/1	własność
Gmina Mosina	BARANÓWK O	88/14	0,0460	TERENY KOMUNIKACYJNE	1/1	własność
Gmina Mosina	BARANÓWK O	137/2	2,4150	TERENY KOMUNIKACYJNE	1/1	własność
Gmina Mosina	BARANÓWK O	138	0,1200	TERENY KOMUNIKACYJNE	1/1	własność
Gmina Mosina	BOLESŁAWIE C	50/16	0,2840	TERENY KOMUNIKACYJNE	1/1	własność
Gmina Mosina	BOLESŁAWIE C	29/22	0,6493	TERENY KOMUNIKACYJNE	1/1	własność
Gmina Mosina	BOLESŁAWIE C	80	0,1032	TERENY KOMUNIKACYJNE	1/1	własność
Gmina Mosina	BOLESŁAWIE C	21/1	0,2860	TERENY KOMUNIKACYJNE	1/1	własność
Gmina Mosina	BOLESŁAWIE C	60/1	0,3800	TERENY KOMUNIKACYJNE	1/1	własność
Gmina Mosina	BOLESŁAWIE C	63	0,2800	TERENY KOMUNIKACYJNE	1/1	własność
Gmina Mosina	BOLESŁAWIE C	78	0,6309	TERENY KOMUNIKACYJNE	1/1	własność
Gmina Mosina	BOLESŁAWIE C	42	2,0494	TERENY KOMUNIKACYJNE	1/1	własność
Gmina Mosina	BOLESŁAWIE C	61	1,0294	TERENY KOMUNIKACYJNE	1/1	własność
Gmina Mosina	BOLESŁAWIE C	62	1,4324	TERENY KOMUNIKACYJNE	1/1	własność
Gmina Mosina	BOLESŁAWIE C	29/19	0,1456	TERENY KOMUNIKACYJNE	1/1	własność
Gmina Mosina	BOLESŁAWIE C	13	0,2455	TERENY KOMUNIKACYJNE	1/1	własność
Gmina Mosina	BOLESŁAWIE C	21/2	0,5040	TERENY KOMUNIKACYJNE	1/1	własność
Gmina Mosina	BOLESŁAWIE C	60/2	0,4006	TERENY KOMUNIKACYJNE	1/1	własność
Gmina Mosina	BOLESŁAWIE C	90	0,0457	TERENY KOMUNIKACYJNE	1/1	własność
Gmina Mosina	BORKOWICE	57/2	0,0210	TERENY KOMUNIKACYJNE	1/1	własność
Gmina Mosina	BORKOWICE	212/6	0,0600	TERENY KOMUNIKACYJNE	1/1	własność

Gmina Mosina	BORKOWICE	213/5	0,2540	TERENY KOMUNIKACYJNE	1/1	własność
Gmina Mosina	BORKOWICE	212/1	0,0621	TERENY KOMUNIKACYJNE	1/1	własność
Gmina Mosina	BORKOWICE	211/4	0,0334	TERENY KOMUNIKACYJNE	1/1	własność
Gmina Mosina	BORKOWICE	211/1	0,0334	TERENY KOMUNIKACYJNE	1/1	własność
Gmina Mosina	BORKOWICE	83	0,2100	TERENY KOMUNIKACYJNE	1/1	własność
Gmina Mosina	BORKOWICE	84	0,2700	TERENY KOMUNIKACYJNE	1/1	własność
Gmina Mosina	BORKOWICE	111	0,2400	TERENY KOMUNIKACYJNE	1/1	własność
Gmina Mosina	BORKOWICE	137	0,1600	TERENY KOMUNIKACYJNE	1/1	własność
Gmina Mosina	BORKOWICE	253	0,3100	TERENY KOMUNIKACYJNE	1/1	własność
Gmina Mosina	BORKOWICE	254	0,1900	TERENY KOMUNIKACYJNE	1/1	własność
Gmina Mosina	BORKOWICE	4	0,0800	TERENY KOMUNIKACYJNE	1/1	własność
Gmina Mosina	BORKOWICE	22/1	0,0300	TERENY KOMUNIKACYJNE	1/1	własność
Gmina Mosina	BORKOWICE	42	0,0200	TERENY KOMUNIKACYJNE	1/1	własność
Gmina Mosina	BORKOWICE	176	0,1400	TERENY KOMUNIKACYJNE	1/1	własność
Gmina Mosina	BORKOWICE	255	0,1000	TERENY KOMUNIKACYJNE	1/1	własność
Gmina Mosina	BORKOWICE	127	0,2800	TERENY KOMUNIKACYJNE	1/1	własność
Gmina Mosina	BORKOWICE	231	0,7400	TERENY KOMUNIKACYJNE	1/1	własność
Gmina Mosina	BORKOWICE	128/21	0,3890	TERENY KOMUNIKACYJNE	1/1	własność
Gmina Mosina	BORKOWICE	130/1	0,4100	TERENY KOMUNIKACYJNE	1/1	własność
Gmina Mosina	BORKOWICE	130/2	0,0240	TERENY KOMUNIKACYJNE	1/1	własność
Gmina Mosina	BORKOWICE	130/20	0,0123	TERENY KOMUNIKACYJNE	1/1	własność
Gmina Mosina	BORKOWICE	130/21	0,1372	TERENY KOMUNIKACYJNE	1/1	własność
Gmina Mosina	BORKOWICE	210/2	0,1354	TERENY KOMUNIKACYJNE	1/1	własność
Gmina Mosina	BORKOWICE	210/1	0,2204	TERENY KOMUNIKACYJNE	1/1	własność
Gmina Mosina	BORKOWICE	210/13	0,1358	TERENY KOMUNIKACYJNE	1/1	własność

Gmina Mosina	BORKOWICE	220/1	0,0349	TERENY KOMUNIKACYJNE	1/1	własność
Gmina Mosina	BORKOWICE	220/2	0,0923	TERENY KOMUNIKACYJNE	1/1	własność
Gmina Mosina	BORKOWICE	220/10	0,0753	TERENY KOMUNIKACYJNE	1/1	własność
Gmina Mosina	BORKOWICE	219/1	0,0384	TERENY KOMUNIKACYJNE	1/1	własność
Gmina Mosina	BORKOWICE	219/4	0,0012	TERENY KOMUNIKACYJNE	1/1	własność
Gmina Mosina	BORKOWICE	219/9	0,0655	TERENY KOMUNIKACYJNE	1/1	własność
Gmina Mosina	BORKOWICE	221/1	0,0399	TERENY KOMUNIKACYJNE	1/1	własność
Gmina Mosina	BORKOWICE	221/8	0,1041	TERENY KOMUNIKACYJNE	1/1	własność
Gmina Mosina	BORKOWICE	221/10	0,0923	TERENY KOMUNIKACYJNE	1/1	własność
Gmina Mosina	BORKOWICE	120/1	0,0523	TERENY KOMUNIKACYJNE	1/1	własność
Gmina Mosina	BORKOWICE	120/5	0,0505	TERENY KOMUNIKACYJNE	1/1	własność
Gmina Mosina	BORKOWICE	120/9	0,2877	TERENY KOMUNIKACYJNE	1/1	własność
Gmina Mosina	BORKOWICE	120/15	0,2085	TERENY KOMUNIKACYJNE	1/1	własność
Gmina Mosina	BORKOWICE	131/1	0,0447	TERENY KOMUNIKACYJNE	1/1	własność
Gmina Mosina	BORKOWICE	131/2	0,2562	TERENY KOMUNIKACYJNE	1/1	własność
Gmina Mosina	BORKOWICE	131/12	0,0236	TERENY KOMUNIKACYJNE	1/1	własność
Gmina Mosina	BORKOWICE	128/5	0,0699	TERENY KOMUNIKACYJNE	1/1	własność
Gmina Mosina	BORKOWICE	128/12	0,0902	TERENY KOMUNIKACYJNE	1/1	własność
Gmina Mosina	BORKOWICE	128/15	0,0765	TERENY KOMUNIKACYJNE	1/1	własność
Gmina Mosina	BORKOWICE	118/2	1,2800	TERENY KOMUNIKACYJNE	1/1	własność
Gmina Mosina	BORKOWICE	135/3	0,4479	TERENY KOMUNIKACYJNE	1/1	własność
Gmina Mosina	BORKOWICE	134/1	0,1359	TERENY KOMUNIKACYJNE	1/1	własność
Gmina Mosina	BORKOWICE	223/3	0,0330	TERENY KOMUNIKACYJNE	1/1	własność
Gmina Mosina	BORKOWICE	223/6	0,0845	TERENY KOMUNIKACYJNE	1/1	własność
Gmina Mosina	CZAPURY	81	0,2725	TERENY KOMUNIKACYJNE	1/1	własność

Gmina Mosina	CZAPURY	223/2	0,1034	TERENY KOMUNIKACYJNE	1/1	własność
Gmina Mosina	CZAPURY	228/2	0,1554	TERENY KOMUNIKACYJNE	1/1	własność
Gmina Mosina	CZAPURY	80/1	0,1661	TERENY KOMUNIKACYJNE	1/1	własność
Gmina Mosina	CZAPURY	229/1	0,0425	TERENY KOMUNIKACYJNE	1/1	własność
Gmina Mosina	CZAPURY	137/5	0,0122	TERENY KOMUNIKACYJNE	1/1	własność
Gmina Mosina	CZAPURY	19/10	0,0038	TERENY KOMUNIKACYJNE	1/1	własność
Gmina Mosina	CZAPURY	19/11	0,0047	TERENY KOMUNIKACYJNE	1/1	własność
Gmina Mosina	CZAPURY	83/3	0,1081	TERENY KOMUNIKACYJNE	1/1	własność
Gmina Mosina	CZAPURY	65/5	0,0757	TERENY KOMUNIKACYJNE	1/1	własność
Gmina Mosina	CZAPURY	64	0,0681	TERENY KOMUNIKACYJNE	1/1	własność
Gmina Mosina	CZAPURY	73/1	0,0051	TERENY KOMUNIKACYJNE	1/1	własność
Gmina Mosina	CZAPURY	76/1	0,0157	TERENY KOMUNIKACYJNE	1/1	własność
Gmina Mosina	CZAPURY	77/1	0,0138	TERENY KOMUNIKACYJNE	1/1	własność
Gmina Mosina	CZAPURY	80/3	0,1105	TERENY KOMUNIKACYJNE	1/1	własność
Gmina Mosina	CZAPURY	145	0,4105	TERENY KOMUNIKACYJNE	1/1	własność
Gmina Mosina	CZAPURY	31/2	0,3344	TERENY KOMUNIKACYJNE	1/1	własność
Gmina Mosina	CZAPURY	134	0,3152	TERENY KOMUNIKACYJNE	1/1	własność
Gmina Mosina	CZAPURY	138	0,2478	TERENY KOMUNIKACYJNE	1/1	własność
Gmina Mosina	CZAPURY	226/1	0,0101	TERENY KOMUNIKACYJNE	1/1	własność
Gmina Mosina	CZAPURY	143	0,4647	TERENY KOMUNIKACYJNE	1/1	własność
Gmina Mosina	CZAPURY	31/1	0,1413	TERENY KOMUNIKACYJNE	1/1	własność
Gmina Mosina	CZAPURY	176	0,1132	TERENY KOMUNIKACYJNE	1/1	własność
Gmina Mosina	CZAPURY	79/1	0,0113	TERENY KOMUNIKACYJNE	1/1	własność
Gmina Mosina	CZAPURY	244/1	0,2564	TERENY KOMUNIKACYJNE	1/1	własność
Gmina Mosina	CZAPURY	179	0,0428	TERENY KOMUNIKACYJNE	1/1	własność

Gmina Mosina	CZAPURY	75/1	0,0062	TERENY KOMUNIKACYJNE	1/1	własność
Gmina Mosina	CZAPURY	175	0,1618	TERENY KOMUNIKACYJNE	1/1	własność
Gmina Mosina	CZAPURY	74/1	0,0051	TERENY KOMUNIKACYJNE	1/1	własność
Gmina Mosina	CZAPURY	161/4	0,1319	TERENY KOMUNIKACYJNE	1/1	własność
Gmina Mosina	CZAPURY	151/6	0,0177	TERENY KOMUNIKACYJNE	1/1	własność
Gmina Mosina	CZAPURY	67/7	0,0240	TERENY KOMUNIKACYJNE	1/1	własność
Gmina Mosina	CZAPURY	71/1	0,0123	TERENY KOMUNIKACYJNE	1/1	własność
Gmina Mosina	CZAPURY	66/3	0,0241	TERENY KOMUNIKACYJNE	1/1	własność
Gmina Mosina	CZAPURY	144	0,0997	TERENY KOMUNIKACYJNE	1/1	własność
Gmina Mosina	CZAPURY	255	0,1032	TERENY KOMUNIKACYJNE	1/1	własność
Gmina Mosina	CZAPURY	2/5	0,0208	TERENY KOMUNIKACYJNE	1/1	własność
Gmina Mosina	CZAPURY	2/6	0,0020	TERENY KOMUNIKACYJNE	1/1	własność
Gmina Mosina	CZAPURY	2/10	0,0460	TERENY KOMUNIKACYJNE	1/1	własność
Gmina Mosina	CZAPURY	235/6	0,1809	TERENY KOMUNIKACYJNE	1/1	własność
Gmina Mosina	CZAPURY	235/10	0,1387	TERENY KOMUNIKACYJNE	1/1	własność
Gmina Mosina	CZAPURY	235/23	0,2558	TERENY KOMUNIKACYJNE	1/1	własność
Gmina Mosina	CZAPURY	242/12	0,0086	TERENY KOMUNIKACYJNE	1/1	własność
Gmina Mosina	CZAPURY	242/14	0,0036	TERENY KOMUNIKACYJNE	1/1	własność
Gmina Mosina	CZAPURY	242/16	0,0033	TERENY KOMUNIKACYJNE	1/1	własność
Gmina Mosina	CZAPURY	242/18	0,0044	TERENY KOMUNIKACYJNE	1/1	własność
Gmina Mosina	CZAPURY	242/20	0,0042	TERENY KOMUNIKACYJNE	1/1	własność
Gmina Mosina	CZAPURY	242/22	0,0040	TERENY KOMUNIKACYJNE	1/1	własność
Gmina Mosina	CZAPURY	242/24	0,0038	TERENY KOMUNIKACYJNE	1/1	własność
Gmina Mosina	CZAPURY	242/26	0,0037	TERENY KOMUNIKACYJNE	1/1	własność
Gmina Mosina	CZAPURY	242/28	0,0065	TERENY KOMUNIKACYJNE	1/1	własność

Gmina Mosina	CZAPURY	235/76	0,1229	TERENY KOMUNIKACYJNE	1/1	własność
Gmina Mosina	CZAPURY	235/81	0,0282	TERENY KOMUNIKACYJNE	1/1	własność
Gmina Mosina	CZAPURY	235/83	0,0268	TERENY KOMUNIKACYJNE	1/1	własność
Gmina Mosina	CZAPURY	235/85	0,0267	TERENY KOMUNIKACYJNE	1/1	własność
Gmina Mosina	CZAPURY	235/87	0,0294	TERENY KOMUNIKACYJNE	1/1	własność
Gmina Mosina	CZAPURY	235/91	0,1315	TERENY KOMUNIKACYJNE	1/1	własność
Gmina Mosina	CZAPURY	235/94	0,1123	TERENY KOMUNIKACYJNE	1/1	własność
Gmina Mosina	CZAPURY	235/79	0,1220	TERENY KOMUNIKACYJNE	1/1	własność
Gmina Mosina	CZAPURY	101/2	0,0089	TERENY KOMUNIKACYJNE	1/1	własność
Gmina Mosina	CZAPURY	261	0,0173	TERENY KOMUNIKACYJNE	1/1	własność
Gmina Mosina	CZAPURY	244/3	0,2137	TERENY KOMUNIKACYJNE	1/1	własność
Gmina Mosina	CZAPURY	126/1	0,0615	TERENY KOMUNIKACYJNE	1/1	własność
Gmina Mosina	CZAPURY	78/1	0,0126	TERENY KOMUNIKACYJNE	1/1	własność
Gmina Mosina	CZAPURY	206/3	0,0741	TERENY KOMUNIKACYJNE	1/1	własność
Gmina Mosina	CZAPURY	206/4	0,0370	TERENY KOMUNIKACYJNE	1/2	własność
Gmina Mosina	CZAPURY	197/2	0,2480	TERENY KOMUNIKACYJNE	1/1	własność
Gmina Mosina	CZAPURY	23/3	0,0028	TERENY KOMUNIKACYJNE	1/1	własność
Gmina Mosina	CZAPURY	21/30	0,0009	TERENY KOMUNIKACYJNE	1/1	własność
Gmina Mosina	CZAPURY	22/3	0,0012	TERENY KOMUNIKACYJNE	1/1	własność
Gmina Mosina	CZAPURY	26/1	0,0167	TERENY KOMUNIKACYJNE	1/1	własność
Gmina Mosina	CZAPURY	21/24	0,0003	TERENY KOMUNIKACYJNE	1/1	własność
Gmina Mosina	CZAPURY	21/34	0,0004	TERENY KOMUNIKACYJNE	1/1	własność
Gmina Mosina	CZAPURY	21/28	0,0005	TERENY KOMUNIKACYJNE	1/1	własność
Gmina Mosina	CZAPURY	23/5	0,0025	TERENY KOMUNIKACYJNE	1/1	własność
Gmina Mosina	CZAPURY	21/32	0,0013	TERENY KOMUNIKACYJNE	1/1	własność

Gmina Mosina	CZAPURY	20/12	0,0018	TERENY KOMUNIKACYJNE	1/1	własność
Gmina Mosina	CZAPURY	25/1	0,0051	TERENY KOMUNIKACYJNE	1/1	własność
Gmina Mosina	CZAPURY	21/26	0,0010	TERENY KOMUNIKACYJNE	1/1	własność
Gmina Mosina	CZAPURY	24/1	0,0128	TERENY KOMUNIKACYJNE	1/1	własność
Gmina Mosina	CZAPURY	19/8	0,0023	TERENY KOMUNIKACYJNE	1/1	własność
Gmina Mosina	CZAPURY	22/5	0,0045	TERENY KOMUNIKACYJNE	1/1	własność
Gmina Mosina	CZAPURY	268/32	0,0937	TERENY KOMUNIKACYJNE	1/1	własność
Gmina Mosina	CZAPURY	268/54	0,2656	TERENY KOMUNIKACYJNE	1/1	własność
Gmina Mosina	CZAPURY	239/24	0,1522	TERENY KOMUNIKACYJNE	1/1	własność
Gmina Mosina	CZAPURY	237/4	0,0239	TERENY KOMUNIKACYJNE	1/1	własność
Gmina Mosina	CZAPURY	63/29	0,3089	TERENY KOMUNIKACYJNE	1/1	własność
Gmina Mosina	CZAPURY	236/1	0,0401	TERENY KOMUNIKACYJNE	1/1	własność
Gmina Mosina	CZAPURY	8/10	0,0128	TERENY KOMUNIKACYJNE	1/1	własność
Gmina Mosina	CZAPURY	8/26	0,1578	TERENY KOMUNIKACYJNE	1/1	własność
Gmina Mosina	CZAPURY	8/27	0,0699	TERENY KOMUNIKACYJNE	1/1	własność
Gmina Mosina	CZAPURY	168/4	0,0067	TERENY KOMUNIKACYJNE	1/1	własność
Gmina Mosina	DASZEWICE	605	0,0600	TERENY KOMUNIKACYJNE	1/1	własność
Gmina Mosina	DASZEWICE	617	0,1300	TERENY KOMUNIKACYJNE	1/1	własność
Gmina Mosina	DASZEWICE	73/55	0,0482	TERENY KOMUNIKACYJNE	1/1	własność
Gmina Mosina	DASZEWICE	73/57	0,0002	TERENY KOMUNIKACYJNE	1/1	własność
Gmina Mosina	DASZEWICE	73/65	0,0445	TERENY KOMUNIKACYJNE	1/1	własność
Gmina Mosina	DASZEWICE	73/66	0,4899	TERENY KOMUNIKACYJNE	1/1	własność
Gmina Mosina	DASZEWICE	73/68	0,0162	TERENY KOMUNIKACYJNE	1/1	własność
Gmina Mosina	DASZEWICE	73/99	0,1080	TERENY KOMUNIKACYJNE	1/1	własność
Gmina Mosina	DASZEWICE	75/23	0,0087	TERENY KOMUNIKACYJNE	1/1	własność

Gmina Mosina	DASZEWICE	73/11	0,0099	TERENY KOMUNIKACYJNE	1/1	własność
Gmina Mosina	DASZEWICE	73/12	0,1337	TERENY KOMUNIKACYJNE	1/1	własność
Gmina Mosina	DASZEWICE	73/19	0,0357	TERENY KOMUNIKACYJNE	1/1	własność
Gmina Mosina	DASZEWICE	73/46	0,0569	TERENY KOMUNIKACYJNE	1/1	własność
Gmina Mosina	DASZEWICE	75/4	0,3303	TERENY KOMUNIKACYJNE	1/1	własność
Gmina Mosina	DASZEWICE	75/8	0,0253	TERENY KOMUNIKACYJNE	1/1	własność
Gmina Mosina	DASZEWICE	75/20	0,0392	TERENY KOMUNIKACYJNE	1/1	własność
Gmina Mosina	DASZEWICE	455	0,0300	TERENY KOMUNIKACYJNE	1/1	własność
Gmina Mosina	DASZEWICE	165/1	0,0123	TERENY KOMUNIKACYJNE	1/1	własność
Gmina Mosina	DASZEWICE	362/1	0,1789	TERENY KOMUNIKACYJNE	1/1	własność
Gmina Mosina	DASZEWICE	183/7	0,0401	TERENY KOMUNIKACYJNE	1/1	własność
Gmina Mosina	DASZEWICE	228/7	0,2941	TERENY KOMUNIKACYJNE	1/1	własność
Gmina Mosina	DASZEWICE	364/3	0,0499	TERENY KOMUNIKACYJNE	1/1	własność
Gmina Mosina	DASZEWICE	632	0,0300	TERENY KOMUNIKACYJNE	1/1	własność
Gmina Mosina	DASZEWICE	685	0,0500	TERENY KOMUNIKACYJNE	1/1	własność
Gmina Mosina	DASZEWICE	425/8	0,0925	TERENY KOMUNIKACYJNE	1/1	własność
Gmina Mosina	DASZEWICE	426	0,0346	TERENY KOMUNIKACYJNE	1/1	własność
Gmina Mosina	DASZEWICE	85/5	0,1049	TERENY KOMUNIKACYJNE	1/1	własność
Gmina Mosina	DASZEWICE	86	0,0400	TERENY KOMUNIKACYJNE	1/1	własność
Gmina Mosina	DASZEWICE	260/2	0,1100	TERENY KOMUNIKACYJNE	1/1	własność
Gmina Mosina	DASZEWICE	73/51	0,0277	TERENY KOMUNIKACYJNE	1/1	własność
Gmina Mosina	DASZEWICE	73/53	0,0005	TERENY KOMUNIKACYJNE	1/1	własność
Gmina Mosina	DASZEWICE	76/7	0,0258	TERENY KOMUNIKACYJNE	1/1	własność
Gmina Mosina	DASZEWICE	76/18	0,0349	TERENY KOMUNIKACYJNE	1/1	własność
Gmina Mosina	DASZEWICE	76/20	0,1294	TERENY KOMUNIKACYJNE	1/1	własność
Gmina Mosina	DASZEWICE	78/1	0,0009	TERENY KOMUNIKACYJNE	1/1	własność
Gmina Mosina	DASZEWICE	78/3	0,0254	TERENY KOMUNIKACYJNE	1/1	własność
Gmina Mosina	DASZEWICE	352/13	0,0335	TERENY KOMUNIKACYJNE	1/1	własność

Gmina Mosina	DASZEWICE	365/5	0,0487	TERENY KOMUNIKACYJNE	1/1	własność
Gmina Mosina	DASZEWICE	502/1	0,0407	TERENY KOMUNIKACYJNE	1/1	własność
Gmina Mosina	DASZEWICE	493/8	0,0824	TERENY KOMUNIKACYJNE	1/1	własność
Gmina Mosina	DASZEWICE	369	0,1900	TERENY KOMUNIKACYJNE	1/1	własność
Gmina Mosina	DASZEWICE	682	0,0200	TERENY KOMUNIKACYJNE	1/1	własność
Gmina Mosina	DASZEWICE	740	0,0900	TERENY KOMUNIKACYJNE	1/1	własność
Gmina Mosina	DASZEWICE	192	0,3400	TERENY KOMUNIKACYJNE	1/1	własność
Gmina Mosina	DASZEWICE	232/6	0,0227	TERENY KOMUNIKACYJNE	1/1	własność
Gmina Mosina	DASZEWICE	506/1	0,0934	TERENY KOMUNIKACYJNE	1/1	własność
Gmina Mosina	DASZEWICE	179/5	0,1132	TERENY KOMUNIKACYJNE	1/1	własność
Gmina Mosina	DASZEWICE	264/5	0,0689	TERENY KOMUNIKACYJNE	1/1	własność
Gmina Mosina	DASZEWICE	624	0,1000	TERENY KOMUNIKACYJNE	1/1	własność
Gmina Mosina	DASZEWICE	62/2	0,0786	TERENY KOMUNIKACYJNE	1/1	własność
Gmina Mosina	DASZEWICE	63/2	0,0790	TERENY KOMUNIKACYJNE	1/1	własność
Gmina Mosina	DASZEWICE	64/2	0,1074	TERENY KOMUNIKACYJNE	1/1	własność
Gmina Mosina	DASZEWICE	77/2	0,0083	TERENY KOMUNIKACYJNE	1/1	własność
Gmina Mosina	DASZEWICE	367/8	0,0029	TERENY KOMUNIKACYJNE	1/1	własność
Gmina Mosina	DASZEWICE	324/1	0,0022	TERENY KOMUNIKACYJNE	1/1	własność
Gmina Mosina	DASZEWICE	325/1	0,0011	TERENY KOMUNIKACYJNE	1/1	własność
Gmina Mosina	DASZEWICE	226/3	0,0235	TERENY KOMUNIKACYJNE	1/1	własność
Gmina Mosina	DASZEWICE	551	0,4100	TERENY KOMUNIKACYJNE	1/1	własność
Gmina Mosina	DASZEWICE	413/1	0,5925	TERENY KOMUNIKACYJNE	1/1	własność
Gmina Mosina	DASZEWICE	413/2	0,3775	TERENY KOMUNIKACYJNE	1/1	własność
Gmina Mosina	DASZEWICE	158/2	0,2700	TERENY KOMUNIKACYJNE	1/1	własność
Gmina Mosina	DASZEWICE	174	0,2128	TERENY KOMUNIKACYJNE	1/1	własność
Gmina Mosina	DASZEWICE	158/1	0,1500	TERENY KOMUNIKACYJNE	1/1	własność
Gmina Mosina	DASZEWICE	549	0,9100	TERENY KOMUNIKACYJNE	1/1	własność
Gmina Mosina	DASZEWICE	550	0,4100	TERENY KOMUNIKACYJNE	1/1	własność

Gmina Mosina	DASZEWICE	173	1,1600	TERENY KOMUNIKACYJNE	1/1	własność
Gmina Mosina	DASZEWICE	458	0,5500	TERENY KOMUNIKACYJNE	1/1	własność
Gmina Mosina	DASZEWICE	351	0,0400	TERENY KOMUNIKACYJNE	1/1	własność
Gmina Mosina	DASZEWICE	80/3	0,0073	TERENY KOMUNIKACYJNE	1/1	własność
Gmina Mosina	DASZEWICE	223/6	0,2533	TERENY KOMUNIKACYJNE	1/1	własność
Gmina Mosina	DASZEWICE	226/5	0,0008	TERENY KOMUNIKACYJNE	1/1	własność
Gmina Mosina	DASZEWICE	226/14	0,0254	TERENY KOMUNIKACYJNE	1/1	własność
Gmina Mosina	DASZEWICE	352/32	0,0217	TERENY KOMUNIKACYJNE	1/1	własność
Gmina Mosina	DASZEWICE	513/2	0,0223	TERENY KOMUNIKACYJNE	1/1	własność
Gmina Mosina	DASZEWICE	657/2	0,0006	TERENY KOMUNIKACYJNE	1/1	własność
Gmina Mosina	DASZEWICE	514/2	0,0304	TERENY KOMUNIKACYJNE	1/1	własność
Gmina Mosina	DASZEWICE	516/2	0,0223	TERENY KOMUNIKACYJNE	1/1	własność
Gmina Mosina	DASZEWICE	517/1	0,0646	TERENY KOMUNIKACYJNE	1/1	własność
Gmina Mosina	DASZEWICE	658/2	0,0009	TERENY KOMUNIKACYJNE	1/1	własność
Gmina Mosina	DASZEWICE	515/2	0,0310	TERENY KOMUNIKACYJNE	1/1	własność
Gmina Mosina	DASZEWICE	517/2	0,0954	TERENY KOMUNIKACYJNE	1/1	własność
Gmina Mosina	DASZEWICE	648/1	0,0203	TERENY KOMUNIKACYJNE	1/1	własność
Gmina Mosina	DASZEWICE	681/1	0,0332	TERENY KOMUNIKACYJNE	1/1	własność
Gmina Mosina	DASZEWICE	681/2	0,4868	TERENY KOMUNIKACYJNE	1/1	własność
Gmina Mosina	DASZEWICE	648/2	0,2197	TERENY KOMUNIKACYJNE	1/1	własność
Gmina Mosina	DASZEWICE	680	0,6800	TERENY KOMUNIKACYJNE	1/1	własność
Gmina Mosina	DASZEWICE	478/1	0,0183	TERENY KOMUNIKACYJNE	1/1	własność
Gmina Mosina	DASZEWICE	765/10	0,0221	TERENY KOMUNIKACYJNE	1/1	własność
Gmina Mosina	DASZEWICE	477/4	0,0086	TERENY KOMUNIKACYJNE	1/1	własność
Gmina Mosina	DASZEWICE	528/19	0,2750	TERENY KOMUNIKACYJNE	1/1	własność
Gmina Mosina	DASZEWICE	477/2	0,1513	TERENY KOMUNIKACYJNE	1/1	własność
Gmina Mosina	DASZEWICE	222/2	0,0209	TERENY KOMUNIKACYJNE	1/1	własność
Gmina Mosina	DASZEWICE	691	0,0900	TERENY KOMUNIKACYJNE	1/1	własność

Gmina Mosina	DASZEWICE	347	0,0100	TERENY KOMUNIKACYJNE	1/1	własność
Gmina Mosina	DASZEWICE	350	0,0700	TERENY KOMUNIKACYJNE	1/1	własność
Gmina Mosina	DASZEWICE	266/5	0,0222	TERENY KOMUNIKACYJNE	1/1	własność
Gmina Mosina	DASZEWICE	265/5	0,0391	TERENY KOMUNIKACYJNE	1/1	własność
Gmina Mosina	DASZEWICE	348	0,0200	TERENY KOMUNIKACYJNE	1/1	własność
Gmina Mosina	DASZEWICE	262/1	0,0499	TERENY KOMUNIKACYJNE	1/1	własność
Gmina Mosina	DASZEWICE	262/7	0,0194	TERENY KOMUNIKACYJNE	1/1	własność
Gmina Mosina	DASZEWICE	170	0,1500	TERENY KOMUNIKACYJNE	1/1	własność
Gmina Mosina	DASZEWICE	65	0,7200	TERENY KOMUNIKACYJNE	1/1	własność
Gmina Mosina	DASZEWICE	154	0,0500	TERENY KOMUNIKACYJNE	1/1	własność
Gmina Mosina	DASZEWICE	157	0,0300	TERENY KOMUNIKACYJNE	1/1	własność
Gmina Mosina	DASZEWICE	171	1,1600	TERENY KOMUNIKACYJNE	1/1	własność
Gmina Mosina	DASZEWICE	166	0,0100	TERENY KOMUNIKACYJNE	1/1	własność
Gmina Mosina	DASZEWICE	151	0,0300	TERENY KOMUNIKACYJNE	1/1	własność
Gmina Mosina	DASZEWICE	176	1,0400	TERENY KOMUNIKACYJNE	1/1	własność
Gmina Mosina	DASZEWICE	177	0,9200	TERENY KOMUNIKACYJNE	1/1	własność
Gmina Mosina	DASZEWICE	25	0,6400	TERENY KOMUNIKACYJNE	1/1	własność
Gmina Mosina	DASZEWICE	29/1	0,8300	TERENY KOMUNIKACYJNE	1/1	własność
Gmina Mosina	DASZEWICE	757	0,0800	TERENY KOMUNIKACYJNE	1/1	własność
Gmina Mosina	DASZEWICE	739	0,1700	TERENY KOMUNIKACYJNE	1/1	własność
Gmina Mosina	DASZEWICE	406	0,1400	TERENY KOMUNIKACYJNE	1/1	własność
Gmina Mosina	DRUŻYNA	9	0,0700	TERENY KOMUNIKACYJNE	1/1	własność
Gmina Mosina	DRUŻYNA	42/27	0,2088	TERENY KOMUNIKACYJNE	1/1	własność
Gmina Mosina	DRUŻYNA	43/14	0,0989	TERENY KOMUNIKACYJNE	1/1	własność
Gmina Mosina	DRUŻYNA	43/26	0,1472	TERENY KOMUNIKACYJNE	1/1	własność
Gmina Mosina	DRUŻYNA	43/33	0,0379	TERENY KOMUNIKACYJNE	1/1	własność
Gmina Mosina	DRUŻYNA	97/6	0,0413	TERENY KOMUNIKACYJNE	1/1	własność
Gmina Mosina	DRUŻYNA	98/10	0,0377	TERENY KOMUNIKACYJNE	1/1	własność

Gmina Mosina	DRUŻYNA	7/31	0,2860	TERENY KOMUNIKACYJNE	1/1	własność
Gmina Mosina	DRUŻYNA	7/32	0,0449	TERENY KOMUNIKACYJNE	1/1	własność
Gmina Mosina	DRUŻYNA	7/33	0,0449	TERENY KOMUNIKACYJNE	1/1	własność
Gmina Mosina	DRUŻYNA	7/34	0,0449	TERENY KOMUNIKACYJNE	1/1	własność
Gmina Mosina	DRUŻYNA	7/37	0,0235	TERENY KOMUNIKACYJNE	1/1	własność
Gmina Mosina	DRUŻYNA	7/41	0,3004	TERENY KOMUNIKACYJNE	1/1	własność
Gmina Mosina	DRUŻYNA	42/28	0,1862	TERENY KOMUNIKACYJNE	1/1	własność
Gmina Mosina	DRUŻYNA	42/30	0,0720	TERENY KOMUNIKACYJNE	1/1	własność
Gmina Mosina	DRUŻYNA	43/25	0,2048	TERENY KOMUNIKACYJNE	1/1	własność
Gmina Mosina	DRUŻYNA	101/9	0,1232	TERENY KOMUNIKACYJNE	1/1	własność
Gmina Mosina	DRUŻYNA	101/14	0,0747	TERENY KOMUNIKACYJNE	1/1	własność
Gmina Mosina	DRUŻYNA	150	0,2600	TERENY KOMUNIKACYJNE	1/1	własność
Gmina Mosina	DRUŻYNA	7/58	0,1033	TERENY KOMUNIKACYJNE	1/1	własność
Gmina Mosina	DRUŻYNA	45/2	0,2000	TERENY KOMUNIKACYJNE	1/1	własność
Gmina Mosina	DRUŻYNA	100/15	0,1465	TERENY KOMUNIKACYJNE	1/1	własność
Gmina Mosina	DRUŻYNA	100/17	0,1981	TERENY KOMUNIKACYJNE	1/1	własność
Gmina Mosina	DRUŻYNA	149	1,2700	TERENY KOMUNIKACYJNE	1/1	własność
Gmina Mosina	DRUŻYNA	253/2	0,5153	TERENY KOMUNIKACYJNE	1/1	własność
Gmina Mosina	DRUŻYNA	41/2	0,3272	TERENY KOMUNIKACYJNE	1/1	własność
Gmina Mosina	DRUŻYNA	76/2	0,5021	TERENY KOMUNIKACYJNE	1/1	własność
Gmina Mosina	DRUŻYNA	102/12	0,3395	TERENY KOMUNIKACYJNE	1/1	własność
Gmina Mosina	DRUŻYNA	84/9	0,1507	TERENY KOMUNIKACYJNE	1/1	własność
Gmina Mosina	DRUŻYNA	465/1	0,1770	TERENY KOMUNIKACYJNE	1/1	własność
Gmina Mosina	DRUŻYNA	7/69	0,3400	TERENY KOMUNIKACYJNE	1/1	własność
Gmina Mosina	DYMACZEWO NOWE	103/1	0,1252	TERENY KOMUNIKACYJNE	1/1	własność
Gmina Mosina	DYMACZEWO NOWE	104/12	0,3991	TERENY KOMUNIKACYJNE	1/1	własność
Gmina Mosina	DYMACZEWO NOWE	104/17	0,0374	TERENY KOMUNIKACYJNE	1/1	własność
Gmina Mosina	DYMACZEWO NOWE	105/1	0,3001	TERENY KOMUNIKACYJNE	1/1	własność

Gmina Mosina	DYMACZEWO NOWE	105/14	0,0524	TERENY KOMUNIKACYJNE	1/1	własność
Gmina Mosina	DYMACZEWO NOWE	302	0,0394	TERENY KOMUNIKACYJNE	1/1	własność
Gmina Mosina	DYMACZEWO NOWE	9	0,4071	TERENY KOMUNIKACYJNE	1/1	własność
Gmina Mosina	DYMACZEWO NOWE	21	0,1001	TERENY KOMUNIKACYJNE	1/1	własność
Gmina Mosina	DYMACZEWO NOWE	22/2	0,2809	TERENY KOMUNIKACYJNE	1/1	własność
Gmina Mosina	DYMACZEWO NOWE	31	0,0816	TERENY KOMUNIKACYJNE	1/1	własność
Gmina Mosina	DYMACZEWO NOWE	38	0,2237	TERENY KOMUNIKACYJNE	1/1	własność
Gmina Mosina	DYMACZEWO NOWE	52	0,0846	TERENY KOMUNIKACYJNE	1/1	własność
Gmina Mosina	DYMACZEWO NOWE	59	0,2230	TERENY KOMUNIKACYJNE	1/1	własność
Gmina Mosina	DYMACZEWO NOWE	74	0,1520	TERENY KOMUNIKACYJNE	1/1	własność
Gmina Mosina	DYMACZEWO NOWE	85	0,0558	TERENY KOMUNIKACYJNE	1/1	własność
Gmina Mosina	DYMACZEWO NOWE	90	0,1046	TERENY KOMUNIKACYJNE	1/1	własność
Gmina Mosina	DYMACZEWO NOWE	99	0,1689	TERENY KOMUNIKACYJNE	1/1	własność
Gmina Mosina	DYMACZEWO NOWE	100	0,4412	TERENY KOMUNIKACYJNE	1/1	własność
Gmina Mosina	DYMACZEWO NOWE	109	0,3533	TERENY KOMUNIKACYJNE	1/1	własność
Gmina Mosina	DYMACZEWO NOWE	121	0,0616	TERENY KOMUNIKACYJNE	1/1	własność
Gmina Mosina	DYMACZEWO NOWE	131	0,1132	TERENY KOMUNIKACYJNE	1/1	własność
Gmina Mosina	DYMACZEWO NOWE	152	0,5881	TERENY KOMUNIKACYJNE	1/1	własność
Gmina Mosina	DYMACZEWO NOWE	202	0,5864	TERENY KOMUNIKACYJNE	1/1	własność
Gmina Mosina	DYMACZEWO NOWE	220/1	0,0065	TERENY KOMUNIKACYJNE	1/1	własność
Gmina Mosina	DYMACZEWO NOWE	230	0,1954	TERENY KOMUNIKACYJNE	1/1	własność
Gmina Mosina	DYMACZEWO NOWE	269	0,2941	TERENY KOMUNIKACYJNE	1/1	własność
Gmina Mosina	DYMACZEWO NOWE	276	0,7449	TERENY KOMUNIKACYJNE	1/1	własność
Gmina Mosina	DYMACZEWO NOWE	277	0,3443	TERENY KOMUNIKACYJNE	1/1	własność
Gmina Mosina	DYMACZEWO NOWE	311	0,0142	TERENY KOMUNIKACYJNE	1/1	własność
Gmina Mosina	DYMACZEWO NOWE	102/1	0,0482	TERENY KOMUNIKACYJNE	1/1	własność

Gmina Mosina	DYMACZEWO NOWE	102/3	0,0464	TERENY KOMUNIKACYJNE	1/1	własność
Gmina Mosina	DYMACZEWO NOWE	102/36	0,0225	TERENY KOMUNIKACYJNE	1/1	własność
Gmina Mosina	DYMACZEWO NOWE	106/1	0,0760	TERENY KOMUNIKACYJNE	1/1	własność
Gmina Mosina	DYMACZEWO NOWE	106/20	0,0007	TERENY KOMUNIKACYJNE	1/1	własność
Gmina Mosina	DYMACZEWO NOWE	106/24	0,2459	TERENY KOMUNIKACYJNE	1/1	własność
Gmina Mosina	DYMACZEWO NOWE	106/26	0,3248	TERENY KOMUNIKACYJNE	1/1	własność
Gmina Mosina	DYMACZEWO NOWE	106/27	0,1398	TERENY KOMUNIKACYJNE	1/1	własność
Gmina Mosina	DYMACZEWO NOWE	106/28	0,1372	TERENY KOMUNIKACYJNE	1/1	własność
Gmina Mosina	DYMACZEWO NOWE	102/4	0,8556	TERENY KOMUNIKACYJNE	1/1	własność
Gmina Mosina	DYMACZEWO NOWE	125/8	0,0746	TERENY KOMUNIKACYJNE	1/1	własność
Gmina Mosina	DYMACZEWO NOWE	43/1	0,0403	TERENY KOMUNIKACYJNE	1/1	własność
Gmina Mosina	DYMACZEWO NOWE	125/4	0,0184	TERENY KOMUNIKACYJNE	1/1	własność
Gmina Mosina	DYMACZEWO NOWE	124/8	0,0185	TERENY KOMUNIKACYJNE	1/1	własność
Gmina Mosina	DYMACZEWO NOWE	124/9	0,0348	TERENY KOMUNIKACYJNE	1/1	własność
Gmina Mosina	DYMACZEWO NOWE	122/4	0,0131	TERENY KOMUNIKACYJNE	1/1	własność
Gmina Mosina	DYMACZEWO STARE	328	0,2900	TERENY KOMUNIKACYJNE	1/1	własność
Gmina Mosina	DYMACZEWO STARE	97/8	0,1211	TERENY KOMUNIKACYJNE	1/1	własność
Gmina Mosina	DYMACZEWO STARE	139/1	0,0190	TERENY KOMUNIKACYJNE	1/1	własność
Gmina Mosina	DYMACZEWO STARE	172/3	0,0190	TERENY KOMUNIKACYJNE	1/1	własność
Gmina Mosina	DYMACZEWO STARE	172/2	0,0342	TERENY KOMUNIKACYJNE	1/1	własność
Gmina Mosina	DYMACZEWO STARE	45/7	0,0880	TERENY KOMUNIKACYJNE	1/1	własność
Gmina Mosina	DYMACZEWO STARE	6	0,6600	TERENY KOMUNIKACYJNE	1/1	własność
Gmina Mosina	DYMACZEWO STARE	27	1,0200	TERENY KOMUNIKACYJNE	1/1	własność
Gmina Mosina	DYMACZEWO STARE	53	0,2500	TERENY KOMUNIKACYJNE	1/1	własność
Gmina Mosina	DYMACZEWO STARE	86	0,0800	TERENY KOMUNIKACYJNE	1/1	własność

Gmina Mosina	DYMACZEWO STARE	140	0,2000	TERENY KOMUNIKACYJNE	1/1	własność
Gmina Mosina	DYMACZEWO STARE	183	0,0800	TERENY KOMUNIKACYJNE	1/1	własność
Gmina Mosina	DYMACZEWO STARE	302	0,6000	TERENY KOMUNIKACYJNE	1/1	własność
Gmina Mosina	DYMACZEWO STARE	323/1	0,0023	TERENY KOMUNIKACYJNE	1/1	własność
Gmina Mosina	DYMACZEWO STARE	323/2	0,1679	TERENY KOMUNIKACYJNE	1/1	własność
Gmina Mosina	DYMACZEWO STARE	331	0,2100	TERENY KOMUNIKACYJNE	1/1	własność
Gmina Mosina	DYMACZEWO STARE	335	0,0300	TERENY KOMUNIKACYJNE	1/1	własność
Gmina Mosina	DYMACZEWO STARE	244	0,6400	TERENY KOMUNIKACYJNE	1/1	własność
Gmina Mosina	DYMACZEWO STARE	246	0,2600	TERENY KOMUNIKACYJNE	1/1	własność
Gmina Mosina	DYMACZEWO STARE	270	0,1400	TERENY KOMUNIKACYJNE	1/1	własność
Gmina Mosina	DYMACZEWO STARE	232/1	0,0010	TERENY KOMUNIKACYJNE	1/1	własność
Gmina Mosina	DYMACZEWO STARE	232/2	0,4290	TERENY KOMUNIKACYJNE	1/1	własność
Gmina Mosina	DYMACZEWO STARE	213/2	0,0297	TERENY KOMUNIKACYJNE	1/1	własność
Gmina Mosina	DYMACZEWO STARE	118	0,0100	TERENY KOMUNIKACYJNE	1/1	własność
Gmina Mosina	DYMACZEWO STARE	84	0,0200	TERENY KOMUNIKACYJNE	1/1	własność
Gmina Mosina	DYMACZEWO STARE	65	0,2200	TERENY KOMUNIKACYJNE	1/1	własność
Gmina Mosina	DYMACZEWO STARE	29	0,1200	TERENY KOMUNIKACYJNE	1/1	własność
Gmina Mosina	DYMACZEWO STARE	28/26	0,2474	TERENY KOMUNIKACYJNE	1/1	własność
Gmina Mosina	DYMACZEWO STARE	164	0,5400	TERENY KOMUNIKACYJNE	1/1	własność
Gmina Mosina	DYMACZEWO STARE	87/2	1,4900	TERENY KOMUNIKACYJNE	1/1	własność
Gmina Mosina	DYMACZEWO STARE	99	0,3200	TERENY KOMUNIKACYJNE	1/1	własność
Gmina Mosina	DYMACZEWO STARE	30/34	0,2532	TERENY KOMUNIKACYJNE	1/1	własność
Gmina Mosina	DYMACZEWO STARE	30/33	0,2237	TERENY KOMUNIKACYJNE	1/1	własność
Gmina Mosina	DYMACZEWO STARE	59/4	0,0012	TERENY KOMUNIKACYJNE	1/1	własność
Gmina Mosina	DYMACZEWO STARE	145/1	0,0024	TERENY KOMUNIKACYJNE	1/1	własność
Gmina Mosina	DYMACZEWO STARE	113/4	0,0282	TERENY KOMUNIKACYJNE	1/1	własność
Gmina Mosina	DYMACZEWO STARE	113/11	0,0210	TERENY KOMUNIKACYJNE	1/1	własność

Gmina Mosina	DYMACZEWO STARE	114/2	0,1467	TERENY KOMUNIKACYJNE	1/1	własność
Gmina Mosina	DYMACZEWO STARE	115/3	0,0595	TERENY KOMUNIKACYJNE	1/1	własność
Gmina Mosina	DYMACZEWO STARE	115/5	0,0071	TERENY KOMUNIKACYJNE	1/1	własność
Gmina Mosina	DYMACZEWO STARE	115/7	0,0145	TERENY KOMUNIKACYJNE	1/1	własność
Gmina Mosina	DYMACZEWO STARE	115/10	0,0184	TERENY KOMUNIKACYJNE	1/1	własność
Gmina Mosina	DYMACZEWO STARE	145/3	0,0036	TERENY KOMUNIKACYJNE	1/1	własność
Gmina Mosina	ŁŁÓWIEC	103/1	0,0004	TERENY KOMUNIKACYJNE	1/1	własność
Gmina Mosina	ŁŁÓWIEC	103/3	0,0533	TERENY KOMUNIKACYJNE	1/1	własność
Gmina Brodnica	ŁŁÓWIEC	16/1	0,4076	TERENY KOMUNIKACYJNE	1/1	własność
Gmina Mosina	KRAJKOWO	171/1	0,1118	TERENY KOMUNIKACYJNE	1/1	własność
Gmina Mosina	KRAJKOWO	238	0,0200	TERENY KOMUNIKACYJNE	1/1	własność
Gmina Mosina	KRAJKOWO	235	0,4600	TERENY KOMUNIKACYJNE	1/1	własność
Gmina Mosina	KRAJKOWO	236	0,1500	TERENY KOMUNIKACYJNE	1/1	własność
Gmina Mosina	KRAJKOWO	295	1,5100	TERENY KOMUNIKACYJNE	1/1	własność
Gmina Mosina	KRAJKOWO	308	1,0200	TERENY KOMUNIKACYJNE	1/1	własność
Gmina Mosina	KRAJKOWO	162/5	0,0922	TERENY KOMUNIKACYJNE	1/1	własność
Gmina Mosina	KRAJKOWO	171/2	0,0782	TERENY KOMUNIKACYJNE	1/1	własność
Gmina Mosina	KRAJKOWO	245	1,2400	TERENY KOMUNIKACYJNE	1/1	własność
Gmina Mosina	KRAJKOWO	313	0,5600	TERENY KOMUNIKACYJNE	1/1	własność
Gmina Mosina	KRAJKOWO	319	0,2700	TERENY KOMUNIKACYJNE	1/1	własność
Gmina Mosina	KRAJKOWO	302/2	0,0982	TERENY KOMUNIKACYJNE	1/1	własność
Gmina Mosina	KRAJKOWO	206/1	0,6590	TERENY KOMUNIKACYJNE	1/1	własność
Gmina Mosina	KRAJKOWO	206/2	0,2510	TERENY KOMUNIKACYJNE	1/1	własność
Gmina Mosina	KRAJKOWO	147/2	0,0037	TERENY KOMUNIKACYJNE	1/1	własność
Gmina Mosina	KRAJKOWO	146/5	0,0369	TERENY KOMUNIKACYJNE	1/1	własność
Gmina Mosina	KRAJKOWO	320/2	0,6770	TERENY KOMUNIKACYJNE	1/1	własność
Gmina Mosina	KRAJKOWO	320/1	0,3930	TERENY KOMUNIKACYJNE	1/1	własność
Gmina Mosina	KRAJKOWO	173/2	2,1710	TERENY KOMUNIKACYJNE	1/1	własność

Gmina Mosina	KRAJKOWO	314	0,9700	TERENY KOMUNIKACYJNE	1/1	własność
Gmina Mosina	KRAJKOWO	315	0,0100	TERENY KOMUNIKACYJNE	1/1	własność
Gmina Mosina	KRAJKOWO	186	0,4500	TERENY KOMUNIKACYJNE	1/1	własność
Gmina Mosina	KRAJKOWO	108	0,2700	TERENY KOMUNIKACYJNE	1/1	własność
Gmina Mosina	KRAJKOWO	111	0,4100	TERENY KOMUNIKACYJNE	1/1	własność
Gmina Mosina	KRAJKOWO	173/1	1,1390	TERENY KOMUNIKACYJNE	1/1	własność
Gmina Mosina	KRAJKOWO	189/1	0,1400	TERENY KOMUNIKACYJNE	1/1	własność
Gmina Mosina	KROSINKO	129/1	0,0320	TERENY KOMUNIKACYJNE	1/1	własność
Gmina Mosina	KROSINKO	150/4	0,1192	TERENY KOMUNIKACYJNE	1/1	własność
Gmina Mosina	KROSINKO	165	0,0539	TERENY KOMUNIKACYJNE	1/1	własność
Gmina Mosina	KROSINKO	69/38	0,0158	TERENY KOMUNIKACYJNE	1/1	własność
Gmina Mosina	KROSINKO	69/32	0,0146	TERENY KOMUNIKACYJNE	1/1	własność
Gmina Mosina	KROSINKO	175/1	0,0907	TERENY KOMUNIKACYJNE	1/1	własność
Gmina Mosina	KROSINKO	138/29	0,2064	TERENY KOMUNIKACYJNE	1/1	własność
Gmina Mosina	KROSINKO	139/18	0,0949	TERENY KOMUNIKACYJNE	1/1	własność
Gmina Mosina	KROSINKO	139/39	0,1743	TERENY KOMUNIKACYJNE	1/1	własność
Gmina Mosina	KROSINKO	110/2	0,0300	TERENY KOMUNIKACYJNE	1/1	własność
Gmina Mosina	KROSINKO	151/1	0,0056	TERENY KOMUNIKACYJNE	1/1	własność
Gmina Mosina	KROSINKO	122/21	0,0682	TERENY KOMUNIKACYJNE	1/1	własność
Gmina Mosina	KROSINKO	85/1	0,0162	TERENY KOMUNIKACYJNE	1/1	własność
Gmina Mosina	KROSINKO	88/17	0,0767	TERENY KOMUNIKACYJNE	1/1	własność
Gmina Mosina	KROSINKO	88/26	0,0071	TERENY KOMUNIKACYJNE	1/1	własność
Gmina Mosina	KROSINKO	88/27	0,0081	TERENY KOMUNIKACYJNE	1/1	własność
Gmina Mosina	KROSINKO	88/30	0,0046	TERENY KOMUNIKACYJNE	1/1	własność
Gmina Mosina	KROSINKO	88/32	0,0154	TERENY KOMUNIKACYJNE	1/1	własność
Gmina Mosina	KROSINKO	88/37	0,1903	TERENY KOMUNIKACYJNE	1/1	własność
Gmina Mosina	KROSINKO	152/3	0,0374	TERENY KOMUNIKACYJNE	1/1	własność
Gmina Mosina	KROSINKO	88/25	0,0669	TERENY KOMUNIKACYJNE	1/1	własność

Gmina Mosina	KROSINKO	158/14	0,1300	TERENY KOMUNIKACYJNE	1/1	własność
Gmina Mosina	KROSINKO	138/26	0,1780	TERENY KOMUNIKACYJNE	1/1	własność
Gmina Mosina	KROSINKO	65/15	0,0538	TERENY KOMUNIKACYJNE	1/1	własność
Gmina Mosina	KROSINKO	65/18	0,0549	TERENY KOMUNIKACYJNE	1/1	własność
Gmina Mosina	KROSINKO	65/21	0,1921	TERENY KOMUNIKACYJNE	1/1	własność
Gmina Mosina	KROSINKO	69/27	0,2821	TERENY KOMUNIKACYJNE	1/1	własność
Gmina Mosina	KROSINKO	141/8	0,1900	TERENY KOMUNIKACYJNE	1/1	własność
Gmina Mosina	KROSINKO	124/5	0,2051	TERENY KOMUNIKACYJNE	1/1	własność
Gmina Mosina	KROSINKO	124/13	0,0542	TERENY KOMUNIKACYJNE	1/1	własność
Gmina Mosina	KROSINKO	124/27	0,0555	TERENY KOMUNIKACYJNE	1/1	własność
Gmina Mosina	KROSINKO	124/28	0,0685	TERENY KOMUNIKACYJNE	1/1	własność
Gmina Mosina	KROSINKO	124/37	0,0005	TERENY KOMUNIKACYJNE	1/1	własność
Gmina Mosina	KROSINKO	124/38	0,0666	TERENY KOMUNIKACYJNE	1/1	własność
Gmina Mosina	KROSINKO	147/29	0,0937	TERENY KOMUNIKACYJNE	1/1	własność
Gmina Mosina	KROSINKO	139/13	0,0765	TERENY KOMUNIKACYJNE	1/1	własność
Gmina Mosina	KROSINKO	82/1	0,0100	TERENY KOMUNIKACYJNE	1/1	własność
Gmina Mosina	KROSINKO	147/30	0,0499	TERENY KOMUNIKACYJNE	1/1	własność
Gmina Mosina	KROSINKO	147/35	0,0037	TERENY KOMUNIKACYJNE	1/1	własność
Gmina Mosina	KROSINKO	108/1	0,0223	TERENY KOMUNIKACYJNE	1/1	własność
Gmina Mosina	KROSINKO	147/33	0,1078	TERENY KOMUNIKACYJNE	1/1	własność
Gmina Mosina	KROSINKO	123/23	0,0008	TERENY KOMUNIKACYJNE	1/1	własność
Gmina Mosina	KROSINKO	123/27	0,2234	TERENY KOMUNIKACYJNE	1/1	własność
Gmina Mosina	KROSINKO	148/17	0,0240	TERENY KOMUNIKACYJNE	1/1	własność
Gmina Mosina	KROSINKO	148/18	0,1746	TERENY KOMUNIKACYJNE	1/1	własność
Gmina Mosina	KROSINKO	148/24	0,0121	TERENY KOMUNIKACYJNE	1/1	własność
Gmina Mosina	KROSINKO	68/14	0,0438	TERENY KOMUNIKACYJNE	1/1	własność
Gmina Mosina	KROSINKO	149/8	0,0245	TERENY KOMUNIKACYJNE	1/1	własność
Gmina Mosina	KROSINKO	149/10	0,0512	TERENY KOMUNIKACYJNE	1/1	własność

Gmina Mosina	KROSINKO	149/11	0,0064	TERENY KOMUNIKACYJNE	1/1	własność
Gmina Mosina	KROSINKO	29/5	0,8829	TERENY KOMUNIKACYJNE	1/1	własność
Gmina Mosina	KROSINKO	29/6	0,2371	TERENY KOMUNIKACYJNE	1/1	własność
Gmina Mosina	KROSINKO	135/2	0,0700	TERENY KOMUNIKACYJNE	1/1	własność
Gmina Mosina	KROSINKO	147/16	0,0600	TERENY KOMUNIKACYJNE	1/1	własność
Gmina Mosina	KROSINKO	70/23	0,0033	TERENY KOMUNIKACYJNE	1/1	własność
Gmina Mosina	KROSINKO	70/24	0,0346	TERENY KOMUNIKACYJNE	1/1	własność
Gmina Mosina	KROSINKO	66/4	0,0261	TERENY KOMUNIKACYJNE	1/1	własność
Gmina Mosina	KROSINKO	66/7	0,0260	TERENY KOMUNIKACYJNE	1/1	własność
Gmina Mosina	KROSINKO	67/13	0,1400	TERENY KOMUNIKACYJNE	1/1	własność
Gmina Mosina	KROSINKO	123/11	0,0603	TERENY KOMUNIKACYJNE	1/1	własność
Gmina Mosina	KROSINKO	123/20	0,0605	TERENY KOMUNIKACYJNE	1/1	własność
Gmina Mosina	KROSINKO	130	0,2300	TERENY KOMUNIKACYJNE	1/1	własność
Gmina Mosina	KROSINKO	125/29	0,3322	TERENY KOMUNIKACYJNE	1/1	własność
Gmina Mosina	KROSINKO	290	0,5200	TERENY KOMUNIKACYJNE	1/1	własność
Gmina Mosina	KROSINKO	114/3	0,0039	TERENY KOMUNIKACYJNE	1/1	własność
Gmina Mosina	KROSINKO	183	0,1500	TERENY KOMUNIKACYJNE	1/1	własność
Gmina Mosina	KROSINKO	214	0,4300	TERENY KOMUNIKACYJNE	1/1	własność
Gmina Mosina	KROSINKO	221	0,2300	TERENY KOMUNIKACYJNE	1/1	własność
Gmina Mosina	KROSINKO	267	0,8300	TERENY KOMUNIKACYJNE	1/1	własność
Gmina Mosina	KROSINKO	140/2	0,4500	TERENY KOMUNIKACYJNE	1/1	własność
Gmina Mosina	KROSINKO	280/9	0,0105	TERENY KOMUNIKACYJNE	1/1	własność
Gmina Mosina	KROSINKO	280/10	0,0088	TERENY KOMUNIKACYJNE	1/1	własność
Gmina Mosina	KROSINKO	280/11	0,0032	TERENY KOMUNIKACYJNE	1/1	własność
Gmina Mosina	KROSINKO	91/3	0,0713	TERENY KOMUNIKACYJNE	1/1	własność
Gmina Mosina	KROSINKO	91/4	0,1287	TERENY KOMUNIKACYJNE	1/1	własność
Gmina Mosina	KROSINKO	113/2	0,0825	TERENY KOMUNIKACYJNE	1/1	własność
Gmina Mosina	KROSINKO	76/5	0,0430	TERENY KOMUNIKACYJNE	1/1	własność

Gmina Mosina	KROSINKO	76/10	0,0016	TERENY KOMUNIKACYJNE	1/1	własność
Gmina Mosina	KROSINKO	109/3	0,0240	TERENY KOMUNIKACYJNE	1/1	własność
Gmina Mosina	KROSINKO	126/21	0,0942	TERENY KOMUNIKACYJNE	1/1	własność
Gmina Mosina	KROSINKO	126/14	0,0164	TERENY KOMUNIKACYJNE	1/1	własność
Gmina Mosina	KROSINKO	126/15	0,1337	TERENY KOMUNIKACYJNE	1/1	własność
Gmina Mosina	KROSINKO	69/45	0,0030	TERENY KOMUNIKACYJNE	1/1	własność
Gmina Mosina	KROSINKO	70/9	0,0432	TERENY KOMUNIKACYJNE	1/1	własność
Gmina Mosina	KROSINKO	70/14	0,1573	TERENY KOMUNIKACYJNE	1/1	własność
Gmina Mosina	KROSINKO	117/13	0,0400	TERENY KOMUNIKACYJNE	1/1	własność
Gmina Mosina	KROSINKO	143/13	0,2390	TERENY KOMUNIKACYJNE	1/1	własność
Gmina Mosina	KROSINKO	141/15	0,1440	TERENY KOMUNIKACYJNE	1/1	własność
Gmina Mosina	KROSINKO	153/1	0,1784	TERENY KOMUNIKACYJNE	1/1	własność
Gmina Mosina	KROSINKO	154/17	0,0070	TERENY KOMUNIKACYJNE	1/1	własność
Gmina Mosina	KROSINKO	154/19	0,0204	TERENY KOMUNIKACYJNE	1/1	własność
Gmina Mosina	KROSINKO	286/22	0,0021	TERENY KOMUNIKACYJNE	1/1	własność
Gmina Mosina	KROSINKO	287/3	0,0270	TERENY KOMUNIKACYJNE	1/1	własność
Gmina Mosina	KROSINKO	288/4	0,0004	TERENY KOMUNIKACYJNE	1/1	własność
Gmina Mosina	KROSINKO	291/7	0,0218	TERENY KOMUNIKACYJNE	1/1	własność
Gmina Mosina	KROSINKO	231/1	0,0552	TERENY KOMUNIKACYJNE	1/1	własność
Gmina Mosina	KROSINKO	291/9	0,0583	TERENY KOMUNIKACYJNE	1/1	własność
Gmina Mosina	KROSINKO	230/3	0,0573	TERENY KOMUNIKACYJNE	1/1	własność
Gmina Mosina	KROSINKO	153/2	0,0816	TERENY KOMUNIKACYJNE	1/1	własność
Gmina Mosina	KROSINKO	154/11	0,0083	TERENY KOMUNIKACYJNE	1/1	własność
Gmina Mosina	KROSINKO	154/13	0,0085	TERENY KOMUNIKACYJNE	1/1	własność
Gmina Mosina	KROSINKO	155/6	0,0824	TERENY KOMUNIKACYJNE	1/1	własność
Gmina Mosina	KROSINKO	154/7	0,1179	TERENY KOMUNIKACYJNE	1/1	własność
Gmina Mosina	KROSINKO	144/12	0,0598	TERENY KOMUNIKACYJNE	1/1	własność

Gmina Mosina	KROSINKO	144/15	0,1098	TERENY KOMUNIKACYJNE	1/1	własność
Gmina Mosina	KROSINKO	157/14	0,3344	TERENY KOMUNIKACYJNE	1/1	własność
Gmina Mosina	KROSINKO	286/18	0,0207	TERENY KOMUNIKACYJNE	1/1	własność
Gmina Mosina	KROSINKO	282/2	0,0025	TERENY KOMUNIKACYJNE	1/1	własność
Gmina Mosina	KROSINKO	282/1	0,2095	TERENY KOMUNIKACYJNE	1/1	własność
Gmina Mosina	KROSINKO	139/10	0,0055	TERENY KOMUNIKACYJNE	1/1	własność
Gmina Mosina	KROSINKO	116/11	0,0500	TERENY KOMUNIKACYJNE	1/1	własność
Gmina Mosina	KROSINKO	116/6	0,0400	TERENY KOMUNIKACYJNE	1/1	własność
Gmina Mosina	KROSINKO	117/4	0,0500	TERENY KOMUNIKACYJNE	1/1	własność
Gmina Mosina	KROSINKO	107/1	0,0030	TERENY KOMUNIKACYJNE	1/1	własność
Gmina Mosina	KROSINKO	120/4	0,0228	TERENY KOMUNIKACYJNE	1/1	własność
Gmina Mosina	KROSINKO	120/6	0,0234	TERENY KOMUNIKACYJNE	1/1	własność
Gmina Mosina	KROSINKO	145/5	0,0371	TERENY KOMUNIKACYJNE	1/1	własność
Gmina Mosina	KROSINKO	105/3	0,0003	TERENY KOMUNIKACYJNE	1/1	własność
Gmina Mosina	KROSINKO	110/9	0,0003	TERENY KOMUNIKACYJNE	1/1	własność
Gmina Mosina	KROSINKO	157/24	0,0484	TERENY KOMUNIKACYJNE	1/1	własność
Gmina Mosina	KROSINKO	275/1	0,0658	TERENY KOMUNIKACYJNE	1/1	własność
Gmina Mosina	KROSINKO	121/4	0,0142	TERENY KOMUNIKACYJNE	1/1	własność
Gmina Mosina	KROSINKO	291/14	0,0025	TERENY KOMUNIKACYJNE	1/1	własność
Gmina Mosina	KROSINKO	275/2	0,0042	TERENY KOMUNIKACYJNE	1/1	własność
Gmina Mosina	KROSINKO	230/5	0,0064	TERENY KOMUNIKACYJNE	1/1	własność
Gmina Mosina	KROSINKO	280/7	0,0037	TERENY KOMUNIKACYJNE	1/1	własność
Gmina Mosina	KROSINKO	291/5	0,0028	TERENY KOMUNIKACYJNE	1/1	własność
Gmina Mosina	KROSINKO	131/2	0,1300	TERENY KOMUNIKACYJNE	1/1	własność
Gmina Mosina	KROSINKO	110/11	0,0007	TERENY KOMUNIKACYJNE	1/1	własność

Gmina Mosina	KROSNO	383/2	0,0200	TERENY KOMUNIKACYJNE	1/1	własność
Gmina Mosina	KROSNO	434	0,1000	TERENY KOMUNIKACYJNE	1/1	własność
Gmina Mosina	KROSNO	230/2	0,0623	TERENY KOMUNIKACYJNE	1/1	własność
Gmina Mosina	KROSNO	259/2	0,0239	TERENY KOMUNIKACYJNE	1/1	własność
Gmina Mosina	KROSNO	261/2	0,0179	TERENY KOMUNIKACYJNE	1/1	własność
Gmina Mosina	KROSNO	260/2	0,0164	TERENY KOMUNIKACYJNE	1/1	własność
Gmina Mosina	KROSNO	103/55	0,6296	TERENY KOMUNIKACYJNE	1/1	własność
Gmina Mosina	KROSNO	103/58	0,2295	TERENY KOMUNIKACYJNE	1/1	własność
Gmina Mosina	KROSNO	103/60	0,2204	TERENY KOMUNIKACYJNE	1/1	własność
Gmina Mosina	KROSNO	103/53	0,1452	TERENY KOMUNIKACYJNE	1/1	własność
Gmina Mosina	KROSNO	79/42	0,0863	TERENY KOMUNIKACYJNE	1/1	własność
Gmina Mosina	KROSNO	79/43	0,0962	TERENY KOMUNIKACYJNE	1/1	własność
Gmina Mosina	KROSNO	83/4	0,0100	TERENY KOMUNIKACYJNE	1/1	własność
Gmina Mosina	KROSNO	385/42	0,0271	TERENY KOMUNIKACYJNE	1/1	własność
Gmina Mosina	KROSNO	103/17	0,2473	TERENY KOMUNIKACYJNE	1/1	własność
Gmina Mosina	KROSNO	103/51	0,1428	TERENY KOMUNIKACYJNE	1/1	własność
Gmina Mosina	KROSNO	80/15	0,0008	TERENY KOMUNIKACYJNE	1/1	własność
Gmina Mosina	KROSNO	433	0,1154	TERENY KOMUNIKACYJNE	1/1	własność
Gmina Mosina	KROSNO	1/4	0,0246	TERENY KOMUNIKACYJNE	1/1	własność
Gmina Mosina	KROSNO	143/8	0,2231	TERENY KOMUNIKACYJNE	1/1	własność
Gmina Mosina	KROSNO	158/13	0,1182	TERENY KOMUNIKACYJNE	1/1	własność
Gmina Mosina	KROSNO	162/2	0,0526	TERENY KOMUNIKACYJNE	1/1	własność
Gmina Mosina	KROSNO	162/3	0,1409	TERENY KOMUNIKACYJNE	1/1	własność
Gmina Mosina	KROSNO	162/4	0,1129	TERENY KOMUNIKACYJNE	1/1	własność
Gmina Mosina	KROSNO	162/20	0,0636	TERENY KOMUNIKACYJNE	1/1	własność

Gmina Mosina	KROSNO	163/3	0,2485	TERENY KOMUNIKACYJNE	1/1	własność
Gmina Mosina	KROSNO	167/10	0,0616	TERENY KOMUNIKACYJNE	1/1	własność
Gmina Mosina	KROSNO	167/12	0,0340	TERENY KOMUNIKACYJNE	1/1	własność
Gmina Mosina	KROSNO	300/6	0,0942	TERENY KOMUNIKACYJNE	1/1	własność
Gmina Mosina	KROSNO	143/19	0,0702	TERENY KOMUNIKACYJNE	1/1	własność
Gmina Mosina	KROSNO	158/15	0,2420	TERENY KOMUNIKACYJNE	1/1	własność
Gmina Mosina	KROSNO	69/1	0,0400	TERENY KOMUNIKACYJNE	1/1	własność
Gmina Mosina	KROSNO	69/2	0,0600	TERENY KOMUNIKACYJNE	1/1	własność
Gmina Mosina	KROSNO	144/7	0,1266	TERENY KOMUNIKACYJNE	1/1	własność
Gmina Mosina	KROSNO	372/3	0,0200	TERENY KOMUNIKACYJNE	1/1	własność
Gmina Mosina	KROSNO	373/4	0,0400	TERENY KOMUNIKACYJNE	1/1	własność
Gmina Mosina	KROSNO	374/3	0,0300	TERENY KOMUNIKACYJNE	1/1	własność
Gmina Mosina	KROSNO	375/2	0,0300	TERENY KOMUNIKACYJNE	1/1	własność
Gmina Mosina	KROSNO	376/3	0,0300	TERENY KOMUNIKACYJNE	1/1	własność
Gmina Mosina	KROSNO	377/2	0,0100	TERENY KOMUNIKACYJNE	1/1	własność
Gmina Mosina	KROSNO	378/3	0,0100	TERENY KOMUNIKACYJNE	1/1	własność
Gmina Mosina	KROSNO	381/3	0,0200	TERENY KOMUNIKACYJNE	1/1	własność
Gmina Mosina	KROSNO	384/2	0,0400	TERENY KOMUNIKACYJNE	1/1	własność
Gmina Mosina	KROSNO	385/22	0,2400	TERENY KOMUNIKACYJNE	1/1	własność
Gmina Mosina	KROSNO	133	0,4800	TERENY KOMUNIKACYJNE	1/1	własność
Gmina Mosina	KROSNO	137	0,6600	TERENY KOMUNIKACYJNE	1/1	własność
Gmina Mosina	KROSNO	80/1	0,0600	TERENY KOMUNIKACYJNE	1/1	własność
Gmina Mosina	KROSNO	67	0,2500	TERENY KOMUNIKACYJNE	1/1	własność
Gmina Mosina	KROSNO	151/23	0,1864	TERENY KOMUNIKACYJNE	1/1	własność
Gmina Mosina	KROSNO	385/2	0,1200	TERENY KOMUNIKACYJNE	1/1	własność
Gmina Mosina	KROSNO	385/7	0,0300	TERENY KOMUNIKACYJNE	1/1	własność
Gmina Mosina	KROSNO	285/1	0,1500	TERENY KOMUNIKACYJNE	1/1	własność

Gmina Mosina	KROSNO	285/3	0,1500	TERENY KOMUNIKACYJNE	1/1	własność
Gmina Mosina	KROSNO	219/16	0,0153	TERENY KOMUNIKACYJNE	1/1	własność
Gmina Mosina	KROSNO	153/13	0,0265	TERENY KOMUNIKACYJNE	1/1	własność
Gmina Mosina	KROSNO	153/17	0,0266	TERENY KOMUNIKACYJNE	1/1	własność
Gmina Mosina	KROSNO	256/2	0,0240	TERENY KOMUNIKACYJNE	1/1	własność
Gmina Mosina	KROSNO	83/2	0,1000	TERENY KOMUNIKACYJNE	1/1	własność
Gmina Mosina	KROSNO	83/7	0,3548	TERENY KOMUNIKACYJNE	1/1	własność
Gmina Mosina	KROSNO	83/8	0,1389	TERENY KOMUNIKACYJNE	1/1	własność
Gmina Mosina	KROSNO	83/30	0,0242	TERENY KOMUNIKACYJNE	1/1	własność
Gmina Mosina	KROSNO	83/32	0,0076	TERENY KOMUNIKACYJNE	1/1	własność
Gmina Mosina	KROSNO	83/16	0,0391	TERENY KOMUNIKACYJNE	1/1	własność
Gmina Mosina	KROSNO	103/33	0,2255	TERENY KOMUNIKACYJNE	1/1	własność
Gmina Mosina	KROSNO	230/3	0,2645	TERENY KOMUNIKACYJNE	1/1	własność
Gmina Mosina	KROSNO	385/40	0,0096	TERENY KOMUNIKACYJNE	1/1	własność
Gmina Mosina	KROSNO	132/3	0,0027	TERENY KOMUNIKACYJNE	1/1	własność
Gmina Mosina	KROSNO	391	0,4025	TERENY KOMUNIKACYJNE	1/1	własność
Gmina Mosina	KROSNO	392	0,0810	TERENY KOMUNIKACYJNE	1/1	własność
Gmina Mosina	KROSNO	405	0,1222	TERENY KOMUNIKACYJNE	1/1	własność
Gmina Mosina	KROSNO	301/3	0,0348	TERENY KOMUNIKACYJNE	1/1	własność
Gmina Mosina	KROSNO	229/9	0,0006	TERENY KOMUNIKACYJNE	1/1	własność
Gmina Mosina	KROSNO	240/3	0,0012	TERENY KOMUNIKACYJNE	1/1	własność
Gmina Mosina	KROSNO	236/2	0,2247	TERENY KOMUNIKACYJNE	1/1	własność
Gmina Mosina	KROSNO	153/31	0,0644	TERENY KOMUNIKACYJNE	1/1	własność
Gmina Mosina	KROSNO	153/26	0,0642	TERENY KOMUNIKACYJNE	1/1	własność
Gmina Mosina	KROSNO	309/3	0,6697	TERENY KOMUNIKACYJNE	1/1	własność
Gmina Mosina	KROSNO	121/8	0,0008	TERENY KOMUNIKACYJNE	1/1	własność
Gmina Mosina	KROSNO	368/1	0,2600	TERENY KOMUNIKACYJNE	1/1	własność

Gmina Mosina	KROSNO	352/2	0,3218	TERENY KOMUNIKACYJNE	1/1	własność
Gmina Mosina	KROSNO	352/1	0,4982	TERENY KOMUNIKACYJNE	1/1	własność
Gmina Mosina	KROSNO	285/2	0,3198	TERENY KOMUNIKACYJNE	1/1	własność
Gmina Mosina	KROSNO	255/12	0,0900	TERENY KOMUNIKACYJNE	1/1	własność
Gmina Mosina	KROSNO	184/4	1,1897	TERENY KOMUNIKACYJNE	1/1	własność
Gmina Mosina	KROSNO	184/3	0,5659	TERENY KOMUNIKACYJNE	1/1	własność
Gmina Mosina	KROSNO	152	0,1700	TERENY KOMUNIKACYJNE	1/1	własność
Gmina Mosina	KROSNO	136/2	0,6100	TERENY KOMUNIKACYJNE	1/1	własność
Gmina Mosina	KROSNO	81/2	0,0700	TERENY KOMUNIKACYJNE	1/1	własność
Gmina Mosina	KROSNO	331	0,2500	TERENY KOMUNIKACYJNE	1/1	własność
Gmina Mosina	KROSNO	380/2	0,0200	TERENY KOMUNIKACYJNE	1/1	własność
Gmina Mosina	KROSNO	379/3	0,0306	TERENY KOMUNIKACYJNE	1/1	własność
Gmina Mosina	KROSNO	379/4	0,0027	TERENY KOMUNIKACYJNE	1/1	własność
Gmina Mosina	KROSNO	81/8	0,0046	TERENY KOMUNIKACYJNE	1/1	własność
Gmina Mosina	KROSNO	379/6	0,0026	TERENY KOMUNIKACYJNE	1/1	własność
Gmina Mosina	KROSNO	380/3	0,0012	TERENY KOMUNIKACYJNE	1/1	własność
Gmina Mosina	KROSNO	81/12	0,0060	TERENY KOMUNIKACYJNE	1/1	własność
Gmina Mosina	KROSNO	81/14	0,0038	TERENY KOMUNIKACYJNE	1/1	własność
Gmina Mosina	KROSNO	81/10	0,0045	TERENY KOMUNIKACYJNE	1/1	własność
Gmina Mosina	KROSNO	79/46	0,0008	TERENY KOMUNIKACYJNE	1/1	własność
Gmina Mosina	KROSNO	79/44	0,0008	TERENY KOMUNIKACYJNE	1/1	własność
Gmina Mosina	KROSNO	382/2	0,0200	TERENY KOMUNIKACYJNE	1/1	własność
Gmina Mosina	KROSNO	103/68	0,0102	TERENY KOMUNIKACYJNE	1/1	własność
Gmina Mosina	KROSNO	103/70	0,0169	TERENY KOMUNIKACYJNE	1/1	własność
Gmina Mosina	KROSNO	128/5	0,0016	TERENY KOMUNIKACYJNE	1/1	własność
Gmina Mosina	KROSNO	123/1	0,0052	TERENY KOMUNIKACYJNE	1/1	własność
Gmina Mosina	KROSNO	103/72	0,0084	TERENY KOMUNIKACYJNE	1/1	własność

Gmina Mosina	KROSNO	103/74	0,0116	TERENY KOMUNIKACYJNE	1/1	własność
Gmina Mosina	KROSNO	446/1	0,0008	TERENY KOMUNIKACYJNE	1/1	własność
Gmina Mosina	KROSNO	141/13	0,0008	TERENY KOMUNIKACYJNE	1/1	własność
Gmina Mosina	KROSNO	220/4	0,0455	TERENY KOMUNIKACYJNE	1/1	własność
Gmina Mosina	KROSNO	153/21	0,0667	TERENY KOMUNIKACYJNE	1/1	własność
Gmina Mosina	KROSNO	145/7	0,0019	TERENY KOMUNIKACYJNE	1/1	własność
Gmina Mosina	KROSNO	221/8	0,0113	TERENY KOMUNIKACYJNE	1/1	własność
Gmina Mosina	KROSNO	219/7	0,0281	TERENY KOMUNIKACYJNE	1/1	własność
Gmina Mosina	KROSNO	219/10	0,0236	TERENY KOMUNIKACYJNE	1/1	własność
Gmina Mosina	KROSNO	219/13	0,0207	TERENY KOMUNIKACYJNE	1/1	własność
Gmina Mosina	KROSNO	21/2	0,1497	TERENY KOMUNIKACYJNE	1/1	własność
Gmina Mosina	KROSNO	8/5	0,0486	TERENY KOMUNIKACYJNE	1/1	własność
Gmina Mosina	KROSNO	212	0,1400	TERENY KOMUNIKACYJNE	1/1	własność
Gmina Mosina	KROSNO	406	0,0712	TERENY KOMUNIKACYJNE	1/1	własność
Gmina Mosina	KROSNO	255/13	0,0867	TERENY KOMUNIKACYJNE	1/1	własność
Gmina Mosina	KROSNO	255/14	0,0212	TERENY KOMUNIKACYJNE	1/1	własność
Gmina Mosina	KROSNO	368/4	0,1500	TERENY KOMUNIKACYJNE	1/1	własność
Gmina Mosina	KROSNO	368/5	1,3100	TERENY KOMUNIKACYJNE	1/1	własność
Gmina Mosina	KROSNO	325/5	0,0709	TERENY KOMUNIKACYJNE	1/1	własność
Gmina Mosina	KROSNO	325/6	0,0080	TERENY KOMUNIKACYJNE	1/1	własność
Gmina Mosina	KROSNO	135/2	0,0425	TERENY KOMUNIKACYJNE	1/1	własność
Gmina Mosina	KROSNO	73/1	0,0800	TERENY KOMUNIKACYJNE	1/1	własność
Gmina Mosina	KROSNO	74/1	0,0600	TERENY KOMUNIKACYJNE	1/1	własność
Gmina Mosina	KROSNO	79/3	0,0452	TERENY KOMUNIKACYJNE	1/1	własność
Gmina Mosina	KROSNO	79/6	0,0863	TERENY KOMUNIKACYJNE	1/1	własność

Gmina Mosina	KROSNO	79/15	0,0509	TERENY KOMUNIKACYJNE	1/1	własność
Gmina Mosina	KROSNO	198/5	0,3897	TERENY KOMUNIKACYJNE	1/1	własność
Gmina Mosina	KROSNO	329/1	0,0303	TERENY KOMUNIKACYJNE	1/1	własność
Gmina Mosina	KROSNO	257/2	0,0244	TERENY KOMUNIKACYJNE	1/1	własność
Gmina Mosina	MIECZEWO	202/4	0,0659	TERENY KOMUNIKACYJNE	1/1	własność
Gmina Mosina	MIECZEWO	36/6	0,0175	TERENY KOMUNIKACYJNE	1/1	własność
Gmina Mosina	MIECZEWO	195/1	0,0153	TERENY KOMUNIKACYJNE	1/1	własność
Gmina Mosina	MIECZEWO	331/1	0,0144	TERENY KOMUNIKACYJNE	1/1	własność
Gmina Mosina	MIECZEWO	330/1	0,0104	TERENY KOMUNIKACYJNE	1/1	własność
Gmina Mosina	MIECZEWO	332/1	0,0121	TERENY KOMUNIKACYJNE	1/1	własność
Gmina Mosina	MIECZEWO	329/1	0,0161	TERENY KOMUNIKACYJNE	1/1	własność
Gmina Mosina	MIECZEWO	318/8	0,1257	TERENY KOMUNIKACYJNE	1/1	własność
Gmina Mosina	MIECZEWO	85/6	0,1284	TERENY KOMUNIKACYJNE	1/1	własność
Gmina Mosina	MIECZEWO	85/15	0,3727	TERENY KOMUNIKACYJNE	1/1	własność
Gmina Mosina	MIECZEWO	85/25	0,1207	TERENY KOMUNIKACYJNE	1/1	własność
Gmina Mosina	MIECZEWO	34/9	0,2396	TERENY KOMUNIKACYJNE	1/1	własność
Gmina Mosina	MIECZEWO	318/1	0,1479	TERENY KOMUNIKACYJNE	1/1	własność
Gmina Mosina	MIECZEWO	85/46	0,1475	TERENY KOMUNIKACYJNE	1/1	własność
Gmina Mosina	MIECZEWO	384/33	0,0510	TERENY KOMUNIKACYJNE	1/1	własność
Gmina Mosina	MIECZEWO	384/37	0,1031	TERENY KOMUNIKACYJNE	1/1	własność
Gmina Mosina	MIECZEWO	384/48	0,1872	TERENY KOMUNIKACYJNE	1/1	własność
Gmina Mosina	MIECZEWO	384/58	0,1836	TERENY KOMUNIKACYJNE	1/1	własność
Gmina Mosina	MIECZEWO	33/16	0,1205	TERENY KOMUNIKACYJNE	1/1	własność
Gmina Mosina	MIECZEWO	214	2,1800	TERENY KOMUNIKACYJNE	1/1	własność
Gmina Mosina	MIECZEWO	222	0,1500	TERENY KOMUNIKACYJNE	1/1	własność

Gmina Mosina	MIECZEWO	138	0,5400	TERENY KOMUNIKACYJNE	1/1	własność
Gmina Mosina	MIECZEWO	79/1	0,1095	TERENY KOMUNIKACYJNE	1/1	własność
Gmina Mosina	MIECZEWO	79/2	0,2299	TERENY KOMUNIKACYJNE	1/1	własność
Gmina Mosina	MIECZEWO	186/2	0,0100	TERENY KOMUNIKACYJNE	1/1	własność
Gmina Mosina	MIECZEWO	126	0,0300	TERENY KOMUNIKACYJNE	1/1	własność
Gmina Mosina	MIECZEWO	161	1,6200	TERENY KOMUNIKACYJNE	1/1	własność
Gmina Mosina	MIECZEWO	369/2	0,0192	TERENY KOMUNIKACYJNE	1/1	własność
Gmina Mosina	MIECZEWO	373/6	0,5214	TERENY KOMUNIKACYJNE	1/1	własność
Gmina Mosina	MIECZEWO	22/4	0,6052	TERENY KOMUNIKACYJNE	1/1	własność
Gmina Mosina	MIECZEWO	79/3	2,7314	TERENY KOMUNIKACYJNE	1/1	własność
Gmina Mosina	MIECZEWO	86	0,3400	TERENY KOMUNIKACYJNE	1/1	własność
Gmina Mosina	MIECZEWO	113	0,3600	TERENY KOMUNIKACYJNE	1/1	własność
Gmina Mosina	MIECZEWO	130	0,2800	TERENY KOMUNIKACYJNE	1/1	własność
Gmina Mosina	MIECZEWO	215	0,0500	TERENY KOMUNIKACYJNE	1/1	własność
Gmina Mosina	MIECZEWO	186/10	0,1358	TERENY KOMUNIKACYJNE	1/1	własność
Gmina Mosina	MIECZEWO	183	0,2700	TERENY KOMUNIKACYJNE	1/1	własność
Gmina Mosina	MIECZEWO	12	0,5000	TERENY KOMUNIKACYJNE	1/1	własność
Gmina Mosina	MIECZEWO	22/2	0,6131	TERENY KOMUNIKACYJNE	1/1	własność
Gmina Mosina	MIECZEWO	373/2	0,6136	TERENY KOMUNIKACYJNE	1/1	własność
Gmina Mosina	MIECZEWO	319/19	0,0393	TERENY KOMUNIKACYJNE	1/1	własność
Gmina Mosina	MIECZEWO	35/11	0,0776	TERENY KOMUNIKACYJNE	1/1	własność
Gmina Mosina	MIECZEWO	326/1	0,0147	TERENY KOMUNIKACYJNE	1/1	własność
Gmina Mosina	MIECZEWO	177/2	0,0162	TERENY KOMUNIKACYJNE	1/1	własność
Gmina Mosina	MIECZEWO	178/10	0,0143	TERENY KOMUNIKACYJNE	1/1	własność
Gmina Mosina	MIECZEWO	181/4	0,0235	TERENY KOMUNIKACYJNE	1/1	własność

Gmina Mosina	MIECZEWO	374	0,2200	TERENY KOMUNIKACYJNE	1/1	własność
Gmina Mosina	MIECZEWO	172/4	0,0080	TERENY KOMUNIKACYJNE	1/1	własność
Gmina Mosina	MIECZEWO	384/102	0,0756	TERENY KOMUNIKACYJNE	1/1	własność
Gmina Mosina	MIECZEWO	370/2	0,0650	TERENY KOMUNIKACYJNE	1/1	własność
Gmina Mosina	MIECZEWO	378	0,6300	TERENY KOMUNIKACYJNE	1/1	własność
Gmina Mosina	MIECZEWO	333/1	0,0196	TERENY KOMUNIKACYJNE	1/1	własność
Gmina Mosina	MIECZEWO	384/49	0,1836	TERENY KOMUNIKACYJNE	1/1	własność
Gmina Mosina	MIECZEWO	384/32	0,1812	TERENY KOMUNIKACYJNE	1/1	własność
Gmina Mosina	MIECZEWO	370/1	0,1650	TERENY KOMUNIKACYJNE	1/1	własność
Miasto Mosina	MOSINA	1952/4	0,0417	TERENY KOMUNIKACYJNE	1/1	własność
Miasto Mosina	MOSINA	2336/16	0,0092	TERENY KOMUNIKACYJNE	1/1	własność
Miasto Mosina	MOSINA	2336/2	0,0777	TERENY KOMUNIKACYJNE	1/1	własność
Miasto Mosina	MOSINA	863/15	0,0773	TERENY KOMUNIKACYJNE	1/1	własność
Miasto Mosina	MOSINA	533	0,0050	TERENY KOMUNIKACYJNE	1/1	własność
Miasto Mosina	MOSINA	534	0,0110	TERENY KOMUNIKACYJNE	1/1	własność
Miasto Mosina	MOSINA	803	0,0240	TERENY KOMUNIKACYJNE	1/1	własność
Miasto Mosina	MOSINA	831	0,8980	TERENY KOMUNIKACYJNE	1/1	własność
Miasto Mosina	MOSINA	1/1	0,0500	TERENY KOMUNIKACYJNE	1/1	własność
Miasto Mosina	MOSINA	10	0,2490	TERENY KOMUNIKACYJNE	1/1	własność
Miasto Mosina	MOSINA	1000/2	0,0162	TERENY KOMUNIKACYJNE	1/1	własność
Miasto Mosina	MOSINA	1000/5	0,0717	TERENY KOMUNIKACYJNE	1/1	własność
Miasto Mosina	MOSINA	1003/6	0,0535	TERENY KOMUNIKACYJNE	1/1	własność
Miasto Mosina	MOSINA	1004/2	0,0376	TERENY KOMUNIKACYJNE	1/1	własność
Miasto Mosina	MOSINA	1004/6	0,0003	TERENY KOMUNIKACYJNE	1/1	własność
Miasto Mosina	MOSINA	1011/2	0,0053	TERENY KOMUNIKACYJNE	1/1	własność

Miasto Mosina	MOSINA	1011/4	0,0055	TERENY KOMUNIKACYJNE	1/1	własność
Miasto Mosina	MOSINA	1011/6	0,0823	TERENY KOMUNIKACYJNE	1/1	własność
Miasto Mosina	MOSINA	1011/7	0,0004	TERENY KOMUNIKACYJNE	1/1	własność
Miasto Mosina	MOSINA	1011/8	0,0531	TERENY KOMUNIKACYJNE	1/1	własność
Miasto Mosina	MOSINA	1014/21	0,0008	TERENY KOMUNIKACYJNE	1/1	własność
Miasto Mosina	MOSINA	1014/22	0,0008	TERENY KOMUNIKACYJNE	1/1	własność
Miasto Mosina	MOSINA	1014/5	0,0572	TERENY KOMUNIKACYJNE	1/1	własność
Miasto Mosina	MOSINA	1014/6	0,0034	TERENY KOMUNIKACYJNE	1/1	własność
Miasto Mosina	MOSINA	1014/7	0,0494	TERENY KOMUNIKACYJNE	1/1	własność
Miasto Mosina	MOSINA	1015/2	0,0006	TERENY KOMUNIKACYJNE	1/1	własność
Miasto Mosina	MOSINA	1016/2	0,0313	TERENY KOMUNIKACYJNE	1/1	własność
Miasto Mosina	MOSINA	1022/1	0,0057	TERENY KOMUNIKACYJNE	1/1	własność
Miasto Mosina	MOSINA	1023/1	0,0041	TERENY KOMUNIKACYJNE	1/1	własność
Miasto Mosina	MOSINA	1023/3	0,0031	TERENY KOMUNIKACYJNE	1/1	własność
Miasto Mosina	MOSINA	1023/5	0,0034	TERENY KOMUNIKACYJNE	1/1	własność
Miasto Mosina	MOSINA	1024/1	0,0114	TERENY KOMUNIKACYJNE	1/1	własność
Miasto Mosina	MOSINA	1025/2	0,0265	TERENY KOMUNIKACYJNE	1/1	własność
Miasto Mosina	MOSINA	1026/2	0,0339	TERENY KOMUNIKACYJNE	1/1	własność
Miasto Mosina	MOSINA	1027/2	0,0352	TERENY KOMUNIKACYJNE	1/1	własność
Miasto Mosina	MOSINA	1028/2	0,0373	TERENY KOMUNIKACYJNE	1/1	własność
Miasto Mosina	MOSINA	1029/2	0,0080	TERENY KOMUNIKACYJNE	1/1	własność
Miasto Mosina	MOSINA	1031/3	0,0060	TERENY KOMUNIKACYJNE	1/1	własność
Miasto Mosina	MOSINA	1041/4	0,0003	TERENY KOMUNIKACYJNE	1/1	własność
Miasto Mosina	MOSINA	1046/4	0,0056	TERENY KOMUNIKACYJNE	1/1	własność
Miasto Mosina	MOSINA	1047	0,0731	TERENY KOMUNIKACYJNE	1/1	własność

Miasto Mosina	MOSINA	1048	0,1673	TERENY KOMUNIKACYJNE	1/1	własność
Miasto Mosina	MOSINA	1049	0,3151	TERENY KOMUNIKACYJNE	1/1	własność
Miasto Mosina	MOSINA	1050	0,0480	TERENY KOMUNIKACYJNE	1/1	własność
Miasto Mosina	MOSINA	1055/2	0,0004	TERENY KOMUNIKACYJNE	1/1	własność
Miasto Mosina	MOSINA	1063/1	0,0006	TERENY KOMUNIKACYJNE	1/1	własność
Miasto Mosina	MOSINA	1082	0,0740	TERENY KOMUNIKACYJNE	1/1	własność
Miasto Mosina	MOSINA	1083/3	0,0755	TERENY KOMUNIKACYJNE	1/1	własność
Miasto Mosina	MOSINA	1083/4	0,0889	TERENY KOMUNIKACYJNE	1/1	własność
Miasto Mosina	MOSINA	1083/6	0,0930	TERENY KOMUNIKACYJNE	1/1	własność
Miasto Mosina	MOSINA	1084	0,0629	TERENY KOMUNIKACYJNE	1/1	własność
Miasto Mosina	MOSINA	1097	0,4450	TERENY KOMUNIKACYJNE	1/1	własność
Miasto Mosina	MOSINA	1104/1	0,0006	TERENY KOMUNIKACYJNE	1/1	własność
Miasto Mosina	MOSINA	1137	0,0652	TERENY KOMUNIKACYJNE	1/1	własność
Miasto Mosina	MOSINA	1149/9	0,0205	TERENY KOMUNIKACYJNE	1/1	własność
Miasto Mosina	MOSINA	1157/2	0,2178	TERENY KOMUNIKACYJNE	1/1	własność
Miasto Mosina	MOSINA	1195/2	0,1083	TERENY KOMUNIKACYJNE	1/1	własność
Miasto Mosina	MOSINA	1205/8	0,1031	TERENY KOMUNIKACYJNE	1/1	własność
Miasto Mosina	MOSINA	1206/7	0,2091	TERENY KOMUNIKACYJNE	1/1	własność
Miasto Mosina	MOSINA	1207/2	0,0027	TERENY KOMUNIKACYJNE	1/1	własność
Miasto Mosina	MOSINA	1209/2	0,0207	TERENY KOMUNIKACYJNE	1/1	własność
Miasto Mosina	MOSINA	1209/3	0,0163	TERENY KOMUNIKACYJNE	1/1	własność
Miasto Mosina	MOSINA	1210/3	0,1457	TERENY KOMUNIKACYJNE	1/1	własność
Miasto Mosina	MOSINA	1211/2	0,0463	TERENY KOMUNIKACYJNE	1/1	własność
Miasto Mosina	MOSINA	1212/1	0,1036	TERENY KOMUNIKACYJNE	1/1	własność
Miasto Mosina	MOSINA	1215/2	0,1064	TERENY KOMUNIKACYJNE	1/1	własność

Miasto Mosina	MOSINA	1217/2	0,0042	TERENY KOMUNIKACYJNE	1/1	własność
Miasto Mosina	MOSINA	1219/3	0,0199	TERENY KOMUNIKACYJNE	1/1	własność
Miasto Mosina	MOSINA	1219/4	0,0526	TERENY KOMUNIKACYJNE	1/1	własność
Miasto Mosina	MOSINA	1233	0,2880	TERENY KOMUNIKACYJNE	1/1	własność
Miasto Mosina	MOSINA	1254	0,2110	TERENY KOMUNIKACYJNE	1/1	własność
Miasto Mosina	MOSINA	1281	0,0537	TERENY KOMUNIKACYJNE	1/1	własność
Miasto Mosina	MOSINA	1282/1	0,0140	TERENY KOMUNIKACYJNE	1/1	własność
Miasto Mosina	MOSINA	1282/2	0,1057	TERENY KOMUNIKACYJNE	1/1	własność
Miasto Mosina	MOSINA	1297/2	0,0549	TERENY KOMUNIKACYJNE	1/1	własność
Miasto Mosina	MOSINA	1303/3	0,0055	TERENY KOMUNIKACYJNE	1/1	własność
Miasto Mosina	MOSINA	1320/2	0,0472	TERENY KOMUNIKACYJNE	1/1	własność
Miasto Mosina	MOSINA	1321/2	0,2025	TERENY KOMUNIKACYJNE	1/1	własność
Miasto Mosina	MOSINA	1321/3	0,0740	TERENY KOMUNIKACYJNE	1/1	własność
Miasto Mosina	MOSINA	1321/5	0,0012	TERENY KOMUNIKACYJNE	1/1	własność
Miasto Mosina	MOSINA	1323/1	0,3150	TERENY KOMUNIKACYJNE	1/1	własność
Miasto Mosina	MOSINA	1324	0,0200	TERENY KOMUNIKACYJNE	1/1	własność
Miasto Mosina	MOSINA	1326	0,4457	TERENY KOMUNIKACYJNE	1/1	własność
Miasto Mosina	MOSINA	1327/5	0,0007	TERENY KOMUNIKACYJNE	1/1	własność
Miasto Mosina	MOSINA	1333/4	0,0067	TERENY KOMUNIKACYJNE	1/1	własność
Miasto Mosina	MOSINA	1339	0,1257	TERENY KOMUNIKACYJNE	1/1	własność
Miasto Mosina	MOSINA	1345/3	0,0008	TERENY KOMUNIKACYJNE	1/1	własność
Miasto Mosina	MOSINA	1346/7	0,0011	TERENY KOMUNIKACYJNE	1/1	własność
Miasto Mosina	MOSINA	1348	0,3730	TERENY KOMUNIKACYJNE	1/1	własność
Miasto Mosina	MOSINA	1350/1	0,0126	TERENY KOMUNIKACYJNE	1/1	własność
Miasto Mosina	MOSINA	1370/4	0,0042	TERENY KOMUNIKACYJNE	1/1	własność

Miasto Mosina	MOSINA	1375/2	0,0207	TERENY KOMUNIKACYJNE	1/1	własność
Miasto Mosina	MOSINA	1376	0,3570	TERENY KOMUNIKACYJNE	1/1	własność
Miasto Mosina	MOSINA	1377	0,0146	TERENY KOMUNIKACYJNE	1/1	własność
Miasto Mosina	MOSINA	1378	0,0630	TERENY KOMUNIKACYJNE	1/1	własność
Miasto Mosina	MOSINA	1385	0,1650	TERENY KOMUNIKACYJNE	1/1	własność
Miasto Mosina	MOSINA	1416	0,2392	TERENY KOMUNIKACYJNE	1/1	własność
Miasto Mosina	MOSINA	1420	0,0070	TERENY KOMUNIKACYJNE	1/1	własność
Miasto Mosina	MOSINA	1421/2	0,2497	TERENY KOMUNIKACYJNE	1/1	własność
Miasto Mosina	MOSINA	1428/3	0,0416	TERENY KOMUNIKACYJNE	1/1	własność
Miasto Mosina	MOSINA	1429/4	0,0006	TERENY KOMUNIKACYJNE	1/1	własność
Miasto Mosina	MOSINA	1432/2	0,0135	TERENY KOMUNIKACYJNE	1/1	własność
Miasto Mosina	MOSINA	1435/2	0,0004	TERENY KOMUNIKACYJNE	1/1	własność
Miasto Mosina	MOSINA	1446/1	0,0072	TERENY KOMUNIKACYJNE	1/1	własność
Miasto Mosina	MOSINA	1462/3	0,0763	TERENY KOMUNIKACYJNE	1/1	własność
Miasto Mosina	MOSINA	1462/4	0,0797	TERENY KOMUNIKACYJNE	1/1	własność
Miasto Mosina	MOSINA	1462/5	0,1456	TERENY KOMUNIKACYJNE	1/1	własność
Miasto Mosina	MOSINA	1481/1	0,0492	TERENY KOMUNIKACYJNE	1/1	własność
Miasto Mosina	MOSINA	1481/2	0,3583	TERENY KOMUNIKACYJNE	1/1	własność
Miasto Mosina	MOSINA	1482	0,1421	TERENY KOMUNIKACYJNE	1/1	własność
Miasto Mosina	MOSINA	1502	0,0670	TERENY KOMUNIKACYJNE	1/1	własność
Miasto Mosina	MOSINA	1503	0,0720	TERENY KOMUNIKACYJNE	1/1	własność
Miasto Mosina	MOSINA	1520	0,0310	TERENY KOMUNIKACYJNE	1/1	własność
Miasto Mosina	MOSINA	1525	0,0630	TERENY KOMUNIKACYJNE	1/1	własność
Miasto Mosina	MOSINA	1526/2	0,0007	TERENY KOMUNIKACYJNE	1/1	własność
Miasto Mosina	MOSINA	1527	0,1000	TERENY KOMUNIKACYJNE	1/1	własność

Miasto Mosina	MOSINA	1528	0,0133	TERENY KOMUNIKACYJNE	1/1	własność
Miasto Mosina	MOSINA	1530	0,0190	TERENY KOMUNIKACYJNE	1/1	własność
Miasto Mosina	MOSINA	1533/3	0,0050	TERENY KOMUNIKACYJNE	1/1	własność
Miasto Mosina	MOSINA	1564/3	0,0013	TERENY KOMUNIKACYJNE	1/1	własność
Miasto Mosina	MOSINA	1572	0,0700	TERENY KOMUNIKACYJNE	1/1	własność
Miasto Mosina	MOSINA	1581/2	0,0540	TERENY KOMUNIKACYJNE	1/1	własność
Miasto Mosina	MOSINA	1582	0,0641	TERENY KOMUNIKACYJNE	1/1	własność
Miasto Mosina	MOSINA	1583	0,6360	TERENY KOMUNIKACYJNE	1/1	własność
Miasto Mosina	MOSINA	1584	0,1182	TERENY KOMUNIKACYJNE	1/1	własność
Miasto Mosina	MOSINA	1595/1	0,0034	TERENY KOMUNIKACYJNE	1/1	własność
Miasto Mosina	MOSINA	1595/2	0,0661	TERENY KOMUNIKACYJNE	1/1	własność
Miasto Mosina	MOSINA	160/10	0,1375	TERENY KOMUNIKACYJNE	1/1	własność
Miasto Mosina	MOSINA	160/2	0,0259	TERENY KOMUNIKACYJNE	1/1	własność
Miasto Mosina	MOSINA	1600/19	0,0652	TERENY KOMUNIKACYJNE	1/1	własność
Miasto Mosina	MOSINA	1600/21	0,0262	TERENY KOMUNIKACYJNE	1/1	własność
Miasto Mosina	MOSINA	1600/39	0,1131	TERENY KOMUNIKACYJNE	1/1	własność
Miasto Mosina	MOSINA	1600/42	0,0008	TERENY KOMUNIKACYJNE	1/1	własność
Miasto Mosina	MOSINA	1600/43	0,0208	TERENY KOMUNIKACYJNE	1/1	własność
Miasto Mosina	MOSINA	1615/30	0,0008	TERENY KOMUNIKACYJNE	1/1	własność
Miasto Mosina	MOSINA	1617	0,0430	TERENY KOMUNIKACYJNE	1/1	własność
Miasto Mosina	MOSINA	1629	0,1820	TERENY KOMUNIKACYJNE	1/1	własność
Miasto Mosina	MOSINA	163/2	0,2139	TERENY KOMUNIKACYJNE	1/1	własność
Miasto Mosina	MOSINA	1630	0,0260	TERENY KOMUNIKACYJNE	1/1	własność
Miasto Mosina	MOSINA	1631	0,0620	TERENY KOMUNIKACYJNE	1/1	własność
Miasto Mosina	MOSINA	1633/7	0,1922	TERENY KOMUNIKACYJNE	1/1	własność

Miasto Mosina	MOSINA	1634/3	0,1242	TERENY KOMUNIKACYJNE	1/1	własność
Miasto Mosina	MOSINA	164/1	0,2794	TERENY KOMUNIKACYJNE	1/1	własność
Miasto Mosina	MOSINA	1642/11	0,0194	TERENY KOMUNIKACYJNE	1/1	własność
Miasto Mosina	MOSINA	1643/3	0,3234	TERENY KOMUNIKACYJNE	1/1	własność
Miasto Mosina	MOSINA	1645/1	0,0052	TERENY KOMUNIKACYJNE	1/1	własność
Miasto Mosina	MOSINA	1646/14	0,0054	TERENY KOMUNIKACYJNE	1/1	własność
Miasto Mosina	MOSINA	1646/6	0,1455	TERENY KOMUNIKACYJNE	1/1	własność
Miasto Mosina	MOSINA	1647/11	0,0023	TERENY KOMUNIKACYJNE	1/1	własność
Miasto Mosina	MOSINA	1647/7	0,0054	TERENY KOMUNIKACYJNE	1/1	własność
Miasto Mosina	MOSINA	1648/1	0,0153	TERENY KOMUNIKACYJNE	1/1	własność
Miasto Mosina	MOSINA	165/1	0,1358	TERENY KOMUNIKACYJNE	1/1	własność
Miasto Mosina	MOSINA	1654/2	0,0003	TERENY KOMUNIKACYJNE	1/1	własność
Miasto Mosina	MOSINA	1660/2	0,0069	TERENY KOMUNIKACYJNE	1/1	własność
Miasto Mosina	MOSINA	1661/4	0,0054	TERENY KOMUNIKACYJNE	1/1	własność
Miasto Mosina	MOSINA	1662/1	0,0172	TERENY KOMUNIKACYJNE	1/1	własność
Miasto Mosina	MOSINA	1664/10	0,1288	TERENY KOMUNIKACYJNE	1/1	własność
Miasto Mosina	MOSINA	1664/7	0,0035	TERENY KOMUNIKACYJNE	1/1	własność
Miasto Mosina	MOSINA	1664/9	0,0352	TERENY KOMUNIKACYJNE	1/1	własność
Miasto Mosina	MOSINA	1665/1	0,0181	TERENY KOMUNIKACYJNE	1/1	własność
Miasto Mosina	MOSINA	1668/6	0,0788	TERENY KOMUNIKACYJNE	1/1	własność
Miasto Mosina	MOSINA	1668/8	0,0035	TERENY KOMUNIKACYJNE	1/1	własność
Miasto Mosina	MOSINA	1670/9	0,0546	TERENY KOMUNIKACYJNE	1/1	własność
Miasto Mosina	MOSINA	1671/3	0,0265	TERENY KOMUNIKACYJNE	1/1	własność
Miasto Mosina	MOSINA	1674	0,0140	TERENY KOMUNIKACYJNE	1/1	własność
Miasto Mosina	MOSINA	1675/1	0,0020	TERENY KOMUNIKACYJNE	1/1	własność

Miasto Mosina	MOSINA	1687/3	0,0008	TERENY KOMUNIKACYJNE	1/1	własność
Miasto Mosina	MOSINA	1687/4	0,0095	TERENY KOMUNIKACYJNE	1/1	własność
Miasto Mosina	MOSINA	1688/2	0,0064	TERENY KOMUNIKACYJNE	1/1	własność
Miasto Mosina	MOSINA	1689/2	0,0020	TERENY KOMUNIKACYJNE	1/1	własność
Miasto Mosina	MOSINA	1690/2	0,0076	TERENY KOMUNIKACYJNE	1/1	własność
Miasto Mosina	MOSINA	1691	0,0070	TERENY KOMUNIKACYJNE	1/1	własność
Miasto Mosina	MOSINA	1723/1	0,0002	TERENY KOMUNIKACYJNE	1/1	własność
Miasto Mosina	MOSINA	1724	0,0790	TERENY KOMUNIKACYJNE	1/1	własność
Miasto Mosina	MOSINA	1725	0,0321	TERENY KOMUNIKACYJNE	1/1	własność
Miasto Mosina	MOSINA	1726/2	0,0167	TERENY KOMUNIKACYJNE	1/1	własność
Miasto Mosina	MOSINA	1727/2	0,0227	TERENY KOMUNIKACYJNE	1/1	własność
Miasto Mosina	MOSINA	1728	0,0145	TERENY KOMUNIKACYJNE	1/1	własność
Miasto Mosina	MOSINA	1729	0,0964	TERENY KOMUNIKACYJNE	1/1	własność
Miasto Mosina	MOSINA	1731/1	0,0197	TERENY KOMUNIKACYJNE	1/1	własność
Miasto Mosina	MOSINA	1732/1	0,0101	TERENY KOMUNIKACYJNE	1/1	własność
Miasto Mosina	MOSINA	1743/6	0,0208	TERENY KOMUNIKACYJNE	1/1	własność
Miasto Mosina	MOSINA	1746/13	0,0901	TERENY KOMUNIKACYJNE	1/1	własność
Miasto Mosina	MOSINA	1746/25	0,0834	TERENY KOMUNIKACYJNE	1/1	własność
Miasto Mosina	MOSINA	1746/54	0,3587	TERENY KOMUNIKACYJNE	1/1	własność
Miasto Mosina	MOSINA	1746/56	0,1269	TERENY KOMUNIKACYJNE	1/1	własność
Miasto Mosina	MOSINA	1746/6	0,1382	TERENY KOMUNIKACYJNE	1/1	własność
Miasto Mosina	MOSINA	1755	0,1290	TERENY KOMUNIKACYJNE	1/1	własność
Miasto Mosina	MOSINA	1765/1	0,1450	TERENY KOMUNIKACYJNE	1/1	własność
Miasto Mosina	MOSINA	1768/10	0,0763	TERENY KOMUNIKACYJNE	1/1	własność
Miasto Mosina	MOSINA	1768/3	0,0541	TERENY KOMUNIKACYJNE	1/1	własność

Miasto Mosina	MOSINA	1769/7	0,1272	TERENY KOMUNIKACYJNE	1/1	własność
Miasto Mosina	MOSINA	1769/8	0,2992	TERENY KOMUNIKACYJNE	1/1	własność
Miasto Mosina	MOSINA	1770/3	0,0256	TERENY KOMUNIKACYJNE	1/1	własność
Miasto Mosina	MOSINA	1770/9	0,0520	TERENY KOMUNIKACYJNE	1/1	własność
Miasto Mosina	MOSINA	1771/3	0,0229	TERENY KOMUNIKACYJNE	1/1	własność
Miasto Mosina	MOSINA	1771/9	0,0470	TERENY KOMUNIKACYJNE	1/1	własność
Miasto Mosina	MOSINA	178/1	0,1196	TERENY KOMUNIKACYJNE	1/1	własność
Miasto Mosina	MOSINA	178/2	0,3377	TERENY KOMUNIKACYJNE	1/1	własność
Miasto Mosina	MOSINA	1784/10	0,0488	TERENY KOMUNIKACYJNE	1/1	własność
Miasto Mosina	MOSINA	1784/8	0,1306	TERENY KOMUNIKACYJNE	1/1	własność
Miasto Mosina	MOSINA	1784/9	0,4118	TERENY KOMUNIKACYJNE	1/1	własność
Miasto Mosina	MOSINA	1794/13	0,0094	TERENY KOMUNIKACYJNE	1/1	własność
Miasto Mosina	MOSINA	1794/3	0,0104	TERENY KOMUNIKACYJNE	1/1	własność
Miasto Mosina	MOSINA	1795/3	0,3823	TERENY KOMUNIKACYJNE	1/1	własność
Miasto Mosina	MOSINA	1796/21	0,0165	TERENY KOMUNIKACYJNE	1/1	własność
Miasto Mosina	MOSINA	1796/24	0,0147	TERENY KOMUNIKACYJNE	1/1	własność
Miasto Mosina	MOSINA	1796/3	0,0845	TERENY KOMUNIKACYJNE	1/1	własność
Miasto Mosina	MOSINA	1796/5	0,1034	TERENY KOMUNIKACYJNE	1/1	własność
Miasto Mosina	MOSINA	1796/6	0,1915	TERENY KOMUNIKACYJNE	1/1	własność
Miasto Mosina	MOSINA	1796/7	0,0840	TERENY KOMUNIKACYJNE	1/1	własność
Miasto Mosina	MOSINA	1806/3	0,0012	TERENY KOMUNIKACYJNE	1/1	własność
Miasto Mosina	MOSINA	1808/4	0,0323	TERENY KOMUNIKACYJNE	1/1	własność
Miasto Mosina	MOSINA	1815/1	0,0292	TERENY KOMUNIKACYJNE	1/1	własność
Miasto Mosina	MOSINA	1816/6	0,0251	TERENY KOMUNIKACYJNE	1/1	własność
Miasto Mosina	MOSINA	1816/7	0,0075	TERENY KOMUNIKACYJNE	1/1	własność

Miasto Mosina	MOSINA	1817/6	0,0638	TERENY KOMUNIKACYJNE	1/1	własność
Miasto Mosina	MOSINA	1820/5	0,0309	TERENY KOMUNIKACYJNE	1/1	własność
Miasto Mosina	MOSINA	1821/5	0,0216	TERENY KOMUNIKACYJNE	1/1	własność
Miasto Mosina	MOSINA	1822/2	0,0305	TERENY KOMUNIKACYJNE	1/1	własność
Miasto Mosina	MOSINA	1822/5	0,1633	TERENY KOMUNIKACYJNE	1/1	własność
Miasto Mosina	MOSINA	1823/10	0,0008	TERENY KOMUNIKACYJNE	1/1	własność
Miasto Mosina	MOSINA	1823/8	0,0178	TERENY KOMUNIKACYJNE	1/1	własność
Miasto Mosina	MOSINA	1824/5	0,0161	TERENY KOMUNIKACYJNE	1/1	własność
Miasto Mosina	MOSINA	1825/3	0,0172	TERENY KOMUNIKACYJNE	1/1	własność
Miasto Mosina	MOSINA	1826	0,3419	TERENY KOMUNIKACYJNE	1/1	własność
Miasto Mosina	MOSINA	1828	0,3060	TERENY KOMUNIKACYJNE	1/1	własność
Miasto Mosina	MOSINA	1829/1	0,1173	TERENY KOMUNIKACYJNE	1/1	własność
Miasto Mosina	MOSINA	1832/5	0,0346	TERENY KOMUNIKACYJNE	1/1	własność
Miasto Mosina	MOSINA	1832/6	0,0101	TERENY KOMUNIKACYJNE	1/1	własność
Miasto Mosina	MOSINA	1839/3	0,0077	TERENY KOMUNIKACYJNE	1/1	własność
Miasto Mosina	MOSINA	1841/1	0,1378	TERENY KOMUNIKACYJNE	1/1	własność
Miasto Mosina	MOSINA	1846/1	0,0021	TERENY KOMUNIKACYJNE	1/1	własność
Miasto Mosina	MOSINA	1847/1	0,0127	TERENY KOMUNIKACYJNE	1/1	własność
Miasto Mosina	MOSINA	1848	0,0098	TERENY KOMUNIKACYJNE	1/1	własność
Miasto Mosina	MOSINA	1852/1	0,0029	TERENY KOMUNIKACYJNE	1/1	własność
Miasto Mosina	MOSINA	1854/1	0,0029	TERENY KOMUNIKACYJNE	1/1	własność
Miasto Mosina	MOSINA	1866/2	0,1033	TERENY KOMUNIKACYJNE	1/1	własność
Miasto Mosina	MOSINA	1868	0,0798	TERENY KOMUNIKACYJNE	1/1	własność
Miasto Mosina	MOSINA	1872/4	0,0007	TERENY KOMUNIKACYJNE	1/1	własność
Miasto Mosina	MOSINA	1872/6	0,0013	TERENY KOMUNIKACYJNE	1/1	własność

Miasto Mosina	MOSINA	1872/8	0,0022	TERENY KOMUNIKACYJNE	1/1	własność
Miasto Mosina	MOSINA	1876	0,0160	TERENY KOMUNIKACYJNE	1/1	własność
Miasto Mosina	MOSINA	1880	0,0060	TERENY KOMUNIKACYJNE	1/1	własność
Miasto Mosina	MOSINA	1882	0,0030	TERENY KOMUNIKACYJNE	1/1	własność
Miasto Mosina	MOSINA	1888	0,0022	TERENY KOMUNIKACYJNE	1/1	własność
Miasto Mosina	MOSINA	1889/3	0,0238	TERENY KOMUNIKACYJNE	1/1	własność
Miasto Mosina	MOSINA	1892	0,1227	TERENY KOMUNIKACYJNE	1/1	własność
Miasto Mosina	MOSINA	1893	0,0420	TERENY KOMUNIKACYJNE	1/1	własność
Miasto Mosina	MOSINA	1894	0,0060	TERENY KOMUNIKACYJNE	1/1	własność
Miasto Mosina	MOSINA	1896/3	0,0005	TERENY KOMUNIKACYJNE	1/1	własność
Miasto Mosina	MOSINA	1905	0,0040	TERENY KOMUNIKACYJNE	1/1	własność
Miasto Mosina	MOSINA	1907	0,0030	TERENY KOMUNIKACYJNE	1/1	własność
Miasto Mosina	MOSINA	1908/1	0,0686	TERENY KOMUNIKACYJNE	1/1	własność
Miasto Mosina	MOSINA	1908/4	0,1192	TERENY KOMUNIKACYJNE	1/1	własność
Miasto Mosina	MOSINA	1912	0,0361	TERENY KOMUNIKACYJNE	1/1	własność
Miasto Mosina	MOSINA	1917/6	0,0780	TERENY KOMUNIKACYJNE	1/1	własność
Miasto Mosina	MOSINA	1919/1	0,0017	TERENY KOMUNIKACYJNE	1/1	własność
Miasto Mosina	MOSINA	1920/1	0,0037	TERENY KOMUNIKACYJNE	1/1	własność
Miasto Mosina	MOSINA	1921/1	0,0043	TERENY KOMUNIKACYJNE	1/1	własność
Miasto Mosina	MOSINA	1924/3	0,0013	TERENY KOMUNIKACYJNE	1/1	własność
Miasto Mosina	MOSINA	1933/12	0,0791	TERENY KOMUNIKACYJNE	1/1	własność
Miasto Mosina	MOSINA	1933/13	0,1260	TERENY KOMUNIKACYJNE	1/1	własność
Miasto Mosina	MOSINA	1935/2	0,0275	TERENY KOMUNIKACYJNE	1/1	własność
Miasto Mosina	MOSINA	1936/6	0,0130	TERENY KOMUNIKACYJNE	1/1	własność
Miasto Mosina	MOSINA	1938/1	0,0078	TERENY KOMUNIKACYJNE	1/1	własność

Miasto Mosina	MOSINA	1939/1	0,0195	TERENY KOMUNIKACYJNE	1/1	własność
Miasto Mosina	MOSINA	1940/1	0,0013	TERENY KOMUNIKACYJNE	1/1	własność
Miasto Mosina	MOSINA	1940/2	0,0087	TERENY KOMUNIKACYJNE	1/1	własność
Miasto Mosina	MOSINA	1941/1	0,0385	TERENY KOMUNIKACYJNE	1/1	własność
Miasto Mosina	MOSINA	1942/5	0,0621	TERENY KOMUNIKACYJNE	1/1	własność
Miasto Mosina	MOSINA	1943/1	0,0380	TERENY KOMUNIKACYJNE	1/1	własność
Miasto Mosina	MOSINA	1944/1	0,0134	TERENY KOMUNIKACYJNE	1/1	własność
Miasto Mosina	MOSINA	1954/1	0,0015	TERENY KOMUNIKACYJNE	1/1	własność
Miasto Mosina	MOSINA	1963/1	0,0081	TERENY KOMUNIKACYJNE	1/1	własność
Miasto Mosina	MOSINA	1964/3	0,0078	TERENY KOMUNIKACYJNE	1/1	własność
Miasto Mosina	MOSINA	1965/5	0,0203	TERENY KOMUNIKACYJNE	1/1	własność
Miasto Mosina	MOSINA	1965/6	0,1275	TERENY KOMUNIKACYJNE	1/1	własność
Miasto Mosina	MOSINA	1965/7	0,0483	TERENY KOMUNIKACYJNE	1/1	własność
Miasto Mosina	MOSINA	1965/9	0,0092	TERENY KOMUNIKACYJNE	1/1	własność
Miasto Mosina	MOSINA	1966/17	0,0121	TERENY KOMUNIKACYJNE	1/1	własność
Miasto Mosina	MOSINA	1966/18	0,0331	TERENY KOMUNIKACYJNE	1/1	własność
Miasto Mosina	MOSINA	1966/20	0,0027	TERENY KOMUNIKACYJNE	1/1	własność
Miasto Mosina	MOSINA	1967	0,0020	TERENY KOMUNIKACYJNE	1/1	własność
Miasto Mosina	MOSINA	1969	0,0520	TERENY KOMUNIKACYJNE	1/1	własność
Miasto Mosina	MOSINA	1974	0,2400	TERENY KOMUNIKACYJNE	1/1	własność
Miasto Mosina	MOSINA	1976	0,6300	TERENY KOMUNIKACYJNE	1/1	własność
Miasto Mosina	MOSINA	1981/2	0,0597	TERENY KOMUNIKACYJNE	1/1	własność
Miasto Mosina	MOSINA	1984/1	0,0779	TERENY KOMUNIKACYJNE	1/1	własność
Miasto Mosina	MOSINA	1985/8	0,0932	TERENY KOMUNIKACYJNE	94/96	własność
Miasto Mosina	MOSINA	1993	0,1620	TERENY KOMUNIKACYJNE	1/1	własność

Miasto Mosina	MOSINA	1994	0,0053	TERENY KOMUNIKACYJNE	1/1	własność
Miasto Mosina	MOSINA	1995/2	0,1976	TERENY KOMUNIKACYJNE	1/1	własność
Miasto Mosina	MOSINA	1996	0,0299	TERENY KOMUNIKACYJNE	1/1	własność
Miasto Mosina	MOSINA	1997/3	0,0076	TERENY KOMUNIKACYJNE	1/1	własność
Miasto Mosina	MOSINA	2006/4	0,0082	TERENY KOMUNIKACYJNE	1/1	własność
Miasto Mosina	MOSINA	2019/2	0,1632	TERENY KOMUNIKACYJNE	1/1	własność
Miasto Mosina	MOSINA	2033/1	0,0162	TERENY KOMUNIKACYJNE	1/1	własność
Miasto Mosina	MOSINA	2033/3	0,0290	TERENY KOMUNIKACYJNE	1/1	własność
Miasto Mosina	MOSINA	2040/1	0,2072	TERENY KOMUNIKACYJNE	1/1	własność
Miasto Mosina	MOSINA	2040/2	0,0776	TERENY KOMUNIKACYJNE	1/1	własność
Miasto Mosina	MOSINA	208	0,0910	TERENY KOMUNIKACYJNE	1/1	własność
Miasto Mosina	MOSINA	2087/20	0,0778	TERENY KOMUNIKACYJNE	1/1	własność
Miasto Mosina	MOSINA	2087/21	0,2929	TERENY KOMUNIKACYJNE	1/1	własność
Miasto Mosina	MOSINA	2087/22	0,0644	TERENY KOMUNIKACYJNE	1/1	własność
Miasto Mosina	MOSINA	2087/23	0,2596	TERENY KOMUNIKACYJNE	1/1	własność
Miasto Mosina	MOSINA	2087/24	0,0492	TERENY KOMUNIKACYJNE	1/1	własność
Miasto Mosina	MOSINA	2087/25	0,0379	TERENY KOMUNIKACYJNE	1/1	własność
Miasto Mosina	MOSINA	2087/27	0,0008	TERENY KOMUNIKACYJNE	1/1	własność
Miasto Mosina	MOSINA	2088/20	0,0804	TERENY KOMUNIKACYJNE	1/1	własność
Miasto Mosina	MOSINA	2088/30	0,0591	TERENY KOMUNIKACYJNE	1/1	własność
Miasto Mosina	MOSINA	2088/33	0,0172	TERENY KOMUNIKACYJNE	1/1	własność
Miasto Mosina	MOSINA	2088/34	0,1792	TERENY KOMUNIKACYJNE	1/1	własność
Miasto Mosina	MOSINA	2088/37	0,0709	TERENY KOMUNIKACYJNE	1/1	własność
Miasto Mosina	MOSINA	2089/10	0,0510	TERENY KOMUNIKACYJNE	1/1	własność
Miasto Mosina	MOSINA	2089/22	0,0960	TERENY KOMUNIKACYJNE	1/1	własność

Miasto Mosina	MOSINA	2089/24	0,0388	TERENY KOMUNIKACYJNE	1/1	własność
Miasto Mosina	MOSINA	2089/27	0,1875	TERENY KOMUNIKACYJNE	1/1	własność
Miasto Mosina	MOSINA	2089/37	0,0810	TERENY KOMUNIKACYJNE	1/1	własność
Miasto Mosina	MOSINA	2089/46	0,0579	TERENY KOMUNIKACYJNE	1/1	własność
Miasto Mosina	MOSINA	2089/5	0,1287	TERENY KOMUNIKACYJNE	1/1	własność
Miasto Mosina	MOSINA	2091/12 9	0,0027	TERENY KOMUNIKACYJNE	1/1	własność
Miasto Mosina	MOSINA	2091/13 1	1,1070	TERENY KOMUNIKACYJNE	1/1	własność
Miasto Mosina	MOSINA	2091/18	0,0624	TERENY KOMUNIKACYJNE	1/1	własność
Miasto Mosina	MOSINA	2091/27	0,0938	TERENY KOMUNIKACYJNE	1/1	własność
Miasto Mosina	MOSINA	2091/35	0,1522	TERENY KOMUNIKACYJNE	1/1	własność
Miasto Mosina	MOSINA	2091/37	0,0255	TERENY KOMUNIKACYJNE	1/1	własność
Miasto Mosina	MOSINA	2108	0,1101	TERENY KOMUNIKACYJNE	1/1	własność
Miasto Mosina	MOSINA	2111/3	0,0237	TERENY KOMUNIKACYJNE	1/1	własność
Miasto Mosina	MOSINA	2112/4	0,1740	TERENY KOMUNIKACYJNE	1/1	własność
Miasto Mosina	MOSINA	2113/2	0,1005	TERENY KOMUNIKACYJNE	1/1	własność
Miasto Mosina	MOSINA	2114/2	0,0895	TERENY KOMUNIKACYJNE	1/1	własność
Miasto Mosina	MOSINA	2115/2	0,0859	TERENY KOMUNIKACYJNE	1/1	własność
Miasto Mosina	MOSINA	2128/2	0,1543	TERENY KOMUNIKACYJNE	1/1	własność
Miasto Mosina	MOSINA	2128/3	0,0492	TERENY KOMUNIKACYJNE	1/1	własność
Miasto Mosina	MOSINA	2129/2	0,1637	TERENY KOMUNIKACYJNE	1/1	własność
Miasto Mosina	MOSINA	2130/11	0,1796	TERENY KOMUNIKACYJNE	1/1	własność
Miasto Mosina	MOSINA	2130/12	0,0042	TERENY KOMUNIKACYJNE	1/1	własność
Miasto Mosina	MOSINA	2130/13	0,4883	TERENY KOMUNIKACYJNE	1/1	własność
Miasto Mosina	MOSINA	2130/15	0,0772	TERENY KOMUNIKACYJNE	1/1	własność
Miasto Mosina	MOSINA	2130/7	0,0122	TERENY KOMUNIKACYJNE	1/1	własność

Miasto Mosina	MOSINA	2130/8	0,0107	TERENY KOMUNIKACYJNE	1/1	własność
Miasto Mosina	MOSINA	2130/9	0,0192	TERENY KOMUNIKACYJNE	1/1	własność
Miasto Mosina	MOSINA	2131/26	0,0362	TERENY KOMUNIKACYJNE	1/1	własność
Miasto Mosina	MOSINA	2131/30	0,0175	TERENY KOMUNIKACYJNE	1/1	własność
Miasto Mosina	MOSINA	2131/32	0,1048	TERENY KOMUNIKACYJNE	1/1	własność
Miasto Mosina	MOSINA	2131/34	0,0156	TERENY KOMUNIKACYJNE	1/1	własność
Miasto Mosina	MOSINA	2132/1	0,1701	TERENY KOMUNIKACYJNE	1/1	własność
Miasto Mosina	MOSINA	2132/2	0,1222	TERENY KOMUNIKACYJNE	1/1	własność
Miasto Mosina	MOSINA	2154/2	0,0679	TERENY KOMUNIKACYJNE	1/1	własność
Miasto Mosina	MOSINA	2161	0,1610	TERENY KOMUNIKACYJNE	1/1	własność
Miasto Mosina	MOSINA	2163/3	0,1316	TERENY KOMUNIKACYJNE	1/1	własność
Miasto Mosina	MOSINA	2163/4	0,1282	TERENY KOMUNIKACYJNE	1/1	własność
Miasto Mosina	MOSINA	2163/9	0,1005	TERENY KOMUNIKACYJNE	1/1	własność
Miasto Mosina	MOSINA	2164/2	0,0822	TERENY KOMUNIKACYJNE	1/1	własność
Miasto Mosina	MOSINA	2165/1	0,1386	TERENY KOMUNIKACYJNE	1/1	własność
Miasto Mosina	MOSINA	2165/4	0,0002	TERENY KOMUNIKACYJNE	1/1	własność
Miasto Mosina	MOSINA	2166/4	0,0012	TERENY KOMUNIKACYJNE	1/1	własność
Miasto Mosina	MOSINA	2167/12	0,0314	TERENY KOMUNIKACYJNE	1/1	własność
Miasto Mosina	MOSINA	2167/2	0,1812	TERENY KOMUNIKACYJNE	1/1	własność
Miasto Mosina	MOSINA	2167/8	0,0617	TERENY KOMUNIKACYJNE	1/1	własność
Miasto Mosina	MOSINA	2168	0,3305	TERENY KOMUNIKACYJNE	1/1	własność
Miasto Mosina	MOSINA	2169	0,1737	TERENY KOMUNIKACYJNE	1/1	własność
Miasto Mosina	MOSINA	2182	0,0984	TERENY KOMUNIKACYJNE	1/1	własność
Miasto Mosina	MOSINA	2183	0,0391	TERENY KOMUNIKACYJNE	1/1	własność
Miasto Mosina	MOSINA	2184	0,2789	TERENY KOMUNIKACYJNE	1/1	własność

Miasto Mosina	MOSINA	2191	0,0867	TERENY KOMUNIKACYJNE	1/1	własność
Miasto Mosina	MOSINA	2194	0,1518	TERENY KOMUNIKACYJNE	1/1	własność
Miasto Mosina	MOSINA	2195	0,2460	TERENY KOMUNIKACYJNE	1/1	własność
Miasto Mosina	MOSINA	2196	0,0300	TERENY KOMUNIKACYJNE	1/1	własność
Miasto Mosina	MOSINA	2197/2	0,0011	TERENY KOMUNIKACYJNE	1/1	własność
Miasto Mosina	MOSINA	2197/3	0,0008	TERENY KOMUNIKACYJNE	1/1	własność
Miasto Mosina	MOSINA	22	0,2118	TERENY KOMUNIKACYJNE	1/1	własność
Miasto Mosina	MOSINA	2205	0,1511	TERENY KOMUNIKACYJNE	1/1	własność
Miasto Mosina	MOSINA	222	0,0510	TERENY KOMUNIKACYJNE	1/1	własność
Miasto Mosina	MOSINA	223	0,0380	TERENY KOMUNIKACYJNE	1/1	własność
Miasto Mosina	MOSINA	2234/1	0,2998	TERENY KOMUNIKACYJNE	1/1	własność
Miasto Mosina	MOSINA	2234/2	0,1172	TERENY KOMUNIKACYJNE	1/1	własność
Miasto Mosina	MOSINA	2256	0,1310	TERENY KOMUNIKACYJNE	1/1	własność
Miasto Mosina	MOSINA	2293/2	0,0047	TERENY KOMUNIKACYJNE	1/1	własność
Miasto Mosina	MOSINA	2294/1	0,3023	TERENY KOMUNIKACYJNE	1/1	własność
Miasto Mosina	MOSINA	2294/2	0,1133	TERENY KOMUNIKACYJNE	1/1	własność
Miasto Mosina	MOSINA	231	0,1675	TERENY KOMUNIKACYJNE	1/1	własność
Miasto Mosina	MOSINA	2316/2	0,0006	TERENY KOMUNIKACYJNE	1/1	własność
Miasto Mosina	MOSINA	2316/3	0,0003	TERENY KOMUNIKACYJNE	1/1	własność
Miasto Mosina	MOSINA	2317	0,0102	TERENY KOMUNIKACYJNE	1/1	własność
Miasto Mosina	MOSINA	2318	0,0837	TERENY KOMUNIKACYJNE	1/1	własność
Miasto Mosina	MOSINA	2341	0,0630	TERENY KOMUNIKACYJNE	1/1	własność
Miasto Mosina	MOSINA	2342	0,1556	TERENY KOMUNIKACYJNE	1/1	własność
Miasto Mosina	MOSINA	235	0,7520	TERENY KOMUNIKACYJNE	1/1	własność
Miasto Mosina	MOSINA	2368	0,2390	TERENY KOMUNIKACYJNE	1/1	własność

Miasto Mosina	MOSINA	237/11	0,026 8	TERENY KOMUNIKACYJNE	1/1	własność
Miasto Mosina	MOSINA	237/18	0,049 6	TERENY KOMUNIKACYJNE	1/1	własność
Miasto Mosina	MOSINA	237/48	0,133 9	TERENY KOMUNIKACYJNE	1/1	własność
Miasto Mosina	MOSINA	237/57	0,007 6	TERENY KOMUNIKACYJNE	1/1	własność
Miasto Mosina	MOSINA	237/59	0,003 4	TERENY KOMUNIKACYJNE	1/1	własność
Miasto Mosina	MOSINA	237/61	0,001 0	TERENY KOMUNIKACYJNE	1/1	własność
Miasto Mosina	MOSINA	237/62	0,025 7	TERENY KOMUNIKACYJNE	1/1	własność
Miasto Mosina	MOSINA	237/83	0,032 9	TERENY KOMUNIKACYJNE	1/1	własność
Miasto Mosina	MOSINA	237/85	0,001 6	TERENY KOMUNIKACYJNE	1/1	własność
Miasto Mosina	MOSINA	237/87	0,014 9	TERENY KOMUNIKACYJNE	1/1	własność
Miasto Mosina	MOSINA	2394	0,1802	TERENY KOMUNIKACYJNE	1/1	własność
Miasto Mosina	MOSINA	240	0,0793	TERENY KOMUNIKACYJNE	1/1	własność
Miasto Mosina	MOSINA	2409	0,1195	TERENY KOMUNIKACYJNE	1/1	własność
Miasto Mosina	MOSINA	241	0,0230	TERENY KOMUNIKACYJNE	1/1	własność
Miasto Mosina	MOSINA	2410/2	0,0082	TERENY KOMUNIKACYJNE	1/1	własność
Miasto Mosina	MOSINA	2411/2	0,0082	TERENY KOMUNIKACYJNE	1/1	własność
Miasto Mosina	MOSINA	242	0,0208	TERENY KOMUNIKACYJNE	1/1	własność
Miasto Mosina	MOSINA	2421	0,1240	TERENY KOMUNIKACYJNE	1/1	własność
Miasto Mosina	MOSINA	243/3	0,127 7	TERENY KOMUNIKACYJNE	1/1	własność
Miasto Mosina	MOSINA	244/1	0,070 1	TERENY KOMUNIKACYJNE	1/1	własność
Miasto Mosina	MOSINA	2447	0,1000	TERENY KOMUNIKACYJNE	1/1	własność
Miasto Mosina	MOSINA	2448	0,0317	TERENY KOMUNIKACYJNE	1/1	własność
Miasto Mosina	MOSINA	2450/1	0,0056	TERENY KOMUNIKACYJNE	1/1	własność
Miasto Mosina	MOSINA	2451/1	0,0021	TERENY KOMUNIKACYJNE	1/1	własność
Miasto Mosina	MOSINA	2452/1	0,0024	TERENY KOMUNIKACYJNE	1/1	własność

Miasto Mosina	MOSINA	2453/1	0,0027	TERENY KOMUNIKACYJNE	1/1	własność
Miasto Mosina	MOSINA	2457/1	0,0037	TERENY KOMUNIKACYJNE	1/1	własność
Miasto Mosina	MOSINA	2464/3	0,0029	TERENY KOMUNIKACYJNE	1/1	własność
Miasto Mosina	MOSINA	2475	0,0295	TERENY KOMUNIKACYJNE	1/1	własność
Miasto Mosina	MOSINA	2481	0,2450	TERENY KOMUNIKACYJNE	1/1	własność
Miasto Mosina	MOSINA	2482	0,2122	TERENY KOMUNIKACYJNE	1/1	własność
Miasto Mosina	MOSINA	2485/3	0,1799	TERENY KOMUNIKACYJNE	1/1	własność
Miasto Mosina	MOSINA	2485/4	0,2073	TERENY KOMUNIKACYJNE	1/1	własność
Miasto Mosina	MOSINA	2486/3	0,2706	TERENY KOMUNIKACYJNE	1/1	własność
Miasto Mosina	MOSINA	2489/1	0,0690	TERENY KOMUNIKACYJNE	1/1	własność
Miasto Mosina	MOSINA	2489/2	0,1146	TERENY KOMUNIKACYJNE	1/1	własność
Miasto Mosina	MOSINA	249/1	0,152 5	TERENY KOMUNIKACYJNE	1/1	własność
Miasto Mosina	MOSINA	249/2	0,019 1	TERENY KOMUNIKACYJNE	1/1	własność
Miasto Mosina	MOSINA	2499	0,0530	TERENY KOMUNIKACYJNE	1/1	własność
Miasto Mosina	MOSINA	25/9	0,0343	TERENY KOMUNIKACYJNE	1/1	własność
Miasto Mosina	MOSINA	2505/1	0,1230	TERENY KOMUNIKACYJNE	1/1	własność
Miasto Mosina	MOSINA	2505/2	0,2465	TERENY KOMUNIKACYJNE	1/1	własność
Miasto Mosina	MOSINA	2506/3	0,0360	TERENY KOMUNIKACYJNE	1/1	własność
Miasto Mosina	MOSINA	2508/3	0,0138	TERENY KOMUNIKACYJNE	1/1	własność
Miasto Mosina	MOSINA	2509/4	0,0130	TERENY KOMUNIKACYJNE	1/1	własność
Miasto Mosina	MOSINA	2510/4	0,0040	TERENY KOMUNIKACYJNE	1/1	własność
Miasto Mosina	MOSINA	2512/1	0,0316	TERENY KOMUNIKACYJNE	1/1	własność
Miasto Mosina	MOSINA	2512/4	0,0011	TERENY KOMUNIKACYJNE	1/1	własność
Miasto Mosina	MOSINA	2513/7	0,3014	TERENY KOMUNIKACYJNE	1/1	własność
Miasto Mosina	MOSINA	2513/8	0,1663	TERENY KOMUNIKACYJNE	1/1	własność

Miasto Mosina	MOSINA	2513/9	0,1193	TERENY KOMUNIKACYJNE	1/1	własność
Miasto Mosina	MOSINA	2514	0,0260	TERENY KOMUNIKACYJNE	1/1	własność
Miasto Mosina	MOSINA	2515/1	0,0448	TERENY KOMUNIKACYJNE	1/1	własność
Miasto Mosina	MOSINA	2515/2	0,0404	TERENY KOMUNIKACYJNE	1/1	własność
Miasto Mosina	MOSINA	2525/15	0,0349	TERENY KOMUNIKACYJNE	1/1	własność
Miasto Mosina	MOSINA	2525/20	0,0090	TERENY KOMUNIKACYJNE	1/1	własność
Miasto Mosina	MOSINA	2538	0,3231	TERENY KOMUNIKACYJNE	1/1	własność
Miasto Mosina	MOSINA	2546/4	0,0054	TERENY KOMUNIKACYJNE	1/1	własność
Miasto Mosina	MOSINA	2565/1	0,0155	TERENY KOMUNIKACYJNE	1/1	własność
Miasto Mosina	MOSINA	2570/1	0,0075	TERENY KOMUNIKACYJNE	1/1	własność
Miasto Mosina	MOSINA	2571/6	0,0343	TERENY KOMUNIKACYJNE	1/1	własność
Miasto Mosina	MOSINA	2571/7	0,0072	TERENY KOMUNIKACYJNE	1/1	własność
Miasto Mosina	MOSINA	2572/2	0,0773	TERENY KOMUNIKACYJNE	1/1	własność
Miasto Mosina	MOSINA	2573/7	0,0792	TERENY KOMUNIKACYJNE	1/1	własność
Miasto Mosina	MOSINA	2580/9	0,0270	TERENY KOMUNIKACYJNE	1/1	własność
Miasto Mosina	MOSINA	259/3	0,080 7	TERENY KOMUNIKACYJNE	1/1	własność
Miasto Mosina	MOSINA	2592/7	0,0214	TERENY KOMUNIKACYJNE	1/1	własność
Miasto Mosina	MOSINA	2592/9	0,0064	TERENY KOMUNIKACYJNE	1/1	własność
Miasto Mosina	MOSINA	2597/1	0,0029	TERENY KOMUNIKACYJNE	1/1	własność
Miasto Mosina	MOSINA	2598/1	0,2834	TERENY KOMUNIKACYJNE	1/1	własność
Miasto Mosina	MOSINA	2598/2	0,4824	TERENY KOMUNIKACYJNE	1/1	własność
Miasto Mosina	MOSINA	2598/3	0,0506	TERENY KOMUNIKACYJNE	1/1	własność
Miasto Mosina	MOSINA	2599/3	0,0092	TERENY KOMUNIKACYJNE	1/1	własność
Miasto Mosina	MOSINA	2599/5	0,2663	TERENY KOMUNIKACYJNE	1/1	własność
Miasto Mosina	MOSINA	26/1	0,4265	TERENY KOMUNIKACYJNE	1/1	własność

Miasto Mosina	MOSINA	260	0,213 8	TERENY KOMUNIKACYJNE	1/1	własność
Miasto Mosina	MOSINA	2602	0,0774	TERENY KOMUNIKACYJNE	1/1	własność
Miasto Mosina	MOSINA	2608/1	0,0348	TERENY KOMUNIKACYJNE	1/1	własność
Miasto Mosina	MOSINA	261/1	0,1192	TERENY KOMUNIKACYJNE	1/1	własność
Miasto Mosina	MOSINA	261/2	0,1559	TERENY KOMUNIKACYJNE	1/1	własność
Miasto Mosina	MOSINA	2618/8	0,1803	TERENY KOMUNIKACYJNE	1/1	własność
Miasto Mosina	MOSINA	262/11	0,0447	TERENY KOMUNIKACYJNE	1/1	własność
Miasto Mosina	MOSINA	262/3	0,0489	TERENY KOMUNIKACYJNE	1/1	własność
Miasto Mosina	MOSINA	262/4	0,0372	TERENY KOMUNIKACYJNE	1/1	własność
Miasto Mosina	MOSINA	262/8	0,3903	TERENY KOMUNIKACYJNE	1/1	własność
Miasto Mosina	MOSINA	2622/27	0,3324	TERENY KOMUNIKACYJNE	1/1	własność
Miasto Mosina	MOSINA	2622/48	0,1570	TERENY KOMUNIKACYJNE	1/1	własność
Miasto Mosina	MOSINA	2622/53	0,2289	TERENY KOMUNIKACYJNE	1/1	własność
Miasto Mosina	MOSINA	2622/54	0,3956	TERENY KOMUNIKACYJNE	1/1	własność
Miasto Mosina	MOSINA	2622/6	0,2647	TERENY KOMUNIKACYJNE	1/1	własność
Miasto Mosina	MOSINA	2626/9	0,0012	TERENY KOMUNIKACYJNE	1/1	własność
Miasto Mosina	MOSINA	2627/5	0,0002	TERENY KOMUNIKACYJNE	1/1	własność
Miasto Mosina	MOSINA	2627/7	0,0015	TERENY KOMUNIKACYJNE	1/1	własność
Miasto Mosina	MOSINA	2629/3	0,0024	TERENY KOMUNIKACYJNE	1/1	własność
Miasto Mosina	MOSINA	263/1	0,5094	TERENY KOMUNIKACYJNE	1/1	własność
Miasto Mosina	MOSINA	263/10	0,2213	TERENY KOMUNIKACYJNE	1/1	własność
Miasto Mosina	MOSINA	2630/3	0,0023	TERENY KOMUNIKACYJNE	1/1	własność
Miasto Mosina	MOSINA	2631/9	0,0254	TERENY KOMUNIKACYJNE	1/1	własność
Miasto Mosina	MOSINA	2631/10	0,0070	TERENY KOMUNIKACYJNE	1/1	własność
Miasto Mosina	MOSINA	2631/7	0,0024	TERENY KOMUNIKACYJNE	1/1	własność

Miasto Mosina	MOSINA	2632/1	0,0015	TERENY KOMUNIKACYJNE	1/1	własność
Miasto Mosina	MOSINA	264/1	0,2032	TERENY KOMUNIKACYJNE	1/1	własność
Miasto Mosina	MOSINA	264/2	0,1296	TERENY KOMUNIKACYJNE	1/1	własność
Miasto Mosina	MOSINA	264/4	0,0374	TERENY KOMUNIKACYJNE	1/1	własność
Miasto Mosina	MOSINA	264/5	0,0207	TERENY KOMUNIKACYJNE	1/1	własność
Miasto Mosina	MOSINA	265	0,0080	TERENY KOMUNIKACYJNE	1/1	własność
Miasto Mosina	MOSINA	2651	0,3119	TERENY KOMUNIKACYJNE	1/1	własność
Miasto Mosina	MOSINA	266/1	0,0019	TERENY KOMUNIKACYJNE	1/1	własność
Miasto Mosina	MOSINA	266/12	0,0566	TERENY KOMUNIKACYJNE	1/1	własność
Miasto Mosina	MOSINA	266/2	0,3350	TERENY KOMUNIKACYJNE	1/1	własność
Miasto Mosina	MOSINA	266/8	0,1360	TERENY KOMUNIKACYJNE	1/1	własność
Miasto Mosina	MOSINA	2668	0,1746	TERENY KOMUNIKACYJNE	1/1	własność
Miasto Mosina	MOSINA	2675	0,1186	TERENY KOMUNIKACYJNE	1/1	własność
Miasto Mosina	MOSINA	2688/3	0,7198	TERENY KOMUNIKACYJNE	1/1	własność
Miasto Mosina	MOSINA	2689/16	0,0910	TERENY KOMUNIKACYJNE	1/1	własność
Miasto Mosina	MOSINA	269/12	0,077 6	TERENY KOMUNIKACYJNE	1/1	własność
Miasto Mosina	MOSINA	269/6	0,097 2	TERENY KOMUNIKACYJNE	1/1	własność
Miasto Mosina	MOSINA	2690/3	0,2854	TERENY KOMUNIKACYJNE	1/1	własność
Miasto Mosina	MOSINA	2690/6	0,0700	TERENY KOMUNIKACYJNE	1/1	własność
Miasto Mosina	MOSINA	2691/3	0,0486	TERENY KOMUNIKACYJNE	1/1	własność
Miasto Mosina	MOSINA	2695/30	0,0146	TERENY KOMUNIKACYJNE	1/1	własność
Miasto Mosina	MOSINA	2695/8	0,5929	TERENY KOMUNIKACYJNE	1/1	własność
Miasto Mosina	MOSINA	2696/11	0,0830	TERENY KOMUNIKACYJNE	1/1	własność
Miasto Mosina	MOSINA	2696/20	0,0845	TERENY KOMUNIKACYJNE	1/1	własność
Miasto Mosina	MOSINA	2696/29	0,0863	TERENY KOMUNIKACYJNE	1/1	własność

Miasto Mosina	MOSINA	2696/38	0,1351	TERENY KOMUNIKACYJNE	1/1	własność
Miasto Mosina	MOSINA	2698/10	0,0292	TERENY KOMUNIKACYJNE	1/1	własność
Miasto Mosina	MOSINA	2698/16	0,0616	TERENY KOMUNIKACYJNE	1/1	własność
Miasto Mosina	MOSINA	2698/4	0,0643	TERENY KOMUNIKACYJNE	1/1	własność
Miasto Mosina	MOSINA	2698/6	0,0358	TERENY KOMUNIKACYJNE	1/1	własność
Miasto Mosina	MOSINA	2698/8	0,0325	TERENY KOMUNIKACYJNE	1/1	własność
Miasto Mosina	MOSINA	2699/4	0,1029	TERENY KOMUNIKACYJNE	1/1	własność
Miasto Mosina	MOSINA	2699/7	0,0250	TERENY KOMUNIKACYJNE	1/1	własność
Miasto Mosina	MOSINA	2699/9	0,0224	TERENY KOMUNIKACYJNE	1/1	własność
Miasto Mosina	MOSINA	270/1	0,1081	TERENY KOMUNIKACYJNE	1/1	własność
Miasto Mosina	MOSINA	270/2	0,634 1	TERENY KOMUNIKACYJNE	1/1	własność
Miasto Mosina	MOSINA	2700/12	0,0077	TERENY KOMUNIKACYJNE	1/1	własność
Miasto Mosina	MOSINA	2700/19	0,0078	TERENY KOMUNIKACYJNE	1/1	własność
Miasto Mosina	MOSINA	2700/35	1,5149	TERENY KOMUNIKACYJNE	1/1	własność
Miasto Mosina	MOSINA	2700/40	0,0570	TERENY KOMUNIKACYJNE	1/1	własność
Miasto Mosina	MOSINA	2700/42	0,0134	TERENY KOMUNIKACYJNE	1/1	własność
Miasto Mosina	MOSINA	2700/5	0,0261	TERENY KOMUNIKACYJNE	1/1	własność
Miasto Mosina	MOSINA	2700/55	0,0049	TERENY KOMUNIKACYJNE	1/1	własność
Miasto Mosina	MOSINA	2700/57	0,0019	TERENY KOMUNIKACYJNE	1/1	własność
Miasto Mosina	MOSINA	2700/58	0,0081	TERENY KOMUNIKACYJNE	1/1	własność
Miasto Mosina	MOSINA	2700/60	0,0089	TERENY KOMUNIKACYJNE	1/1	własność
Miasto Mosina	MOSINA	2700/62	0,0079	TERENY KOMUNIKACYJNE	1/1	własność
Miasto Mosina	MOSINA	2700/64	0,0079	TERENY KOMUNIKACYJNE	1/1	własność
Miasto Mosina	MOSINA	2700/81	0,0079	TERENY KOMUNIKACYJNE	1/1	własność
Miasto Mosina	MOSINA	2701/13	0,0370	TERENY KOMUNIKACYJNE	1/1	własność

Miasto Mosina	MOSINA	2701/15	0,0163	TERENY KOMUNIKACYJNE	1/1	własność
Miasto Mosina	MOSINA	2701/16	0,2930	TERENY KOMUNIKACYJNE	1/1	własność
Miasto Mosina	MOSINA	2701/17	0,0303	TERENY KOMUNIKACYJNE	1/1	własność
Miasto Mosina	MOSINA	2703/1	0,2675	TERENY KOMUNIKACYJNE	1/1	własność
Miasto Mosina	MOSINA	2703/2	0,1111	TERENY KOMUNIKACYJNE	1/1	własność
Miasto Mosina	MOSINA	2704/29	0,2110	TERENY KOMUNIKACYJNE	1/1	własność
Miasto Mosina	MOSINA	2704/35	0,3664	TERENY KOMUNIKACYJNE	1/1	własność
Miasto Mosina	MOSINA	2712	0,7403	TERENY KOMUNIKACYJNE	1/1	własność
Miasto Mosina	MOSINA	2713/18	0,0051	TERENY KOMUNIKACYJNE	1/1	własność
Miasto Mosina	MOSINA	2713/2	0,5554	TERENY KOMUNIKACYJNE	1/1	własność
Miasto Mosina	MOSINA	2717/1	0,0173	TERENY KOMUNIKACYJNE	1/1	własność
Miasto Mosina	MOSINA	2717/10	0,0211	TERENY KOMUNIKACYJNE	1/1	własność
Miasto Mosina	MOSINA	2717/13	0,0280	TERENY KOMUNIKACYJNE	1/1	własność
Miasto Mosina	MOSINA	2717/16	0,0277	TERENY KOMUNIKACYJNE	1/1	własność
Miasto Mosina	MOSINA	2717/4	0,0215	TERENY KOMUNIKACYJNE	1/1	własność
Miasto Mosina	MOSINA	2719/23	0,8803	TERENY KOMUNIKACYJNE	1/1	własność
Miasto Mosina	MOSINA	2719/43	0,0313	TERENY KOMUNIKACYJNE	1/1	własność
Miasto Mosina	MOSINA	2719/44	0,0213	TERENY KOMUNIKACYJNE	1/1	własność
Miasto Mosina	MOSINA	2719/45	0,0354	TERENY KOMUNIKACYJNE	1/1	własność
Miasto Mosina	MOSINA	2719/57	0,0276	TERENY KOMUNIKACYJNE	1/1	własność
Miasto Mosina	MOSINA	2719/58	0,0183	TERENY KOMUNIKACYJNE	1/1	własność
Miasto Mosina	MOSINA	2719/59	0,0268	TERENY KOMUNIKACYJNE	1/1	własność
Miasto Mosina	MOSINA	2719/66	0,0705	TERENY KOMUNIKACYJNE	1/1	własność
Miasto Mosina	MOSINA	2719/74	0,0704	TERENY KOMUNIKACYJNE	1/1	własność
Miasto Mosina	MOSINA	2724/10 8	0,2533	TERENY KOMUNIKACYJNE	1/1	własność

Miasto Mosina	MOSINA	2724/10 9	0,2562	TERENY KOMUNIKACYJNE	1/1	własność
Miasto Mosina	MOSINA	2724/11 0	0,1595	TERENY KOMUNIKACYJNE	1/1	własność
Miasto Mosina	MOSINA	2724/11 1	0,0806	TERENY KOMUNIKACYJNE	1/1	własność
Miasto Mosina	MOSINA	2724/12 6	0,1723	TERENY KOMUNIKACYJNE	1/1	własność
Miasto Mosina	MOSINA	2724/12 7	0,0012	TERENY KOMUNIKACYJNE	1/1	własność
Miasto Mosina	MOSINA	2724/19	0,4290	TERENY KOMUNIKACYJNE	1/1	własność
Miasto Mosina	MOSINA	2724/46	0,4055	TERENY KOMUNIKACYJNE	1/1	własność
Miasto Mosina	MOSINA	2725	0,3852	TERENY KOMUNIKACYJNE	1/1	własność
Miasto Mosina	MOSINA	2728	0,0945	TERENY KOMUNIKACYJNE	1/1	własność
Miasto Mosina	MOSINA	2733	0,0090	TERENY KOMUNIKACYJNE	1/1	własność
Miasto Mosina	MOSINA	2740/4	0,0004	TERENY KOMUNIKACYJNE	1/1	własność
Miasto Mosina	MOSINA	2743	0,1827	TERENY KOMUNIKACYJNE	1/1	własność
Miasto Mosina	MOSINA	2756	0,2037	TERENY KOMUNIKACYJNE	1/1	własność
Miasto Mosina	MOSINA	2757/1	0,0919	TERENY KOMUNIKACYJNE	1/1	własność
Miasto Mosina	MOSINA	2758/14	0,2697	TERENY KOMUNIKACYJNE	1/1	własność
Miasto Mosina	MOSINA	2759/1	0,0169	TERENY KOMUNIKACYJNE	1/1	własność
Miasto Mosina	MOSINA	2759/7	0,0305	TERENY KOMUNIKACYJNE	1/1	własność
Miasto Mosina	MOSINA	2760/1	0,0194	TERENY KOMUNIKACYJNE	1/1	własność
Miasto Mosina	MOSINA	2763/1	0,0318	TERENY KOMUNIKACYJNE	1/1	własność
Miasto Mosina	MOSINA	2764/1	0,0470	TERENY KOMUNIKACYJNE	1/1	własność
Miasto Mosina	MOSINA	2764/2	1,3629	TERENY KOMUNIKACYJNE	1/1	własność
Miasto Mosina	MOSINA	2765/1	0,0374	TERENY KOMUNIKACYJNE	1/1	własność
Miasto Mosina	MOSINA	2766/1	0,1618	TERENY KOMUNIKACYJNE	1/1	własność
Miasto Mosina	MOSINA	2767/1	0,1367	TERENY KOMUNIKACYJNE	1/1	własność
Miasto Mosina	MOSINA	2767/11	0,0192	TERENY KOMUNIKACYJNE	1/1	własność

Miasto Mosina	MOSINA	2767/13	0,0208	TERENY KOMUNIKACYJNE	1/1	własność
Miasto Mosina	MOSINA	2767/15	0,0153	TERENY KOMUNIKACYJNE	1/1	własność
Miasto Mosina	MOSINA	2767/17	0,0201	TERENY KOMUNIKACYJNE	1/1	własność
Miasto Mosina	MOSINA	2767/3	0,0891	TERENY KOMUNIKACYJNE	1/1	własność
Miasto Mosina	MOSINA	2767/9	0,0248	TERENY KOMUNIKACYJNE	1/1	własność
Miasto Mosina	MOSINA	2768/3	0,1366	TERENY KOMUNIKACYJNE	1/1	własność
Miasto Mosina	MOSINA	2769/17	0,0143	TERENY KOMUNIKACYJNE	1/1	własność
Miasto Mosina	MOSINA	2769/18	0,0017	TERENY KOMUNIKACYJNE	1/1	własność
Miasto Mosina	MOSINA	2769/7	0,0620	TERENY KOMUNIKACYJNE	1/1	własność
Miasto Mosina	MOSINA	2770/11	0,0284	TERENY KOMUNIKACYJNE	1/1	własność
Miasto Mosina	MOSINA	2770/6	0,0554	TERENY KOMUNIKACYJNE	1/1	własność
Miasto Mosina	MOSINA	2771/14	0,0338	TERENY KOMUNIKACYJNE	1/1	własność
Miasto Mosina	MOSINA	2771/9	0,2642	TERENY KOMUNIKACYJNE	1/1	własność
Miasto Mosina	MOSINA	2772/11	0,0002	TERENY KOMUNIKACYJNE	1/1	własność
Miasto Mosina	MOSINA	2772/3	0,2004	TERENY KOMUNIKACYJNE	1/1	własność
Miasto Mosina	MOSINA	2772/8	0,0268	TERENY KOMUNIKACYJNE	1/1	własność
Miasto Mosina	MOSINA	2773/1	0,0680	TERENY KOMUNIKACYJNE	1/1	własność
Miasto Mosina	MOSINA	2773/17	0,0011	TERENY KOMUNIKACYJNE	1/1	własność
Miasto Mosina	MOSINA	2773/6	0,0659	TERENY KOMUNIKACYJNE	1/1	własność
Miasto Mosina	MOSINA	2773/9	0,1343	TERENY KOMUNIKACYJNE	1/1	własność
Miasto Mosina	MOSINA	2774/11	0,0004	TERENY KOMUNIKACYJNE	1/1	własność
Miasto Mosina	MOSINA	2774/5	0,0365	TERENY KOMUNIKACYJNE	1/1	własność
Miasto Mosina	MOSINA	2775/6	0,0847	TERENY KOMUNIKACYJNE	1/1	własność
Miasto Mosina	MOSINA	2778/12	0,0323	TERENY KOMUNIKACYJNE	1/1	własność
Miasto Mosina	MOSINA	2778/15	0,0526	TERENY KOMUNIKACYJNE	1/1	własność

Miasto Mosina	MOSINA	2778/16	0,0263	TERENY KOMUNIKACYJNE	1/1	własność
Miasto Mosina	MOSINA	2778/20	0,0345	TERENY KOMUNIKACYJNE	1/1	własność
Miasto Mosina	MOSINA	2778/3	0,0394	TERENY KOMUNIKACYJNE	1/1	własność
Miasto Mosina	MOSINA	2778/6	0,1013	TERENY KOMUNIKACYJNE	1/1	własność
Miasto Mosina	MOSINA	2778/8	0,0053	TERENY KOMUNIKACYJNE	1/1	własność
Miasto Mosina	MOSINA	2778/9	0,0511	TERENY KOMUNIKACYJNE	1/1	własność
Miasto Mosina	MOSINA	2779/1	0,2925	TERENY KOMUNIKACYJNE	1/1	własność
Miasto Mosina	MOSINA	2779/10	0,0077	TERENY KOMUNIKACYJNE	1/1	własność
Miasto Mosina	MOSINA	2779/12	0,1075	TERENY KOMUNIKACYJNE	1/1	własność
Miasto Mosina	MOSINA	2779/2	0,0040	TERENY KOMUNIKACYJNE	1/1	własność
Miasto Mosina	MOSINA	2780/1	0,1251	TERENY KOMUNIKACYJNE	1/1	własność
Miasto Mosina	MOSINA	2780/11	0,0013	TERENY KOMUNIKACYJNE	1/1	własność
Miasto Mosina	MOSINA	2780/6	0,2450	TERENY KOMUNIKACYJNE	1/1	własność
Miasto Mosina	MOSINA	2780/7	0,0733	TERENY KOMUNIKACYJNE	1/1	własność
Miasto Mosina	MOSINA	2781/1	0,0100	TERENY KOMUNIKACYJNE	1/1	własność
Miasto Mosina	MOSINA	2781/2	0,0081	TERENY KOMUNIKACYJNE	1/1	własność
Miasto Mosina	MOSINA	2781/8	0,0119	TERENY KOMUNIKACYJNE	1/1	własność
Miasto Mosina	MOSINA	2781/9	0,0626	TERENY KOMUNIKACYJNE	1/1	własność
Miasto Mosina	MOSINA	2783/1	0,0459	TERENY KOMUNIKACYJNE	1/1	własność
Miasto Mosina	MOSINA	2783/2	0,0017	TERENY KOMUNIKACYJNE	1/1	własność
Miasto Mosina	MOSINA	2785	0,5805	TERENY KOMUNIKACYJNE	1/1	własność
Miasto Mosina	MOSINA	2786	0,6823	TERENY KOMUNIKACYJNE	1/1	własność
Miasto Mosina	MOSINA	280/8	0,1022	TERENY KOMUNIKACYJNE	1/1	własność
Miasto Mosina	MOSINA	2809/2	0,0111	TERENY KOMUNIKACYJNE	1/1	własność
Miasto Mosina	MOSINA	282/1	0,0372	TERENY KOMUNIKACYJNE	1/1	własność

Miasto Mosina	MOSINA	282/2	0,2679	TERENY KOMUNIKACYJNE	1/1	własność
Miasto Mosina	MOSINA	282/6	0,0155	TERENY KOMUNIKACYJNE	1/1	własność
Miasto Mosina	MOSINA	282/8	0,0345	TERENY KOMUNIKACYJNE	1/1	własność
Miasto Mosina	MOSINA	282/9	0,0173	TERENY KOMUNIKACYJNE	1/1	własność
Miasto Mosina	MOSINA	2828/1	0,0150	TERENY KOMUNIKACYJNE	1/1	własność
Miasto Mosina	MOSINA	2860/2	0,4272	TERENY KOMUNIKACYJNE	1/1	własność
Miasto Mosina	MOSINA	2861/1	0,1042	TERENY KOMUNIKACYJNE	1/1	własność
Miasto Mosina	MOSINA	2862	0,1595	TERENY KOMUNIKACYJNE	1/1	własność
Miasto Mosina	MOSINA	2863/2	0,0491	TERENY KOMUNIKACYJNE	1/1	własność
Miasto Mosina	MOSINA	2865	0,0970	TERENY KOMUNIKACYJNE	1/1	własność
Miasto Mosina	MOSINA	288/1	0,059 8	TERENY KOMUNIKACYJNE	1/1	własność
Miasto Mosina	MOSINA	288/2	0,002 2	TERENY KOMUNIKACYJNE	1/1	własność
Miasto Mosina	MOSINA	2880	0,0121	TERENY KOMUNIKACYJNE	1/1	własność
Miasto Mosina	MOSINA	2881	0,1512	TERENY KOMUNIKACYJNE	1/1	własność
Miasto Mosina	MOSINA	2884	0,1747	TERENY KOMUNIKACYJNE	1/1	własność
Miasto Mosina	MOSINA	289/2	0,017 0	TERENY KOMUNIKACYJNE	1/1	własność
Miasto Mosina	MOSINA	289/5	0,005 6	TERENY KOMUNIKACYJNE	1/1	własność
Miasto Mosina	MOSINA	2893	0,0319	TERENY KOMUNIKACYJNE	1/1	własność
Miasto Mosina	MOSINA	290/1	0,003 2	TERENY KOMUNIKACYJNE	1/1	własność
Miasto Mosina	MOSINA	2903	0,0738	TERENY KOMUNIKACYJNE	1/1	własność
Miasto Mosina	MOSINA	2904	0,1901	TERENY KOMUNIKACYJNE	1/1	własność
Miasto Mosina	MOSINA	2905	0,0840	TERENY KOMUNIKACYJNE	1/1	własność
Miasto Mosina	MOSINA	2906	0,0192	TERENY KOMUNIKACYJNE	1/1	własność
Miasto Mosina	MOSINA	291/1	0,002 7	TERENY KOMUNIKACYJNE	1/1	własność
Miasto Mosina	MOSINA	2915	0,0013	TERENY KOMUNIKACYJNE	1/1	własność

Miasto Mosina	MOSINA	292/1	0,002 7	TERENY KOMUNIKACYJNE	1/1	własność
Miasto Mosina	MOSINA	2923	0,0716	TERENY KOMUNIKACYJNE	1/1	własność
Miasto Mosina	MOSINA	293/1	0,006 0	TERENY KOMUNIKACYJNE	1/1	własność
Miasto Mosina	MOSINA	294/1	0,001 7	TERENY KOMUNIKACYJNE	1/1	własność
Miasto Mosina	MOSINA	2943	0,1135	TERENY KOMUNIKACYJNE	1/1	własność
Miasto Mosina	MOSINA	295/1	0,001 7	TERENY KOMUNIKACYJNE	1/1	własność
Miasto Mosina	MOSINA	296/1	0,001 8	TERENY KOMUNIKACYJNE	1/1	własność
Miasto Mosina	MOSINA	2960	0,0536	TERENY KOMUNIKACYJNE	1/1	własność
Miasto Mosina	MOSINA	2962	0,3604	TERENY KOMUNIKACYJNE	1/1	własność
Miasto Mosina	MOSINA	2969	0,0781	TERENY KOMUNIKACYJNE	1/1	własność
Miasto Mosina	MOSINA	297/1	0,002 2	TERENY KOMUNIKACYJNE	1/1	własność
Miasto Mosina	MOSINA	298/1	0,002 4	TERENY KOMUNIKACYJNE	1/1	własność
Miasto Mosina	MOSINA	2982	0,0065	TERENY KOMUNIKACYJNE	1/1	własność
Miasto Mosina	MOSINA	f	0,002 3	TERENY KOMUNIKACYJNE	1/1	własność
Miasto Mosina	MOSINA	2994/3	0,0282	TERENY KOMUNIKACYJNE	1/1	własność
Miasto Mosina	MOSINA	2995	0,2400	TERENY KOMUNIKACYJNE	1/1	własność
Miasto Mosina	MOSINA	3/3	0,0141	TERENY KOMUNIKACYJNE	1/1	własność
Miasto Mosina	MOSINA	300/1	0,002 4	TERENY KOMUNIKACYJNE	1/1	własność
Miasto Mosina	MOSINA	301/1	0,000 4	TERENY KOMUNIKACYJNE	1/1	własność
Miasto Mosina	MOSINA	3016/3	0,1302	TERENY KOMUNIKACYJNE	1/1	własność
Miasto Mosina	MOSINA	302/11	0,001 9	TERENY KOMUNIKACYJNE	1/1	własność
Miasto Mosina	MOSINA	302/7	0,003 6	TERENY KOMUNIKACYJNE	1/1	własność
Miasto Mosina	MOSINA	302/9	0,003 8	TERENY KOMUNIKACYJNE	1/1	własność
Miasto Mosina	MOSINA	3029	0,1875	TERENY KOMUNIKACYJNE	1/1	własność
Miasto Mosina	MOSINA	303/1	0,001 5	TERENY KOMUNIKACYJNE	1/1	własność

Miasto Mosina	MOSINA	304/5	0,002 5	TERENY KOMUNIKACYJNE	1/1	własność
Miasto Mosina	MOSINA	304/7	0,001 9	TERENY KOMUNIKACYJNE	1/1	własność
Miasto Mosina	MOSINA	3055	0,1153	TERENY KOMUNIKACYJNE	1/1	własność
Miasto Mosina	MOSINA	3066/2	0,6296	TERENY KOMUNIKACYJNE	1/1	własność
Miasto Mosina	MOSINA	3066/3	0,0002	TERENY KOMUNIKACYJNE	1/1	własność
Miasto Mosina	MOSINA	3067	0,0029	TERENY KOMUNIKACYJNE	1/1	własność
Miasto Mosina	MOSINA	3068	0,0074	TERENY KOMUNIKACYJNE	1/1	własność
Miasto Mosina	MOSINA	3078/23	0,0024	TERENY KOMUNIKACYJNE	1/1	własność
Miasto Mosina	MOSINA	3078/29	0,1489	TERENY KOMUNIKACYJNE	1/1	własność
Miasto Mosina	MOSINA	3079/3	0,1364	TERENY KOMUNIKACYJNE	1/1	własność
Miasto Mosina	MOSINA	3086	0,0110	TERENY KOMUNIKACYJNE	1/1	własność
Miasto Mosina	MOSINA	3090	0,0743	TERENY KOMUNIKACYJNE	1/1	własność
Miasto Mosina	MOSINA	3100	0,0069	TERENY KOMUNIKACYJNE	1/1	własność
Miasto Mosina	MOSINA	3106	0,0265	TERENY KOMUNIKACYJNE	1/1	własność
Miasto Mosina	MOSINA	3108	0,0933	TERENY KOMUNIKACYJNE	1/1	własność
Miasto Mosina	MOSINA	311	0,112 0	TERENY KOMUNIKACYJNE	1/1	własność
Miasto Mosina	MOSINA	3128	0,1017	TERENY KOMUNIKACYJNE	1/1	własność
Miasto Mosina	MOSINA	3133/1	0,0066	TERENY KOMUNIKACYJNE	1/1	własność
Miasto Mosina	MOSINA	3148	0,0406	TERENY KOMUNIKACYJNE	1/1	własność
Miasto Mosina	MOSINA	3152	0,0114	TERENY KOMUNIKACYJNE	1/1	własność
Miasto Mosina	MOSINA	3153	0,0621	TERENY KOMUNIKACYJNE	1/1	własność
Miasto Mosina	MOSINA	3155	0,0107	TERENY KOMUNIKACYJNE	1/1	własność
Miasto Mosina	MOSINA	3158	0,0540	TERENY KOMUNIKACYJNE	1/1	własność
Miasto Mosina	MOSINA	3193/1	0,0213	TERENY KOMUNIKACYJNE	1/1	własność
Miasto Mosina	MOSINA	3193/2	0,0111	TERENY KOMUNIKACYJNE	1/1	własność

Miasto Mosina	MOSINA	3193/3	0,0318	TERENY KOMUNIKACYJNE	1/1	własność
Miasto Mosina	MOSINA	3193/4	0,1116	TERENY KOMUNIKACYJNE	1/1	własność
Miasto Mosina	MOSINA	3193/5	0,0009	TERENY KOMUNIKACYJNE	1/1	własność
Miasto Mosina	MOSINA	321/1	0,0060	TERENY KOMUNIKACYJNE	1/1	własność
Miasto Mosina	MOSINA	322/1	0,015 0	TERENY KOMUNIKACYJNE	1/1	własność
Miasto Mosina	MOSINA	323/1	0,003 0	TERENY KOMUNIKACYJNE	1/1	własność
Miasto Mosina	MOSINA	324/1	0,003 0	TERENY KOMUNIKACYJNE	1/1	własność
Miasto Mosina	MOSINA	325/1	0,0140	TERENY KOMUNIKACYJNE	1/1	własność
Miasto Mosina	MOSINA	325/3	0,0917	TERENY KOMUNIKACYJNE	1/1	własność
Miasto Mosina	MOSINA	3253	0,0134	TERENY KOMUNIKACYJNE	1/1	własność
Miasto Mosina	MOSINA	326/1	0,0346	TERENY KOMUNIKACYJNE	1/1	własność
Miasto Mosina	MOSINA	326/8	0,0688	TERENY KOMUNIKACYJNE	1/1	własność
Miasto Mosina	MOSINA	3266	0,8686	TERENY KOMUNIKACYJNE	1/1	własność
Miasto Mosina	MOSINA	327/1	0,0300	TERENY KOMUNIKACYJNE	1/1	własność
Miasto Mosina	MOSINA	327/8	0,0531	TERENY KOMUNIKACYJNE	1/1	własność
Miasto Mosina	MOSINA	328/1	0,0079	TERENY KOMUNIKACYJNE	1/1	własność
Miasto Mosina	MOSINA	328/4	0,0141	TERENY KOMUNIKACYJNE	1/1	własność
Miasto Mosina	MOSINA	3283/4	0,0227	TERENY KOMUNIKACYJNE	1/1	własność
Miasto Mosina	MOSINA	3283/5	0,0072	TERENY KOMUNIKACYJNE	1/1	własność
Miasto Mosina	MOSINA	329/1	0,0128	TERENY KOMUNIKACYJNE	1/1	własność
Miasto Mosina	MOSINA	329/3	0,0223	TERENY KOMUNIKACYJNE	1/1	własność
Miasto Mosina	MOSINA	330/1	0,351 3	TERENY KOMUNIKACYJNE	1/1	własność
Miasto Mosina	MOSINA	330/2	0,1048	TERENY KOMUNIKACYJNE	1/1	własność
Miasto Mosina	MOSINA	3301/2	0,4302	TERENY KOMUNIKACYJNE	1/1	własność
Miasto Mosina	MOSINA	331/1	0,0267	TERENY KOMUNIKACYJNE	1/1	własność

Miasto Mosina	MOSINA	331/2	0,0579	TERENY KOMUNIKACYJNE	1/1	własność
Miasto Mosina	MOSINA	332/13	0,0624	TERENY KOMUNIKACYJNE	1/1	własność
Miasto Mosina	MOSINA	333/2	0,006 8	TERENY KOMUNIKACYJNE	1/1	własność
Miasto Mosina	MOSINA	335/4	0,010 2	TERENY KOMUNIKACYJNE	1/1	własność
Miasto Mosina	MOSINA	335/6	0,008 2	TERENY KOMUNIKACYJNE	1/1	własność
Miasto Mosina	MOSINA	336/3	0,004 7	TERENY KOMUNIKACYJNE	1/1	własność
Miasto Mosina	MOSINA	337/3	0,004 5	TERENY KOMUNIKACYJNE	1/1	własność
Miasto Mosina	MOSINA	338/2	0,002 4	TERENY KOMUNIKACYJNE	1/1	własność
Miasto Mosina	MOSINA	339/2	0,002 4	TERENY KOMUNIKACYJNE	1/1	własność
Miasto Mosina	MOSINA	34/20	0,0370	TERENY KOMUNIKACYJNE	1/1	własność
Miasto Mosina	MOSINA	34/21	0,0064	TERENY KOMUNIKACYJNE	1/1	własność
Miasto Mosina	MOSINA	34/28	0,1475	TERENY KOMUNIKACYJNE	1/1	własność
Miasto Mosina	MOSINA	34/29	0,1388	TERENY KOMUNIKACYJNE	1/1	własność
Miasto Mosina	MOSINA	340/2	0,004 7	TERENY KOMUNIKACYJNE	1/1	własność
Miasto Mosina	MOSINA	341/2	0,002 3	TERENY KOMUNIKACYJNE	1/1	własność
Miasto Mosina	MOSINA	342/1	0,002 2	TERENY KOMUNIKACYJNE	1/1	własność
Miasto Mosina	MOSINA	343/2	0,002 2	TERENY KOMUNIKACYJNE	1/1	własność
Miasto Mosina	MOSINA	344/6	0,002 4	TERENY KOMUNIKACYJNE	1/1	własność
Miasto Mosina	MOSINA	344/7	0,003 4	TERENY KOMUNIKACYJNE	1/1	własność
Miasto Mosina	MOSINA	345/1	0,001 8	TERENY KOMUNIKACYJNE	1/1	własność
Miasto Mosina	MOSINA	346/2	0,001 8	TERENY KOMUNIKACYJNE	1/1	własność
Miasto Mosina	MOSINA	347/2	0,001 7	TERENY KOMUNIKACYJNE	1/1	własność
Miasto Mosina	MOSINA	348/2	0,001 7	TERENY KOMUNIKACYJNE	1/1	własność
Miasto Mosina	MOSINA	350/3	0,001 6	TERENY KOMUNIKACYJNE	1/1	własność
Miasto Mosina	MOSINA	351/4	0,001 6	TERENY KOMUNIKACYJNE	1/1	własność

Miasto Mosina	MOSINA	352/3	0,001 4	TERENY KOMUNIKACYJNE	1/1	własność
Miasto Mosina	MOSINA	354/7	0,016 4	TERENY KOMUNIKACYJNE	1/1	własność
Miasto Mosina	MOSINA	355/3	0,001 7	TERENY KOMUNIKACYJNE	1/1	własność
Miasto Mosina	MOSINA	356/5	0,004 0	TERENY KOMUNIKACYJNE	1/1	własność
Miasto Mosina	MOSINA	357/3	0,000 8	TERENY KOMUNIKACYJNE	1/1	własność
Miasto Mosina	MOSINA	360/5	0,009 8	TERENY KOMUNIKACYJNE	1/1	własność
Miasto Mosina	MOSINA	360/7	0,001 2	TERENY KOMUNIKACYJNE	1/1	własność
Miasto Mosina	MOSINA	362/2	0,003 1	TERENY KOMUNIKACYJNE	1/1	własność
Miasto Mosina	MOSINA	363/1	0,003 8	TERENY KOMUNIKACYJNE	1/1	własność
Miasto Mosina	MOSINA	364/1	0,004 4	TERENY KOMUNIKACYJNE	1/1	własność
Miasto Mosina	MOSINA	365	0,064 0	TERENY KOMUNIKACYJNE	1/1	własność
Miasto Mosina	MOSINA	366/1	0,003 1	TERENY KOMUNIKACYJNE	1/1	własność
Miasto Mosina	MOSINA	367/1	0,002 8	TERENY KOMUNIKACYJNE	1/1	własność
Miasto Mosina	MOSINA	368/3	0,016 0	TERENY KOMUNIKACYJNE	1/1	własność
Miasto Mosina	MOSINA	368/7	0,000 8	TERENY KOMUNIKACYJNE	1/1	własność
Miasto Mosina	MOSINA	369	0,016 0	TERENY KOMUNIKACYJNE	1/1	własność
Miasto Mosina	MOSINA	394	0,0159	TERENY KOMUNIKACYJNE	1/1	własność
Miasto Mosina	MOSINA	395	0,0952	TERENY KOMUNIKACYJNE	1/1	własność
Miasto Mosina	MOSINA	396	0,0420	TERENY KOMUNIKACYJNE	1/1	własność
Miasto Mosina	MOSINA	397	0,2100	TERENY KOMUNIKACYJNE	1/1	własność
Miasto Mosina	MOSINA	417	0,1461	TERENY KOMUNIKACYJNE	1/1	własność
Miasto Mosina	MOSINA	418	0,1203	TERENY KOMUNIKACYJNE	1/1	własność
Miasto Mosina	MOSINA	42/17	0,0126	TERENY KOMUNIKACYJNE	1/1	własność
Miasto Mosina	MOSINA	42/18	0,1334	TERENY KOMUNIKACYJNE	1/1	własność
Miasto Mosina	MOSINA	42/23	0,0582	TERENY KOMUNIKACYJNE	1/1	własność

Miasto Mosina	MOSINA	42/37	0,0424	TERENY KOMUNIKACYJNE	1/1	własność
Miasto Mosina	MOSINA	42/4	0,0510	TERENY KOMUNIKACYJNE	1/1	własność
Miasto Mosina	MOSINA	42/42	0,0765	TERENY KOMUNIKACYJNE	1/1	własność
Miasto Mosina	MOSINA	42/6	0,3353	TERENY KOMUNIKACYJNE	1/1	własność
Miasto Mosina	MOSINA	42/7	0,6448	TERENY KOMUNIKACYJNE	1/1	własność
Miasto Mosina	MOSINA	443/1	0,0004	TERENY KOMUNIKACYJNE	1/1	własność
Miasto Mosina	MOSINA	444/1	0,323 0	TERENY KOMUNIKACYJNE	1/1	własność
Miasto Mosina	MOSINA	444/2	0,2523	TERENY KOMUNIKACYJNE	1/1	własność
Miasto Mosina	MOSINA	459	0,093 0	TERENY KOMUNIKACYJNE	1/1	własność
Miasto Mosina	MOSINA	486/7	0,000 6	TERENY KOMUNIKACYJNE	1/1	własność
Miasto Mosina	MOSINA	487/1	0,1076	TERENY KOMUNIKACYJNE	1/1	własność
Miasto Mosina	MOSINA	487/2	0,044 3	TERENY KOMUNIKACYJNE	1/1	własność
Miasto Mosina	MOSINA	488/1	0,0380	TERENY KOMUNIKACYJNE	1/1	własność
Miasto Mosina	MOSINA	495	0,059 0	TERENY KOMUNIKACYJNE	1/1	własność
Miasto Mosina	MOSINA	5	0,0830	TERENY KOMUNIKACYJNE	1/1	własność
Miasto Mosina	MOSINA	508	0,079 1	TERENY KOMUNIKACYJNE	1/1	własność
Miasto Mosina	MOSINA	509/4	0,0973	TERENY KOMUNIKACYJNE	1/1	własność
Miasto Mosina	MOSINA	510/3	0,008 9	TERENY KOMUNIKACYJNE	1/1	własność
Miasto Mosina	MOSINA	510/8	0,0040	TERENY KOMUNIKACYJNE	1/1	własność
Miasto Mosina	MOSINA	510/9	0,0024	TERENY KOMUNIKACYJNE	1/1	własność
Miasto Mosina	MOSINA	511/3	0,051 1	TERENY KOMUNIKACYJNE	1/1	własność
Miasto Mosina	MOSINA	511/5	0,031 5	TERENY KOMUNIKACYJNE	1/1	własność
Miasto Mosina	MOSINA	512/2	0,0085	TERENY KOMUNIKACYJNE	1/1	własność
Miasto Mosina	MOSINA	512/4	0,1233	TERENY KOMUNIKACYJNE	1/1	własność
Miasto Mosina	MOSINA	512/6	0,0187	TERENY KOMUNIKACYJNE	1/1	własność

Miasto Mosina	MOSINA	513/1	0,1203	TERENY KOMUNIKACYJNE	1/1	własność
Miasto Mosina	MOSINA	513/2	0,067 7	TERENY KOMUNIKACYJNE	1/1	własność
Miasto Mosina	MOSINA	514/14	0,2451	TERENY KOMUNIKACYJNE	1/1	własność
Miasto Mosina	MOSINA	515/1	0,2698	TERENY KOMUNIKACYJNE	1/1	własność
Miasto Mosina	MOSINA	516/1	0,0033	TERENY KOMUNIKACYJNE	1/1	własność
Miasto Mosina	MOSINA	516/10	0,0200	TERENY KOMUNIKACYJNE	1/1	własność
Miasto Mosina	MOSINA	516/3	0,0127	TERENY KOMUNIKACYJNE	1/1	własność
Miasto Mosina	MOSINA	516/5	0,0067	TERENY KOMUNIKACYJNE	1/1	własność
Miasto Mosina	MOSINA	516/7	0,0171	TERENY KOMUNIKACYJNE	1/1	własność
Miasto Mosina	MOSINA	517/1	0,0033	TERENY KOMUNIKACYJNE	1/1	własność
Miasto Mosina	MOSINA	517/3	0,0100	TERENY KOMUNIKACYJNE	1/1	własność
Miasto Mosina	MOSINA	517/5	0,0062	TERENY KOMUNIKACYJNE	1/1	własność
Miasto Mosina	MOSINA	517/7	0,0137	TERENY KOMUNIKACYJNE	1/1	własność
Miasto Mosina	MOSINA	518/1	0,0239	TERENY KOMUNIKACYJNE	1/1	własność
Miasto Mosina	MOSINA	518/12	0,1676	TERENY KOMUNIKACYJNE	1/1	własność
Miasto Mosina	MOSINA	518/4	0,0240	TERENY KOMUNIKACYJNE	1/1	własność
Miasto Mosina	MOSINA	518/6	0,0102	TERENY KOMUNIKACYJNE	1/1	własność
Miasto Mosina	MOSINA	518/7	0,0312	TERENY KOMUNIKACYJNE	1/1	własność
Miasto Mosina	MOSINA	519/1	0,0062	TERENY KOMUNIKACYJNE	1/1	własność
Miasto Mosina	MOSINA	519/3	0,0041	TERENY KOMUNIKACYJNE	1/1	własność
Miasto Mosina	MOSINA	519/7	0,1652	TERENY KOMUNIKACYJNE	1/1	własność
Miasto Mosina	MOSINA	520/1	0,0050	TERENY KOMUNIKACYJNE	1/1	własność
Miasto Mosina	MOSINA	520/14	0,0150	TERENY KOMUNIKACYJNE	1/1	własność
Miasto Mosina	MOSINA	520/16	0,0031	TERENY KOMUNIKACYJNE	1/1	własność
Miasto Mosina	MOSINA	520/3	0,0042	TERENY KOMUNIKACYJNE	1/1	własność

Miasto Mosina	MOSINA	520/7	0,0123	TERENY KOMUNIKACYJNE	1/1	własność
Miasto Mosina	MOSINA	521/16	0,0087	TERENY KOMUNIKACYJNE	1/1	własność
Miasto Mosina	MOSINA	521/22	0,0107	TERENY KOMUNIKACYJNE	1/1	własność
Miasto Mosina	MOSINA	521/23	0,0113	TERENY KOMUNIKACYJNE	1/1	własność
Miasto Mosina	MOSINA	521/8	0,0226	TERENY KOMUNIKACYJNE	1/1	własność
Miasto Mosina	MOSINA	523/10	0,1254	TERENY KOMUNIKACYJNE	1/1	własność
Miasto Mosina	MOSINA	523/4	0,0108	TERENY KOMUNIKACYJNE	1/1	własność
Miasto Mosina	MOSINA	525	0,1769	TERENY KOMUNIKACYJNE	1/1	własność
Miasto Mosina	MOSINA	526/3	0,0104	TERENY KOMUNIKACYJNE	1/1	własność
Miasto Mosina	MOSINA	532	0,0162	TERENY KOMUNIKACYJNE	1/1	własność
Miasto Mosina	MOSINA	537/1	0,0060	TERENY KOMUNIKACYJNE	1/1	własność
Miasto Mosina	MOSINA	537/2	0,1470	TERENY KOMUNIKACYJNE	1/1	własność
Miasto Mosina	MOSINA	540	0,114 1	TERENY KOMUNIKACYJNE	1/1	własność
Miasto Mosina	MOSINA	541/11	0,016 3	TERENY KOMUNIKACYJNE	1/1	własność
Miasto Mosina	MOSINA	541/12	0,020 2	TERENY KOMUNIKACYJNE	1/1	własność
Miasto Mosina	MOSINA	541/30	0,090 4	TERENY KOMUNIKACYJNE	1/1	własność
Miasto Mosina	MOSINA	541/31	0,025 4	TERENY KOMUNIKACYJNE	1/1	własność
Miasto Mosina	MOSINA	541/32	0,106 1	TERENY KOMUNIKACYJNE	1/1	własność
Miasto Mosina	MOSINA	541/36	0,220 7	TERENY KOMUNIKACYJNE	1/1	własność
Miasto Mosina	MOSINA	541/4	0,023 2	TERENY KOMUNIKACYJNE	1/1	własność
Miasto Mosina	MOSINA	543/3	0,024 6	TERENY KOMUNIKACYJNE	1/1	własność
Miasto Mosina	MOSINA	544	0,084 7	TERENY KOMUNIKACYJNE	1/1	własność
Miasto Mosina	MOSINA	545	0,042 6	TERENY KOMUNIKACYJNE	1/1	własność
Miasto Mosina	MOSINA	569/1	0,002 0	TERENY KOMUNIKACYJNE	1/1	własność
Miasto Mosina	MOSINA	575	0,055 0	TERENY KOMUNIKACYJNE	1/1	własność

Miasto Mosina	MOSINA	576	0,047 8	TERENY KOMUNIKACYJNE	1/1	własność
Miasto Mosina	MOSINA	577	0,018 0	TERENY KOMUNIKACYJNE	1/1	własność
Miasto Mosina	MOSINA	585/1	0,003 0	TERENY KOMUNIKACYJNE	1/1	własność
Miasto Mosina	MOSINA	587/1	0,001 9	TERENY KOMUNIKACYJNE	1/1	własność
Miasto Mosina	MOSINA	591	0,031 9	TERENY KOMUNIKACYJNE	1/1	własność
Miasto Mosina	MOSINA	592	0,035 2	TERENY KOMUNIKACYJNE	1/1	własność
Miasto Mosina	MOSINA	593	0,057 0	TERENY KOMUNIKACYJNE	1/1	własność
Miasto Mosina	MOSINA	599/3	0,139 1	TERENY KOMUNIKACYJNE	1/1	własność
Miasto Mosina	MOSINA	603/1	0,0144	TERENY KOMUNIKACYJNE	1/1	własność
Miasto Mosina	MOSINA	607	0,084 0	TERENY KOMUNIKACYJNE	1/1	własność
Miasto Mosina	MOSINA	610/1	0,347 4	TERENY KOMUNIKACYJNE	1/1	własność
Miasto Mosina	MOSINA	612/3	0,000 2	TERENY KOMUNIKACYJNE	1/1	własność
Miasto Mosina	MOSINA	622/1	0,001 2	TERENY KOMUNIKACYJNE	1/1	własność
Miasto Mosina	MOSINA	624/1	0,0131	TERENY KOMUNIKACYJNE	1/1	własność
Miasto Mosina	MOSINA	627/28	0,0003	TERENY KOMUNIKACYJNE	1/1	własność
Miasto Mosina	MOSINA	627/30	0,0002	TERENY KOMUNIKACYJNE	1/1	własność
Miasto Mosina	MOSINA	627/7	0,0842	TERENY KOMUNIKACYJNE	1/1	własność
Miasto Mosina	MOSINA	629/12	0,0012	TERENY KOMUNIKACYJNE	1/1	własność
Miasto Mosina	MOSINA	648/4	0,0575	TERENY KOMUNIKACYJNE	1/1	własność
Miasto Mosina	MOSINA	655	0,0974	TERENY KOMUNIKACYJNE	1/1	własność
Miasto Mosina	MOSINA	656	0,0370	TERENY KOMUNIKACYJNE	1/1	własność
Miasto Mosina	MOSINA	657	0,0369	TERENY KOMUNIKACYJNE	1/1	własność
Miasto Mosina	MOSINA	673/1	0,0652	TERENY KOMUNIKACYJNE	1/1	własność
Miasto Mosina	MOSINA	678/1	0,4538	TERENY KOMUNIKACYJNE	1/1	własność
Miasto Mosina	MOSINA	684/1	0,0536	TERENY KOMUNIKACYJNE	1/1	własność

Miasto Mosina	MOSINA	684/4	0,0111	TERENY KOMUNIKACYJNE	1/1	własność
Miasto Mosina	MOSINA	689	0,0190	TERENY KOMUNIKACYJNE	1/1	własność
Miasto Mosina	MOSINA	690	0,0190	TERENY KOMUNIKACYJNE	1/1	własność
Miasto Mosina	MOSINA	691	0,0160	TERENY KOMUNIKACYJNE	1/1	własność
Miasto Mosina	MOSINA	719/1	0,0194	TERENY KOMUNIKACYJNE	1/1	własność
Miasto Mosina	MOSINA	721/1	0,0723	TERENY KOMUNIKACYJNE	1/1	własność
Miasto Mosina	MOSINA	729	0,3980	TERENY KOMUNIKACYJNE	1/1	własność
Miasto Mosina	MOSINA	736/1	0,2426	TERENY KOMUNIKACYJNE	1/1	własność
Miasto Mosina	MOSINA	737	0,0602	TERENY KOMUNIKACYJNE	1/1	własność
Miasto Mosina	MOSINA	738/1	0,0446	TERENY KOMUNIKACYJNE	1/1	własność
Miasto Mosina	MOSINA	738/10	0,1131	TERENY KOMUNIKACYJNE	1/1	własność
Miasto Mosina	MOSINA	738/6	0,0208	TERENY KOMUNIKACYJNE	1/1	własność
Miasto Mosina	MOSINA	738/8	0,5228	TERENY KOMUNIKACYJNE	1/1	własność
Miasto Mosina	MOSINA	754/1	0,0015	TERENY KOMUNIKACYJNE	1/1	własność
Miasto Mosina	MOSINA	761/4	0,0054	TERENY KOMUNIKACYJNE	1/1	własność
Miasto Mosina	MOSINA	762	0,0080	TERENY KOMUNIKACYJNE	1/1	własność
Miasto Mosina	MOSINA	763/2	0,0582	TERENY KOMUNIKACYJNE	1/1	własność
Miasto Mosina	MOSINA	764/4	0,0082	TERENY KOMUNIKACYJNE	1/1	własność
Miasto Mosina	MOSINA	764/9	0,0908	TERENY KOMUNIKACYJNE	1/1	własność
Miasto Mosina	MOSINA	765	0,0170	TERENY KOMUNIKACYJNE	1/1	własność
Miasto Mosina	MOSINA	778/1	0,0128	TERENY KOMUNIKACYJNE	1/1	własność
Miasto Mosina	MOSINA	779/1	0,0197	TERENY KOMUNIKACYJNE	1/1	własność
Miasto Mosina	MOSINA	780/14	0,0105	TERENY KOMUNIKACYJNE	1/1	własność
Miasto Mosina	MOSINA	780/17	0,0105	TERENY KOMUNIKACYJNE	1/1	własność
Miasto Mosina	MOSINA	780/6	0,0422	TERENY KOMUNIKACYJNE	1/1	własność

Miasto Mosina	MOSINA	795	0,0110	TERENY KOMUNIKACYJNE	1/1	własność
Miasto Mosina	MOSINA	798	0,0034	TERENY KOMUNIKACYJNE	1/1	własność
Miasto Mosina	MOSINA	799	0,0032	TERENY KOMUNIKACYJNE	1/1	własność
Miasto Mosina	MOSINA	800	0,0058	TERENY KOMUNIKACYJNE	1/1	własność
Miasto Mosina	MOSINA	801/1	0,3667	TERENY KOMUNIKACYJNE	1/1	własność
Miasto Mosina	MOSINA	809/1	0,0684	TERENY KOMUNIKACYJNE	1/1	własność
Miasto Mosina	MOSINA	809/2	0,0070	TERENY KOMUNIKACYJNE	1/1	własność
Miasto Mosina	MOSINA	832/1	0,100 4	TERENY KOMUNIKACYJNE	1/1	własność
Miasto Mosina	MOSINA	832/2	0,0560	TERENY KOMUNIKACYJNE	1/1	własność
Miasto Mosina	MOSINA	833/9	0,0056	TERENY KOMUNIKACYJNE	1/1	własność
Miasto Mosina	MOSINA	836/10	0,0494	TERENY KOMUNIKACYJNE	1/1	własność
Miasto Mosina	MOSINA	837/3	0,3440	TERENY KOMUNIKACYJNE	1/1	własność
Miasto Mosina	MOSINA	852/1	0,0028	TERENY KOMUNIKACYJNE	1/1	własność
Miasto Mosina	MOSINA	863/10	0,0086	TERENY KOMUNIKACYJNE	1/1	własność
Miasto Mosina	MOSINA	863/14	1,5625	TERENY KOMUNIKACYJNE	1/1	własność
Miasto Mosina	MOSINA	864/11	0,0094	TERENY KOMUNIKACYJNE	1/1	własność
Miasto Mosina	MOSINA	864/12	0,0202	TERENY KOMUNIKACYJNE	1/1	własność
Miasto Mosina	MOSINA	864/13	0,0050	TERENY KOMUNIKACYJNE	1/1	własność
Miasto Mosina	MOSINA	864/6	0,3031	TERENY KOMUNIKACYJNE	1/1	własność
Miasto Mosina	MOSINA	865/3	0,0013	TERENY KOMUNIKACYJNE	1/1	własność
Miasto Mosina	MOSINA	869/2	0,0008	TERENY KOMUNIKACYJNE	1/1	własność
Miasto Mosina	MOSINA	870	0,2310	TERENY KOMUNIKACYJNE	1/1	własność
Miasto Mosina	MOSINA	871/2	0,0048	TERENY KOMUNIKACYJNE	1/1	własność
Miasto Mosina	MOSINA	873/11	0,0348	TERENY KOMUNIKACYJNE	1/1	własność
Miasto Mosina	MOSINA	873/13	0,0339	TERENY KOMUNIKACYJNE	1/1	własność

Miasto Mosina	MOSINA	873/15	0,0436	TERENY KOMUNIKACYJNE	1/1	własność
Miasto Mosina	MOSINA	873/30	0,1776	TERENY KOMUNIKACYJNE	1/1	własność
Miasto Mosina	MOSINA	873/6	0,0008	TERENY KOMUNIKACYJNE	1/1	własność
Miasto Mosina	MOSINA	874	0,3031	TERENY KOMUNIKACYJNE	1/1	własność
Miasto Mosina	MOSINA	875/7	0,0156	TERENY KOMUNIKACYJNE	1/1	własność
Miasto Mosina	MOSINA	875/8	0,0008	TERENY KOMUNIKACYJNE	1/1	własność
Miasto Mosina	MOSINA	876/5	0,0150	TERENY KOMUNIKACYJNE	1/1	własność
Miasto Mosina	MOSINA	878/4	0,0165	TERENY KOMUNIKACYJNE	1/1	własność
Miasto Mosina	MOSINA	879/2	0,0008	TERENY KOMUNIKACYJNE	1/1	własność
Miasto Mosina	MOSINA	881/4	0,0318	TERENY KOMUNIKACYJNE	1/1	własność
Miasto Mosina	MOSINA	882	0,4836	TERENY KOMUNIKACYJNE	1/1	własność
Miasto Mosina	MOSINA	884/4	0,0012	TERENY KOMUNIKACYJNE	1/1	własność
Miasto Mosina	MOSINA	886/3	0,0166	TERENY KOMUNIKACYJNE	1/1	własność
Miasto Mosina	MOSINA	887/3	0,0147	TERENY KOMUNIKACYJNE	1/1	własność
Miasto Mosina	MOSINA	888/1	0,0151	TERENY KOMUNIKACYJNE	1/1	własność
Miasto Mosina	MOSINA	889/1	0,0163	TERENY KOMUNIKACYJNE	1/1	własność
Miasto Mosina	MOSINA	907/1	0,0142	TERENY KOMUNIKACYJNE	1/1	własność
Miasto Mosina	MOSINA	907/6	0,0008	TERENY KOMUNIKACYJNE	1/1	własność
Miasto Mosina	MOSINA	908/1	0,0134	TERENY KOMUNIKACYJNE	1/1	własność
Miasto Mosina	MOSINA	909/1	0,0134	TERENY KOMUNIKACYJNE	1/1	własność
Miasto Mosina	MOSINA	910/1	0,0133	TERENY KOMUNIKACYJNE	1/1	własność
Miasto Mosina	MOSINA	911/1	0,0133	TERENY KOMUNIKACYJNE	1/1	własność
Miasto Mosina	MOSINA	912/1	0,0142	TERENY KOMUNIKACYJNE	1/1	własność
Miasto Mosina	MOSINA	912/4	0,0008	TERENY KOMUNIKACYJNE	1/1	własność
Miasto Mosina	MOSINA	913/1	0,0134	TERENY KOMUNIKACYJNE	1/1	własność

Miasto Mosina	MOSINA	914/1	0,0134	TERENY KOMUNIKACYJNE	1/1	własność
Miasto Mosina	MOSINA	915/1	0,0134	TERENY KOMUNIKACYJNE	1/1	własność
Miasto Mosina	MOSINA	916/1	0,0141	TERENY KOMUNIKACYJNE	1/1	własność
Miasto Mosina	MOSINA	916/5	0,0008	TERENY KOMUNIKACYJNE	1/1	własność
Miasto Mosina	MOSINA	917	0,1347	TERENY KOMUNIKACYJNE	1/1	własność
Miasto Mosina	MOSINA	918/2	0,0791	TERENY KOMUNIKACYJNE	1/1	własność
Miasto Mosina	MOSINA	918/6	0,0172	TERENY KOMUNIKACYJNE	1/1	własność
Miasto Mosina	MOSINA	919/2	0,0956	TERENY KOMUNIKACYJNE	1/1	własność
Miasto Mosina	MOSINA	925	0,0887	TERENY KOMUNIKACYJNE	1/1	własność
Miasto Mosina	MOSINA	929	0,5810	TERENY KOMUNIKACYJNE	1/1	własność
Miasto Mosina	MOSINA	930/1	0,1232	TERENY KOMUNIKACYJNE	1/1	własność
Miasto Mosina	MOSINA	930/4	0,0900	TERENY KOMUNIKACYJNE	1/1	własność
Miasto Mosina	MOSINA	932/2	0,2168	TERENY KOMUNIKACYJNE	1/1	własność
Miasto Mosina	MOSINA	940/1	0,0010	TERENY KOMUNIKACYJNE	1/1	własność
Miasto Mosina	MOSINA	959	0,1506	TERENY KOMUNIKACYJNE	1/1	własność
Miasto Mosina	MOSINA	960/1	0,0008	TERENY KOMUNIKACYJNE	1/1	własność
Miasto Mosina	MOSINA	960/5	0,0144	TERENY KOMUNIKACYJNE	1/1	własność
Miasto Mosina	MOSINA	961/1	0,0008	TERENY KOMUNIKACYJNE	1/1	własność
Miasto Mosina	MOSINA	961/4	0,0144	TERENY KOMUNIKACYJNE	1/1	własność
Miasto Mosina	MOSINA	962/5	0,0136	TERENY KOMUNIKACYJNE	1/1	własność
Miasto Mosina	MOSINA	963/3	0,0136	TERENY KOMUNIKACYJNE	1/1	własność
Miasto Mosina	MOSINA	964/4	0,0138	TERENY KOMUNIKACYJNE	1/1	własność
Miasto Mosina	MOSINA	965/1	0,0146	TERENY KOMUNIKACYJNE	1/1	własność
Miasto Mosina	MOSINA	965/7	0,0008	TERENY KOMUNIKACYJNE	1/1	własność
Miasto Mosina	MOSINA	966/4	0,0146	TERENY KOMUNIKACYJNE	1/1	własność

Miasto Mosina	MOSINA	967/5	0,0138	TERENY KOMUNIKACYJNE	1/1	własność
Miasto Mosina	MOSINA	968/5	0,0136	TERENY KOMUNIKACYJNE	1/1	własność
Miasto Mosina	MOSINA	969/4	0,0136	TERENY KOMUNIKACYJNE	1/1	własność
Miasto Mosina	MOSINA	970	0,1437	TERENY KOMUNIKACYJNE	1/1	własność
Miasto Mosina	MOSINA	971	0,1372	TERENY KOMUNIKACYJNE	1/1	własność
Miasto Mosina	MOSINA	972/15	0,0114	TERENY KOMUNIKACYJNE	1/1	własność
Miasto Mosina	MOSINA	972/27	0,0018	TERENY KOMUNIKACYJNE	1/1	własność
Miasto Mosina	MOSINA	972/29	0,0014	TERENY KOMUNIKACYJNE	1/1	własność
Miasto Mosina	MOSINA	972/30	0,0141	TERENY KOMUNIKACYJNE	1/1	własność
Miasto Mosina	MOSINA	972/35	0,0071	TERENY KOMUNIKACYJNE	1/1	własność
Miasto Mosina	MOSINA	972/37	0,0070	TERENY KOMUNIKACYJNE	1/1	własność
Miasto Mosina	MOSINA	972/40	0,0139	TERENY KOMUNIKACYJNE	1/1	własność
Miasto Mosina	MOSINA	972/46	0,0147	TERENY KOMUNIKACYJNE	1/1	własność
Miasto Mosina	MOSINA	972/53	0,0014	TERENY KOMUNIKACYJNE	1/1	własność
Miasto Mosina	MOSINA	973	0,1292	TERENY KOMUNIKACYJNE	1/1	własność
Miasto Mosina	MOSINA	976/4	0,0006	TERENY KOMUNIKACYJNE	1/1	własność
Miasto Mosina	MOSINA	976/6	0,0027	TERENY KOMUNIKACYJNE	1/1	własność
Miasto Mosina	MOSINA	977	0,1332	TERENY KOMUNIKACYJNE	1/1	własność
Miasto Mosina	MOSINA	978	0,1490	TERENY KOMUNIKACYJNE	1/1	własność
Miasto Mosina	MOSINA	979	0,0500	TERENY KOMUNIKACYJNE	1/1	własność
Miasto Mosina	MOSINA	981/1	0,0006	TERENY KOMUNIKACYJNE	1/1	własność
Miasto Mosina	MOSINA	984/4	0,0005	TERENY KOMUNIKACYJNE	1/1	własność
Miasto Mosina	MOSINA	992/1	0,0004	TERENY KOMUNIKACYJNE	1/1	własność
Miasto Mosina	MOSINA	993/3	0,0010	TERENY KOMUNIKACYJNE	1/1	własność
Miasto Mosina	MOSINA	2599/26	0,0069	TERENY KOMUNIKACYJNE	1/1	własność

Miasto Mosina	MOSINA	2578/4	0,0157	TERENY KOMUNIKACYJNE	1/1	własność
Miasto Mosina	MOSINA	2599/16	0,0764	TERENY KOMUNIKACYJNE	1/1	własność
Miasto Mosina	MOSINA	2313	0,1087	TERENY KOMUNIKACYJNE	1/1	własność
Miasto Mosina	MOSINA	1576/1	0,0085	TERENY KOMUNIKACYJNE	1/1	własność
Miasto Mosina	MOSINA	1660/1	0,0156	TERENY KOMUNIKACYJNE	1/1	własność
Miasto Mosina	MOSINA	1661/1	0,0287	TERENY KOMUNIKACYJNE	1/1	własność
Miasto Mosina	MOSINA	1661/3	0,0010	TERENY KOMUNIKACYJNE	1/1	własność
Miasto Mosina	MOSINA	1664/1	0,0413	TERENY KOMUNIKACYJNE	1/1	własność
Miasto Mosina	MOSINA	1418	0,0130	TERENY KOMUNIKACYJNE	1/1	własność
Miasto Mosina	MOSINA	2882	0,0015	TERENY KOMUNIKACYJNE	1/1	własność
Miasto Mosina	MOSINA	2630/9	0,0303	TERENY KOMUNIKACYJNE	1/1	własność
Miasto Mosina	MOSINA	1809/1	0,0714	TERENY KOMUNIKACYJNE	1/1	własność
Miasto Mosina	MOSINA	2628/12	0,0021	TERENY KOMUNIKACYJNE	1/1	własność
Miasto Mosina	MOSINA	2625/4	0,0245	TERENY KOMUNIKACYJNE	1/1	własność
Miasto Mosina	MOSINA	524/1	0,0758	TERENY KOMUNIKACYJNE	1/1	własność
Miasto Mosina	MOSINA	825/2	0,4283	TERENY KOMUNIKACYJNE	1/1	użytkownie wieczyste
Miasto Mosina	MOSINA	810	0,2114	TERENY KOMUNIKACYJNE	1/1	użytkownie wieczyste
Miasto Mosina	MOSINA	782	0,2710	TERENY KOMUNIKACYJNE	1/1	użytkownie wieczyste
Miasto Mosina	MOSINA	730/1	0,2235	TERENY KOMUNIKACYJNE	1/1	użytkownie wieczyste
Miasto Mosina	MOSINA	730/2	0,1152	TERENY KOMUNIKACYJNE	1/1	użytkownie wieczyste
Miasto Mosina	MOSINA	731	0,1164	TERENY KOMUNIKACYJNE	1/1	użytkownie wieczyste
Miasto Mosina	MOSINA	272/1	0,0710	TERENY KOMUNIKACYJNE	1/1	użytkownie wieczyste
Miasto Mosina	MOSINA	272/3	0,0128	TERENY KOMUNIKACYJNE	1/1	użytkownie wieczyste
Miasto Mosina	MOSINA	272/4	0,0820	TERENY KOMUNIKACYJNE	1/1	użytkownie wieczyste
Miasto Mosina	MOSINA	271/2	0,1813	TERENY KOMUNIKACYJNE	1/1	użytkownie wieczyste

Miasto Mosina	MOSINA	272/2	0,1727	TERENY KOMUNIKACYJNE	1/1	użytkownie wieczyste
Miasto Mosina	MOSINA	271/1	0,0152	TERENY KOMUNIKACYJNE	1/1	użytkownie wieczyste
Miasto Mosina	MOSINA	1325	0,0180	TERENY KOMUNIKACYJNE	1/1	użytkownie wieczyste
Miasto Mosina	MOSINA	270/3	0,0114	TERENY KOMUNIKACYJNE	1/1	użytkownie wieczyste
Miasto Mosina	MOSINA	267/1	0,8073	TERENY KOMUNIKACYJNE	1/1	użytkownie wieczyste
Miasto Mosina	MOSINA	1596	0,1510	TERENY KOMUNIKACYJNE	1/1	użytkownie wieczyste
Miasto Mosina	MOSINA	1745	0,0380	TERENY KOMUNIKACYJNE	1/1	użytkownie wieczyste
Miasto Mosina	MOSINA	1792	0,2273	TERENY KOMUNIKACYJNE	1/1	użytkownie wieczyste
Miasto Mosina	MOSINA	168/1	3,3602	TERENY KOMUNIKACYJNE	1/1	użytkownie wieczyste
Miasto Mosina	MOSINA	518/8	0,0235	TERENY KOMUNIKACYJNE	1/1	własność
Miasto Mosina	MOSINA	359/1	0,0034	TERENY KOMUNIKACYJNE	1/1	własność
Miasto Mosina	MOSINA	2604/4	0,0984	TERENY KOMUNIKACYJNE	1/1	własność
Miasto Mosina	MOSINA	1511/1	0,0024	TERENY KOMUNIKACYJNE	1/1	własność
Miasto Mosina	MOSINA	1665/3	0,0083	TERENY KOMUNIKACYJNE	1/1	własność
Miasto Mosina	MOSINA	1665/4	0,0096	TERENY KOMUNIKACYJNE	1/1	własność
Miasto Mosina	MOSINA	1668/7	0,0088	TERENY KOMUNIKACYJNE	1/1	własność
Miasto Mosina	MOSINA	1668/9	0,0152	TERENY KOMUNIKACYJNE	1/1	własność
Miasto Mosina	MOSINA	3156	0,1390	TERENY KOMUNIKACYJNE	1/1	własność
Miasto Mosina	MOSINA	2692/25	0,0442	TERENY KOMUNIKACYJNE	1/1	własność
Miasto Mosina	MOSINA	2419/1	0,0013	TERENY KOMUNIKACYJNE	1/1	własność
Miasto Mosina	MOSINA	2410/3	0,0010	TERENY KOMUNIKACYJNE	1/1	własność
Miasto Mosina	MOSINA	2402/1	0,0026	TERENY KOMUNIKACYJNE	1/1	własność
Miasto Mosina	MOSINA	2412/3	0,0013	TERENY KOMUNIKACYJNE	1/1	własność
Miasto Mosina	MOSINA	2412/5	0,0004	TERENY KOMUNIKACYJNE	1/1	własność
Miasto Mosina	MOSINA	1600/60	0,0229	TERENY KOMUNIKACYJNE	1/1	własność

Miasto Mosina	MOSINA	2422/1	0,0102	TERENY KOMUNIKACYJNE	1/1	własność
Miasto Mosina	MOSINA	2395/1	0,0014	TERENY KOMUNIKACYJNE	1/1	własność
Miasto Mosina	MOSINA	1338/5	0,0013	TERENY KOMUNIKACYJNE	1/1	własność
Miasto Mosina	MOSINA	2892	0,0419	TERENY KOMUNIKACYJNE	1/1	własność
Miasto Mosina	MOSINA	972/21	0,0004	TERENY KOMUNIKACYJNE	1/1	własność
Miasto Mosina	MOSINA	972/26	0,0004	TERENY KOMUNIKACYJNE	1/1	własność
Miasto Mosina	MOSINA	2624/3	0,0256	TERENY KOMUNIKACYJNE	1/1	własność
Miasto Mosina	MOSINA	44/2	0,1308	TERENY KOMUNIKACYJNE	1/1	własność
Miasto Mosina	MOSINA	44/1	0,0267	TERENY KOMUNIKACYJNE	1/1	własność
Miasto Mosina	MOSINA	121/1	0,0397	TERENY KOMUNIKACYJNE	1/1	własność
Miasto Mosina	MOSINA	163/4	0,3097	TERENY KOMUNIKACYJNE	1/1	własność
Miasto Mosina	MOSINA	164/4	0,1894	TERENY KOMUNIKACYJNE	1/1	własność
Miasto Mosina	MOSINA	284/1	0,1977	TERENY KOMUNIKACYJNE	1/1	własność
Miasto Mosina	MOSINA	1459	0,0610	TERENY KOMUNIKACYJNE	1/1	własność
Miasto Mosina	MOSINA	1770/11	0,0137	TERENY KOMUNIKACYJNE	1/1	własność
Miasto Mosina	MOSINA	1771/16	0,0043	TERENY KOMUNIKACYJNE	1/1	własność
Miasto Mosina	MOSINA	1771/18	0,0122	TERENY KOMUNIKACYJNE	1/1	własność
Miasto Mosina	MOSINA	1771/19	0,0655	TERENY KOMUNIKACYJNE	1/1	własność
Miasto Mosina	MOSINA	1671/4	0,0063	TERENY KOMUNIKACYJNE	1/1	własność
Miasto Mosina	MOSINA	1672/2	0,0244	TERENY KOMUNIKACYJNE	1/1	własność
Miasto Mosina	MOSINA	2719/90	0,0696	TERENY KOMUNIKACYJNE	1/1	własność
Miasto Mosina	MOSINA	1813/13	0,1366	TERENY KOMUNIKACYJNE	1/1	własność
Miasto Mosina	MOSINA	700/4	0,0007	TERENY KOMUNIKACYJNE	1/1	własność
Gmina Mosina	NOWINKI	274/1	0,1414	TERENY KOMUNIKACYJNE	1/1	własność
Gmina Mosina	NOWINKI	456	0,0300	TERENY KOMUNIKACYJNE	1/1	własność

Gmina Mosina	NOWINKI	263/12	0,0740	TERENY KOMUNIKACYJNE	1/1	własność
Gmina Mosina	NOWINKI	276	0,4400	TERENY KOMUNIKACYJNE	1/1	własność
Gmina Mosina	NOWINKI	190	0,5700	TERENY KOMUNIKACYJNE	1/1	własność
Gmina Mosina	NOWINKI	186/3	0,0200	TERENY KOMUNIKACYJNE	1/1	własność
Gmina Mosina	NOWINKI	263/4	0,0471	TERENY KOMUNIKACYJNE	1/1	własność
Gmina Mosina	NOWINKI	269/1	0,3649	TERENY KOMUNIKACYJNE	1/1	własność
Gmina Mosina	NOWINKI	264/5	0,1065	TERENY KOMUNIKACYJNE	1/1	własność
Gmina Mosina	NOWINKI	181/7	0,0084	TERENY KOMUNIKACYJNE	1/1	własność
Gmina Mosina	NOWINKI	181/9	0,0917	TERENY KOMUNIKACYJNE	1/1	własność
Gmina Mosina	NOWINKI	181/13	0,1716	TERENY KOMUNIKACYJNE	1/1	własność
Gmina Mosina	NOWINKI	181/24	0,0799	TERENY KOMUNIKACYJNE	1/1	własność
Gmina Mosina	NOWINKI	366	0,5000	TERENY KOMUNIKACYJNE	1/1	własność
Gmina Mosina	NOWINKI	382	0,1800	TERENY KOMUNIKACYJNE	1/1	własność
Gmina Mosina	NOWINKI	350/7	0,1600	TERENY KOMUNIKACYJNE	1/1	własność
Gmina Mosina	NOWINKI	365	0,0600	TERENY KOMUNIKACYJNE	1/1	własność
Gmina Mosina	NOWINKI	391/8	0,1700	TERENY KOMUNIKACYJNE	1/1	własność
Gmina Mosina	NOWINKI	199	0,0800	TERENY KOMUNIKACYJNE	1/1	własność
Gmina Mosina	PECNA	12/2	0,0920	TERENY KOMUNIKACYJNE	1/1	własność
Gmina Mosina	PECNA	147/3	0,0296	TERENY KOMUNIKACYJNE	1/1	własność
Gmina Mosina	PECNA	272/1	0,0100	TERENY KOMUNIKACYJNE	1/1	własność
Gmina Mosina	PECNA	11/1	0,0390	TERENY KOMUNIKACYJNE	1/1	własność
Gmina Mosina	PECNA	410/4	0,0609	TERENY KOMUNIKACYJNE	1/1	własność
Gmina Mosina	PECNA	129/1	0,0152	TERENY KOMUNIKACYJNE	1/1	własność
Gmina Mosina	PECNA	409	0,2800	TERENY KOMUNIKACYJNE	1/1	własność
Gmina Mosina	PECNA	269/4	0,7100	TERENY KOMUNIKACYJNE	1/1	własność

Gmina Mosina	PECNA	147/10	0,3015	TERENY KOMUNIKACYJNE	1/1	własność
Gmina Mosina	PECNA	147/12	0,0052	TERENY KOMUNIKACYJNE	1/1	własność
Gmina Mosina	PECNA	147/13	0,2690	TERENY KOMUNIKACYJNE	1/1	własność
Gmina Mosina	PECNA	216	0,2200	TERENY KOMUNIKACYJNE	1/1	własność
Gmina Mosina	PECNA	2	0,2400	TERENY KOMUNIKACYJNE	1/1	własność
Gmina Mosina	PECNA	39/2	0,0018	TERENY KOMUNIKACYJNE	1/1	własność
Gmina Mosina	PECNA	130	0,0100	TERENY KOMUNIKACYJNE	1/1	własność
Gmina Mosina	PECNA	132/12	0,1559	TERENY KOMUNIKACYJNE	1/1	własność
Gmina Mosina	PECNA	132/14	0,1142	TERENY KOMUNIKACYJNE	1/1	własność
Gmina Mosina	PECNA	133/29	0,1659	TERENY KOMUNIKACYJNE	1/1	własność
Gmina Mosina	PECNA	147/1	0,0194	TERENY KOMUNIKACYJNE	1/1	własność
Gmina Mosina	PECNA	148/4	0,1016	TERENY KOMUNIKACYJNE	1/1	własność
Gmina Mosina	PECNA	214	0,0490	TERENY KOMUNIKACYJNE	1/1	własność
Gmina Mosina	PECNA	293	0,0300	TERENY KOMUNIKACYJNE	1/1	własność
Gmina Mosina	PECNA	314/2	0,0331	TERENY KOMUNIKACYJNE	1/1	własność
Gmina Mosina	PECNA	321/12	0,0004	TERENY KOMUNIKACYJNE	1/1	własność
Gmina Mosina	PECNA	321/13	0,0413	TERENY KOMUNIKACYJNE	1/1	własność
Gmina Mosina	PECNA	701	0,3022	TERENY KOMUNIKACYJNE	1/1	własność
Gmina Mosina	PECNA	716	0,0299	TERENY KOMUNIKACYJNE	1/1	własność
Gmina Mosina	PECNA	144/1	0,0464	TERENY KOMUNIKACYJNE	1/1	własność
Gmina Mosina	PECNA	139/3	0,0071	TERENY KOMUNIKACYJNE	1722691130/197450000 0	własność
Gmina Mosina	PECNA	139/4	0,1314	TERENY KOMUNIKACYJNE	1722691130/197450000 0	własność
Gmina Mosina	PECNA	162	0,0300	TERENY KOMUNIKACYJNE	1/1	własność
Gmina Mosina	PECNA	72/2	0,0030	TERENY KOMUNIKACYJNE	1/1	własność
Gmina Mosina	PECNA	470/2	0,4541	TERENY KOMUNIKACYJNE	1/1	własność

Gmina Mosina	PECNA	480	0,0800	TERENY KOMUNIKACYJNE	1/1	własność
Gmina Mosina	PECNA	512	0,1100	TERENY KOMUNIKACYJNE	1/1	własność
Gmina Mosina	PECNA	513	0,0500	TERENY KOMUNIKACYJNE	1/1	własność
Gmina Mosina	PECNA	525	0,5000	TERENY KOMUNIKACYJNE	1/1	własność
Gmina Mosina	PECNA	538	0,0700	TERENY KOMUNIKACYJNE	1/1	własność
Gmina Mosina	PECNA	552	0,1000	TERENY KOMUNIKACYJNE	1/1	własność
Gmina Mosina	PECNA	578	0,1500	TERENY KOMUNIKACYJNE	1/1	własność
Gmina Mosina	PECNA	586	0,4700	TERENY KOMUNIKACYJNE	1/1	własność
Gmina Mosina	PECNA	608	0,2500	TERENY KOMUNIKACYJNE	1/1	własność
Gmina Mosina	PECNA	624	0,1700	TERENY KOMUNIKACYJNE	1/1	własność
Gmina Mosina	PECNA	637	0,0800	TERENY KOMUNIKACYJNE	1/1	własność
Gmina Mosina	PECNA	653	0,3500	TERENY KOMUNIKACYJNE	1/1	własność
Gmina Mosina	PECNA	664	0,1800	TERENY KOMUNIKACYJNE	1/1	własność
Gmina Mosina	PECNA	210/3	0,0062	TERENY KOMUNIKACYJNE	1/1	własność
Gmina Mosina	PECNA	45/3	0,0145	TERENY KOMUNIKACYJNE	1/1	własność
Gmina Mosina	PECNA	45/5	0,0305	TERENY KOMUNIKACYJNE	1/1	własność
Gmina Mosina	PECNA	567	0,2700	TERENY KOMUNIKACYJNE	1/1	własność
Gmina Mosina	PECNA	406/10	0,0103	TERENY KOMUNIKACYJNE	1/1	własność
Gmina Mosina	PECNA	406/19	0,0209	TERENY KOMUNIKACYJNE	1/1	własność
Gmina Mosina	PECNA	326/6	0,0619	TERENY KOMUNIKACYJNE	1/1	własność
Gmina Mosina	PECNA	353/8	0,1808	TERENY KOMUNIKACYJNE	1/1	własność
Gmina Mosina	PECNA	353/12	0,3012	TERENY KOMUNIKACYJNE	1/1	własność
Gmina Mosina	PECNA	288	0,0500	TERENY KOMUNIKACYJNE	1/1	własność
Gmina Mosina	PECNA	406/15	0,0137	TERENY KOMUNIKACYJNE	1/1	własność
Gmina Mosina	PECNA	32/1	0,0023	TERENY KOMUNIKACYJNE	1/1	własność

Gmina Mosina	PECNA	32/2	0,0011	TERENY KOMUNIKACYJNE	1/1	własność
Gmina Mosina	PECNA	40/3	0,0049	TERENY KOMUNIKACYJNE	1/1	własność
Gmina Mosina	PECNA	14/1	0,0038	TERENY KOMUNIKACYJNE	1/1	własność
Gmina Mosina	PECNA	14/2	0,0049	TERENY KOMUNIKACYJNE	1/1	własność
Gmina Mosina	PECNA	41/2	0,0010	TERENY KOMUNIKACYJNE	1/1	własność
Gmina Mosina	PECNA	41/1	0,2500	TERENY KOMUNIKACYJNE	1/1	własność
Gmina Mosina	PECNA	588/1	0,1431	TERENY KOMUNIKACYJNE	1/1	własność
Gmina Mosina	PECNA	588/3	0,0050	TERENY KOMUNIKACYJNE	1/1	własność
Gmina Mosina	PECNA	266/2	0,1100	TERENY KOMUNIKACYJNE	1/1	własność
Gmina Mosina	PECNA	692	0,1600	TERENY KOMUNIKACYJNE	1/1	własność
Gmina Mosina	PECNA	198	0,1000	TERENY KOMUNIKACYJNE	1/1	własność
Gmina Mosina	PECNA	739/2	0,2008	TERENY KOMUNIKACYJNE	1/1	własność
Gmina Mosina	PECNA	739/3	0,0060	TERENY KOMUNIKACYJNE	1/1	własność
Gmina Mosina	PECNA	142/1	0,0094	TERENY KOMUNIKACYJNE	1/1	własność
Gmina Mosina	PECNA	146/10	0,0369	TERENY KOMUNIKACYJNE	1/1	własność
Gmina Mosina	PECNA	146/11	0,0790	TERENY KOMUNIKACYJNE	1/1	własność
Gmina Mosina	PECNA	151/1	0,0280	TERENY KOMUNIKACYJNE	1/1	własność
Gmina Mosina	PECNA	150/9	0,0159	TERENY KOMUNIKACYJNE	1/1	własność
Gmina Mosina	PECNA	150/10	0,0211	TERENY KOMUNIKACYJNE	1/1	własność
Gmina Mosina	PECNA	150/13	0,0246	TERENY KOMUNIKACYJNE	1/1	własność
Gmina Mosina	PECNA	132/18	0,0307	TERENY KOMUNIKACYJNE	177/266	własność
Gmina Mosina	PECNA	132/24	0,0481	TERENY KOMUNIKACYJNE	177/266	własność
Gmina Mosina	PECNA	197	0,0500	TERENY KOMUNIKACYJNE	1/1	własność
Gmina Mosina	PECNA	150/6	0,0203	TERENY KOMUNIKACYJNE	1/1	własność
Gmina Mosina	PECNA	448	0,0100	TERENY KOMUNIKACYJNE	1/1	własność

Gmina Mosina	PECNA	427/4	0,2407	TERENY KOMUNIKACYJNE	1/1	własność
Gmina Mosina	PECNA	427/9	0,0023	TERENY KOMUNIKACYJNE	1/1	własność
Gmina Mosina	PECNA	588/2	0,0036	TERENY KOMUNIKACYJNE	1/1	własność
Gmina Mosina	PECNA	138/4	0,0686	TERENY KOMUNIKACYJNE	1/1	własność
Gmina Mosina	PECNA	396/3	0,5118	TERENY KOMUNIKACYJNE	1/1	własność
Gmina Mosina	PECNA	396/4	0,2749	TERENY KOMUNIKACYJNE	1/1	własność
Gmina Mosina	PECNA	434/1	0,1200	TERENY KOMUNIKACYJNE	1/1	własność
Gmina Mosina	PECNA	588/4	0,0483	TERENY KOMUNIKACYJNE	1/1	własność
Gmina Mosina	PECNA	301/1	0,3112	TERENY KOMUNIKACYJNE	1/1	własność
Gmina Mosina	PECNA	301/2	0,1388	TERENY KOMUNIKACYJNE	1/1	własność
Gmina Mosina	PECNA	112/3	0,3760	TERENY KOMUNIKACYJNE	1/1	własność
Gmina Mosina	RADZEWICE	216/1	0,0038	TERENY KOMUNIKACYJNE	1/1	własność
Gmina Mosina	RADZEWICE	190/15	0,0219	TERENY KOMUNIKACYJNE	1/1	własność
Gmina Mosina	RADZEWICE	120/17	0,0591	TERENY KOMUNIKACYJNE	1/1	własność
Gmina Mosina	RADZEWICE	384/3	0,0492	TERENY KOMUNIKACYJNE	1/1	własność
Gmina Mosina	RADZEWICE	409	0,0100	TERENY KOMUNIKACYJNE	1/1	własność
Gmina Mosina	RADZEWICE	149/7	0,0560	TERENY KOMUNIKACYJNE	1/1	własność
Gmina Mosina	RADZEWICE	155/10	0,0372	TERENY KOMUNIKACYJNE	1/1	własność
Gmina Mosina	RADZEWICE	228	0,1000	TERENY KOMUNIKACYJNE	1/1	własność
Gmina Mosina	RADZEWICE	323	0,0800	TERENY KOMUNIKACYJNE	1/1	własność
Gmina Mosina	RADZEWICE	5	0,0600	TERENY KOMUNIKACYJNE	1/1	własność
Gmina Mosina	RADZEWICE	12	0,0400	TERENY KOMUNIKACYJNE	1/1	własność
Gmina Mosina	RADZEWICE	103	0,7200	TERENY KOMUNIKACYJNE	1/1	własność
Gmina Mosina	RADZEWICE	115	0,0200	TERENY KOMUNIKACYJNE	1/1	własność
Gmina Mosina	RADZEWICE	247	1,1800	TERENY KOMUNIKACYJNE	1/1	własność

Gmina Mosina	RADZEWICE	496	0,3776	TERENY KOMUNIKACYJNE	1/1	własność
Gmina Mosina	RADZEWICE	100	0,2200	TERENY KOMUNIKACYJNE	1/1	własność
Gmina Mosina	RADZEWICE	446	0,1600	TERENY KOMUNIKACYJNE	1/1	własność
Gmina Mosina	RADZEWICE	256	0,2300	TERENY KOMUNIKACYJNE	1/1	własność
Gmina Mosina	RADZEWICE	209	0,0800	TERENY KOMUNIKACYJNE	1/1	własność
Gmina Mosina	RADZEWICE	30/1	0,3873	TERENY KOMUNIKACYJNE	1/1	własność
Gmina Mosina	RADZEWICE	30/2	0,6827	TERENY KOMUNIKACYJNE	1/1	własność
Gmina Mosina	RADZEWICE	162/3	0,0290	TERENY KOMUNIKACYJNE	1/1	własność
Gmina Mosina	RADZEWICE	162/4	0,0665	TERENY KOMUNIKACYJNE	1/1	własność
Gmina Mosina	RADZEWICE	158	0,2000	TERENY KOMUNIKACYJNE	1/1	własność
Gmina Mosina	RADZEWICE	190/18	0,1617	TERENY KOMUNIKACYJNE	1/1	własność
Gmina Mosina	RADZEWICE	277	0,1415	TERENY KOMUNIKACYJNE	1/1	własność
Gmina Mosina	RADZEWICE	171/1	0,0234	TERENY KOMUNIKACYJNE	1/1	własność
Gmina Mosina	RADZEWICE	151/8	0,0682	TERENY KOMUNIKACYJNE	1/1	własność
Gmina Mosina	RADZEWICE	156/18	0,0937	TERENY KOMUNIKACYJNE	1/1	własność
Gmina Mosina	RADZEWICE	156/19	0,0338	TERENY KOMUNIKACYJNE	1/1	własność
Gmina Mosina	RADZEWICE	226/7	0,5468	TERENY KOMUNIKACYJNE	1/1	własność
Gmina Mosina	RADZEWICE	365	0,0100	TERENY KOMUNIKACYJNE	1/1	własność
Gmina Mosina	RADZEWICE	120/7	0,1721	TERENY KOMUNIKACYJNE	1/1	własność
Gmina Mosina	RADZEWICE	161	0,1200	TERENY KOMUNIKACYJNE	1/1	własność
Gmina Mosina	RADZEWICE	120/27	0,3457	TERENY KOMUNIKACYJNE	1/1	własność
Gmina Mosina	RADZEWICE	150	0,0500	TERENY KOMUNIKACYJNE	1/1	własność
Gmina Mosina	RADZEWICE	61	0,1000	TERENY KOMUNIKACYJNE	1/1	własność
Gmina Mosina	RADZEWICE	81	0,0700	TERENY KOMUNIKACYJNE	1/1	własność
Gmina Mosina	RADZEWICE	107	0,0900	TERENY KOMUNIKACYJNE	1/1	własność

Gmina Mosina	RADZEWICE	46	0,1300	TERENY KOMUNIKACYJNE	1/1	własność
Gmina Mosina	RADZEWICE	299	0,0123	TERENY KOMUNIKACYJNE	1/1	własność
Gmina Mosina	RADZEWICE	105	0,0800	TERENY KOMUNIKACYJNE	1/1	własność
Gmina Mosina	RADZEWICE	478	0,1900	TERENY KOMUNIKACYJNE	1/1	własność
Gmina Mosina	ROGALIN	94/2	0,1025	TERENY KOMUNIKACYJNE	1/1	własność
Gmina Mosina	ROGALIN	95/2	0,0514	TERENY KOMUNIKACYJNE	1/1	własność
Gmina Mosina	ROGALIN	95/4	0,0508	TERENY KOMUNIKACYJNE	1/1	własność
Gmina Mosina	ROGALIN	95/6	0,0413	TERENY KOMUNIKACYJNE	1/1	własność
Gmina Mosina	ROGALIN	95/8	0,0526	TERENY KOMUNIKACYJNE	1/1	własność
Gmina Mosina	ROGALIN	96/1	0,0029	TERENY KOMUNIKACYJNE	1/1	własność
Gmina Mosina	ROGALIN	96/3	0,0117	TERENY KOMUNIKACYJNE	1/1	własność
Gmina Mosina	ROGALIN	97/2	0,0688	TERENY KOMUNIKACYJNE	1/1	własność
Gmina Mosina	ROGALIN	98/1	0,0552	TERENY KOMUNIKACYJNE	1/1	własność
Gmina Mosina	ROGALIN	19/4	0,0400	TERENY KOMUNIKACYJNE	1/1	własność
Gmina Mosina	ROGALIN	113/6	0,0383	TERENY KOMUNIKACYJNE	1/1	własność
Gmina Mosina	ROGALIN	154/6	0,0824	TERENY KOMUNIKACYJNE	1/1	własność
Gmina Mosina	ROGALIN	154/21	0,0595	TERENY KOMUNIKACYJNE	1/1	własność
Gmina Mosina	ROGALIN	154/22	0,0328	TERENY KOMUNIKACYJNE	1/1	własność
Gmina Mosina	ROGALIN	155/1	0,0613	TERENY KOMUNIKACYJNE	1/1	własność
Gmina Mosina	ROGALIN	44	0,8300	TERENY KOMUNIKACYJNE	1/1	własność
Gmina Mosina	ROGALIN	118	0,1500	TERENY KOMUNIKACYJNE	1/1	własność
Gmina Mosina	ROGALIN	165	0,3600	TERENY KOMUNIKACYJNE	1/1	własność
Gmina Mosina	ROGALIN	17/1	0,7400	TERENY KOMUNIKACYJNE	1/1	własność
Gmina Mosina	ROGALIN	17/2	0,0700	TERENY KOMUNIKACYJNE	1/1	własność
Gmina Mosina	ROGALIN	137	0,0300	TERENY KOMUNIKACYJNE	1/1	własność

Gmina Mosina	ROGALIN	46	0,4100	TERENY KOMUNIKACYJNE	1/1	własność
Gmina Mosina	ROGALIN	51	1,5400	TERENY KOMUNIKACYJNE	1/1	własność
Gmina Mosina	ROGALIN	64	0,1300	TERENY KOMUNIKACYJNE	1/1	własność
Gmina Mosina	ROGALIN	32	0,4300	TERENY KOMUNIKACYJNE	1/1	własność
Gmina Mosina	ROGALIN	49	0,2400	TERENY KOMUNIKACYJNE	1/1	własność
Gmina Mosina	ROGALIN	117	0,1300	TERENY KOMUNIKACYJNE	1/1	własność
Gmina Mosina	ROGALIN	201	0,0400	TERENY KOMUNIKACYJNE	1/1	własność
Gmina Mosina	ROGALIN	193	0,0300	TERENY KOMUNIKACYJNE	1/1	własność
Gmina Mosina	ROGALIN	257	0,0997	TERENY KOMUNIKACYJNE	1/1	własność
Gmina Mosina	ROGALIN	208	0,1486	TERENY KOMUNIKACYJNE	1/1	własność
Gmina Mosina	ROGALIN	221	0,1000	TERENY KOMUNIKACYJNE	1/1	własność
Gmina Mosina	ROGALIN	224	0,3262	TERENY KOMUNIKACYJNE	1/1	własność
Gmina Mosina	ROGALIN	235	0,1001	TERENY KOMUNIKACYJNE	1/1	własność
Gmina Mosina	ROGALIN	246	0,1003	TERENY KOMUNIKACYJNE	1/1	własność
Gmina Mosina	ROGALIN	1	0,2300	TERENY KOMUNIKACYJNE	1/1	własność
Gmina Mosina	ROGALIN	39/1	0,0571	TERENY KOMUNIKACYJNE	1/1	własność
Gmina Mosina	ROGALIN	72	0,2700	TERENY KOMUNIKACYJNE	1/1	własność
Gmina Mosina	ROGALIN	119/35	0,0767	TERENY KOMUNIKACYJNE	1/1	własność
Gmina Mosina	ROGALIN	55	1,4000	TERENY KOMUNIKACYJNE	1/1	własność
Gmina Mosina	ROGALIN	139/1	0,1700	TERENY KOMUNIKACYJNE	1/1	własność
Gmina Mosina	ROGALIN	187	0,5200	TERENY KOMUNIKACYJNE	1/1	własność
Gmina Mosina	ROGALIN	83	0,7100	TERENY KOMUNIKACYJNE	1/1	własność
Gmina Mosina	ROGALIN	93/2	0,7500	TERENY KOMUNIKACYJNE	1/1	własność
Gmina Mosina	ROGALIN	93/3	0,5600	TERENY KOMUNIKACYJNE	1/1	własność
Gmina Mosina	ROGALIN	128/15	0,1440	TERENY KOMUNIKACYJNE	1/1	własność

Gmina Mosina	ROGALIN	128/27	0,2358	TERENY KOMUNIKACYJNE	1/1	własność
Gmina Mosina	ROGALIN	128/35	0,1518	TERENY KOMUNIKACYJNE	1/1	własność
Gmina Mosina	ROGALIN	128/42	0,0048	TERENY KOMUNIKACYJNE	1/1	własność
Gmina Mosina	ROGALIN	128/48	0,0020	TERENY KOMUNIKACYJNE	1/1	własność
Gmina Mosina	ROGALIN	139/3	2,0500	TERENY KOMUNIKACYJNE	1/1	własność
Gmina Mosina	ROGALIN	162	0,5700	TERENY KOMUNIKACYJNE	1/1	własność
Gmina Mosina	ROGALIN	58/1	4,2000	TERENY KOMUNIKACYJNE	1/1	własność
Gmina Mosina	ROGALIN	77	0,8000	TERENY KOMUNIKACYJNE	1/1	własność
Gmina Mosina	ROGALIN	124/16	0,1880	TERENY KOMUNIKACYJNE	1/1	własność
Gmina Mosina	ROGALIN	125/13	0,4583	TERENY KOMUNIKACYJNE	1/1	własność
Gmina Mosina	ROGALIN	125/18	0,1734	TERENY KOMUNIKACYJNE	1/1	własność
Gmina Mosina	ROGALIN	125/28	0,4132	TERENY KOMUNIKACYJNE	1/1	własność
Gmina Mosina	ROGALIN	134/12	0,0725	TERENY KOMUNIKACYJNE	1/1	własność
Gmina Mosina	ROGALIN	135/2	0,0318	TERENY KOMUNIKACYJNE	1/1	własność
Gmina Mosina	ROGALIN	135/13	0,0142	TERENY KOMUNIKACYJNE	1/1	własność
Gmina Mosina	ROGALIN	135/14	0,6381	TERENY KOMUNIKACYJNE	1/1	własność
Gmina Mosina	ROGALIN	135/22	0,1523	TERENY KOMUNIKACYJNE	1/1	własność
Gmina Mosina	ROGALIN	135/27	0,1516	TERENY KOMUNIKACYJNE	1/1	własność
Gmina Mosina	ROGALIN	135/32	0,0593	TERENY KOMUNIKACYJNE	1/1	własność
Gmina Mosina	ROGALIN	14	1,3600	TERENY KOMUNIKACYJNE	1/1	własność
Gmina Mosina	ROGALIN	80/5	0,2550	TERENY KOMUNIKACYJNE	1/1	własność
Gmina Mosina	ROGALIN	58/3	1,2200	TERENY KOMUNIKACYJNE	1/1	własność
Gmina Mosina	ROGALINEK	253/1	0,0779	TERENY KOMUNIKACYJNE	1/1	własność
Gmina Mosina	ROGALINEK	249/22	0,0002	TERENY KOMUNIKACYJNE	1/1	własność
Gmina Mosina	ROGALINEK	249/21	0,0020	TERENY KOMUNIKACYJNE	1/1	własność

Gmina Mosina	ROGALINEK	249/20	0,0002	TERENY KOMUNIKACYJNE	1/1	własność
Gmina Mosina	ROGALINEK	80/6	0,0010	TERENY KOMUNIKACYJNE	1/1	własność
Gmina Mosina	ROGALINEK	145/1	0,0043	TERENY KOMUNIKACYJNE	1/1	własność
Gmina Mosina	ROGALINEK	553/5	0,1660	TERENY KOMUNIKACYJNE	1/1	własność
Gmina Mosina	ROGALINEK	153/8	0,0071	TERENY KOMUNIKACYJNE	1/1	własność
Gmina Mosina	ROGALINEK	297/6	0,0835	TERENY KOMUNIKACYJNE	1/1	własność
Gmina Mosina	ROGALINEK	240/4	0,0153	TERENY KOMUNIKACYJNE	1/1	własność
Gmina Mosina	ROGALINEK	513/3	0,1460	TERENY KOMUNIKACYJNE	1/1	własność
Gmina Mosina	ROGALINEK	529/5	0,0937	TERENY KOMUNIKACYJNE	1/1	własność
Gmina Mosina	ROGALINEK	621/1	0,0073	TERENY KOMUNIKACYJNE	1/1	własność
Gmina Mosina	ROGALINEK	585	0,0300	TERENY KOMUNIKACYJNE	1/1	własność
Gmina Mosina	ROGALINEK	561/7	0,1270	TERENY KOMUNIKACYJNE	1/1	własność
Gmina Mosina	ROGALINEK	617	0,0137	TERENY KOMUNIKACYJNE	1/1	własność
Gmina Mosina	ROGALINEK	153/5	0,0085	TERENY KOMUNIKACYJNE	1/1	własność
Gmina Mosina	ROGALINEK	620/10	0,0623	TERENY KOMUNIKACYJNE	1/1	własność
Gmina Mosina	ROGALINEK	620/12	0,1908	TERENY KOMUNIKACYJNE	1/1	własność
Gmina Mosina	ROGALINEK	632/20	0,0010	TERENY KOMUNIKACYJNE	1/1	własność
Gmina Mosina	ROGALINEK	632/27	0,0376	TERENY KOMUNIKACYJNE	1/1	własność
Gmina Mosina	ROGALINEK	514/2	0,0100	TERENY KOMUNIKACYJNE	1/1	własność
Gmina Mosina	ROGALINEK	514/8	0,0200	TERENY KOMUNIKACYJNE	1/1	własność
Gmina Mosina	ROGALINEK	157	0,0585	TERENY KOMUNIKACYJNE	1/1	własność
Gmina Mosina	ROGALINEK	160	0,0902	TERENY KOMUNIKACYJNE	1/1	własność
Gmina Mosina	ROGALINEK	168	0,1600	TERENY KOMUNIKACYJNE	1/1	własność
Gmina Mosina	ROGALINEK	283	0,0200	TERENY KOMUNIKACYJNE	1/1	własność
Gmina Mosina	ROGALINEK	624	0,0100	TERENY KOMUNIKACYJNE	1/1	własność

Gmina Mosina	ROGALINEK	152	0,0700	TERENY KOMUNIKACYJNE	1/1	własność
Gmina Mosina	ROGALINEK	96/8	0,0483	TERENY KOMUNIKACYJNE	1/1	własność
Gmina Mosina	ROGALINEK	96/17	0,0537	TERENY KOMUNIKACYJNE	1/1	własność
Gmina Mosina	ROGALINEK	254/1	0,0450	TERENY KOMUNIKACYJNE	1/1	własność
Gmina Mosina	ROGALINEK	302	0,0300	TERENY KOMUNIKACYJNE	1/1	własność
Gmina Mosina	ROGALINEK	508/1	0,0169	TERENY KOMUNIKACYJNE	1/1	własność
Gmina Mosina	ROGALINEK	508/2	0,0431	TERENY KOMUNIKACYJNE	1/1	własność
Gmina Mosina	ROGALINEK	429	0,1400	TERENY KOMUNIKACYJNE	1/1	własność
Gmina Mosina	ROGALINEK	255/7	0,0183	TERENY KOMUNIKACYJNE	1/1	własność
Gmina Mosina	ROGALINEK	304/1	0,0080	TERENY KOMUNIKACYJNE	1/1	własność
Gmina Mosina	ROGALINEK	115	0,0700	TERENY KOMUNIKACYJNE	1/1	własność
Gmina Mosina	ROGALINEK	366/1	0,0100	TERENY KOMUNIKACYJNE	1/1	własność
Gmina Mosina	ROGALINEK	241/40	0,1305	TERENY KOMUNIKACYJNE	1/1	własność
Gmina Mosina	ROGALINEK	251/1	0,0459	TERENY KOMUNIKACYJNE	1/1	własność
Gmina Mosina	ROGALINEK	642/26	0,3000	TERENY KOMUNIKACYJNE	1/1	własność
Gmina Mosina	ROGALINEK	642/27	0,0381	TERENY KOMUNIKACYJNE	1/1	własność
Gmina Mosina	ROGALINEK	141	0,2000	TERENY KOMUNIKACYJNE	1/1	własność
Gmina Mosina	ROGALINEK	371	0,0100	TERENY KOMUNIKACYJNE	1/1	własność
Gmina Mosina	ROGALINEK	507/2	0,2880	TERENY KOMUNIKACYJNE	1/1	własność
Gmina Mosina	ROGALINEK	656	0,2400	TERENY KOMUNIKACYJNE	1/1	własność
Gmina Mosina	ROGALINEK	620/23	0,0685	TERENY KOMUNIKACYJNE	1/1	własność
Gmina Mosina	ROGALINEK	272	0,0700	TERENY KOMUNIKACYJNE	1/1	własność
Gmina Mosina	ROGALINEK	271/8	0,1174	TERENY KOMUNIKACYJNE	1/1	własność
Gmina Mosina	ROGALINEK	573/15	0,0333	TERENY KOMUNIKACYJNE	1/1	własność
Gmina Mosina	ROGALINEK	155/3	0,0100	TERENY KOMUNIKACYJNE	1/1	własność

Gmina Mosina	ROGALINEK	632/30	0,2320	TERENY KOMUNIKACYJNE	1/1	własność
Gmina Mosina	ROGALINEK	151/2	0,0148	TERENY KOMUNIKACYJNE	1/1	własność
Gmina Mosina	ROGALINEK	154	0,0600	TERENY KOMUNIKACYJNE	1/1	własność
Gmina Mosina	ROGALINEK	281	0,0400	TERENY KOMUNIKACYJNE	1/1	własność
Gmina Mosina	ROGALINEK	158/1	0,2432	TERENY KOMUNIKACYJNE	1/1	własność
Gmina Mosina	ROGALINEK	158/2	0,5968	TERENY KOMUNIKACYJNE	1/1	własność
Gmina Mosina	ROGALINEK	12	0,6800	TERENY KOMUNIKACYJNE	1/1	własność
Gmina Mosina	ROGALINEK	74/1	0,4200	TERENY KOMUNIKACYJNE	1/1	własność
Gmina Mosina	ROGALINEK	74/3	0,5993	TERENY KOMUNIKACYJNE	1/1	własność
Gmina Mosina	ROGALINEK	74/6	0,1427	TERENY KOMUNIKACYJNE	1/1	własność
Gmina Mosina	ROGALINEK	309	0,0400	TERENY KOMUNIKACYJNE	1/1	własność
Gmina Mosina	ROGALINEK	314	0,0100	TERENY KOMUNIKACYJNE	1/1	własność
Gmina Mosina	ROGALINEK	317	0,0800	TERENY KOMUNIKACYJNE	1/1	własność
Gmina Mosina	ROGALINEK	300	0,0900	TERENY KOMUNIKACYJNE	1/1	własność
Gmina Mosina	ROGALINEK	320/2	0,5111	TERENY KOMUNIKACYJNE	1/1	własność
Gmina Mosina	ROGALINEK	361	0,0084	TERENY KOMUNIKACYJNE	1/1	własność
Gmina Mosina	ROGALINEK	633	0,4800	TERENY KOMUNIKACYJNE	1/1	własność
Gmina Mosina	ROGALINEK	649/2	0,4156	TERENY KOMUNIKACYJNE	1/1	własność
Gmina Mosina	ROGALINEK	461	0,4586	TERENY KOMUNIKACYJNE	1/1	własność
Gmina Mosina	ROGALINEK	514/6	0,0087	TERENY KOMUNIKACYJNE	1/1	własność
Gmina Mosina	ROGALINEK	534/1	0,0368	TERENY KOMUNIKACYJNE	1/1	własność
Gmina Mosina	ROGALINEK	515/5	0,0407	TERENY KOMUNIKACYJNE	1/1	własność
Gmina Mosina	ROGALINEK	515/6	0,2193	TERENY KOMUNIKACYJNE	1/1	własność
Gmina Mosina	ROGALINEK	320/3	0,0106	TERENY KOMUNIKACYJNE	1/1	własność
Gmina Mosina	ROGALINEK	320/4	1,0883	TERENY KOMUNIKACYJNE	1/1	własność

Gmina Mosina	ROGALINEK	534/2	0,4232	TERENY KOMUNIKACYJNE	1/1	własność
Gmina Mosina	ROGALINEK	298/3	0,0888	TERENY KOMUNIKACYJNE	1/1	własność
Gmina Mosina	ROGALINEK	298/4	0,4393	TERENY KOMUNIKACYJNE	1/1	własność
Gmina Mosina	ROGALINEK	241/27	0,2539	TERENY KOMUNIKACYJNE	1/1	własność
Gmina Mosina	ROGALINEK	264/6	0,1374	TERENY KOMUNIKACYJNE	1/1	własność
Gmina Mosina	ROGALINEK	590	0,0200	TERENY KOMUNIKACYJNE	1/1	własność
Gmina Mosina	ROGALINEK	591/2	0,0264	TERENY KOMUNIKACYJNE	1/1	własność
Gmina Mosina	ROGALINEK	149/10	0,0098	TERENY KOMUNIKACYJNE	1/1	własność
Gmina Mosina	ROGALINEK	149/12	0,0094	TERENY KOMUNIKACYJNE	1/1	własność
Gmina Mosina	ROGALINEK	149/6	0,0094	TERENY KOMUNIKACYJNE	1/1	własność
Gmina Mosina	ROGALINEK	149/8	0,0122	TERENY KOMUNIKACYJNE	1/1	własność
Gmina Mosina	ROGALINEK	248/27	0,0508	TERENY KOMUNIKACYJNE	1/1	własność
Gmina Mosina	ROGALINEK	248/17	0,0112	TERENY KOMUNIKACYJNE	1/1	własność
Gmina Mosina	ROGALINEK	248/19	0,0152	TERENY KOMUNIKACYJNE	1/1	własność
Gmina Mosina	ROGALINEK	248/21	0,0149	TERENY KOMUNIKACYJNE	1/1	własność
Gmina Mosina	ROGALINEK	248/23	0,0027	TERENY KOMUNIKACYJNE	1/1	własność
Gmina Mosina	ROGALINEK	250/1	0,0223	TERENY KOMUNIKACYJNE	1/1	własność
Gmina Mosina	ROGALINEK	251/3	0,0353	TERENY KOMUNIKACYJNE	1/1	własność
Gmina Mosina	ROGALINEK	639/1	0,0138	TERENY KOMUNIKACYJNE	1/1	własność
Gmina Mosina	ROGALINEK	640/1	0,0189	TERENY KOMUNIKACYJNE	1/1	własność
Gmina Mosina	ROGALINEK	249/4	0,0177	TERENY KOMUNIKACYJNE	1/1	własność
Gmina Mosina	ROGALINEK	249/5	0,0122	TERENY KOMUNIKACYJNE	1/1	własność
Gmina Mosina	ROGALINEK	249/6	0,0018	TERENY KOMUNIKACYJNE	1/1	własność
Gmina Mosina	ROGALINEK	248/25	0,0033	TERENY KOMUNIKACYJNE	1/1	własność
Gmina Mosina	ROGALINEK	640/3	0,1832	TERENY KOMUNIKACYJNE	1/1	własność

Gmina Mosina	ROGALINEK	640/14	0,0059	TERENY KOMUNIKACYJNE	1/1	własność
Gmina Mosina	ROGALINEK	605/1	0,0001	TERENY KOMUNIKACYJNE	1/1	własność
Gmina Mosina	ROGALINEK	606/1	0,0003	TERENY KOMUNIKACYJNE	1/1	własność
Gmina Mosina	ROGALINEK	606/2	0,0158	TERENY KOMUNIKACYJNE	1/1	własność
Gmina Mosina	ROGALINEK	607/1	0,0116	TERENY KOMUNIKACYJNE	1/1	własność
Gmina Mosina	ROGALINEK	625/1	0,0013	TERENY KOMUNIKACYJNE	1/1	własność
Gmina Mosina	ROGALINEK	611	0,0100	TERENY KOMUNIKACYJNE	1/1	własność
Gmina Mosina	ROGALINEK	608/1	0,0083	TERENY KOMUNIKACYJNE	1/1	własność
Gmina Mosina	ROGALINEK	609/1	0,0119	TERENY KOMUNIKACYJNE	1/1	własność
Gmina Mosina	ROGALINEK	609/2	0,0035	TERENY KOMUNIKACYJNE	1/1	własność
Gmina Mosina	ROGALINEK	573/14	0,1131	TERENY KOMUNIKACYJNE	1/1	własność
Gmina Mosina	ROGALINEK	265/4	0,2828	TERENY KOMUNIKACYJNE	1/1	własność
Gmina Mosina	ROGALINEK	619	0,0105	TERENY KOMUNIKACYJNE	1/1	własność
Gmina Mosina	ROGALINEK	629	0,0188	TERENY KOMUNIKACYJNE	1/1	własność
Gmina Mosina	ROGALINEK	132/5	0,0912	TERENY KOMUNIKACYJNE	1/1	własność
Gmina Mosina	ROGALINEK	132/11	0,0852	TERENY KOMUNIKACYJNE	1/1	własność
Gmina Mosina	ROGALINEK	516/4	0,0378	TERENY KOMUNIKACYJNE	1/1	własność
Gmina Mosina	SASINOWO	237/2	0,1455	TERENY KOMUNIKACYJNE	1/1	własność
Gmina Mosina	SASINOWO	237/15	0,3313	TERENY KOMUNIKACYJNE	1/1	własność
Gmina Mosina	SASINOWO	221/5	0,0172	TERENY KOMUNIKACYJNE	1/1	własność
Gmina Mosina	SASINOWO	221/7	0,0089	TERENY KOMUNIKACYJNE	1/1	własność
Gmina Mosina	SASINOWO	222	0,1100	TERENY KOMUNIKACYJNE	1/1	własność
Gmina Mosina	SASINOWO	6/2	0,1266	TERENY KOMUNIKACYJNE	1/1	własność
Gmina Mosina	SASINOWO	219/4	0,1846	TERENY KOMUNIKACYJNE	1/1	własność
Gmina Mosina	SASINOWO	221/9	0,0216	TERENY KOMUNIKACYJNE	1/1	własność

Gmina Mosina	SASINOWO	672/9	0,6372	TERENY KOMUNIKACYJNE	1/1	własność
Gmina Mosina	SOWINIEC	23/2	0,2200	TERENY KOMUNIKACYJNE	1/1	własność
Gmina Mosina	SOWINIEC	18/7	0,9000	TERENY KOMUNIKACYJNE	1/1	własność
Gmina Mosina	SOWINIEC	29/37	0,1600	TERENY KOMUNIKACYJNE	1/1	własność
Gmina Mosina	SOWINKI	35	0,5100	TERENY KOMUNIKACYJNE	1/1	własność
Gmina Mosina	SOWINKI	103	0,3300	TERENY KOMUNIKACYJNE	1/1	własność
Gmina Mosina	SOWINKI	129	0,1200	TERENY KOMUNIKACYJNE	1/1	własność
Gmina Mosina	SOWINKI	164	0,2665	TERENY KOMUNIKACYJNE	1/1	własność
Gmina Mosina	SOWINKI	45/7	0,1443	TERENY KOMUNIKACYJNE	1/1	własność
Gmina Mosina	SOWINKI	199	0,0583	TERENY KOMUNIKACYJNE	1/1	własność
Gmina Mosina	SOWINKI	2	1,0000	TERENY KOMUNIKACYJNE	1/1	własność
Gmina Mosina	SOWINKI	22	1,5000	TERENY KOMUNIKACYJNE	1/1	własność
Gmina Mosina	SOWINKI	116	0,9300	TERENY KOMUNIKACYJNE	1/1	własność
Gmina Mosina	SOWINKI	127	1,0500	TERENY KOMUNIKACYJNE	1/1	własność
Gmina Mosina	SOWINKI	141	1,0200	TERENY KOMUNIKACYJNE	1/1	własność
Gmina Mosina	SOWINKI	36/1	0,0280	TERENY KOMUNIKACYJNE	1/1	własność
Gmina Mosina	SOWINKI	36/2	0,1828	TERENY KOMUNIKACYJNE	1/1	własność
Gmina Mosina	SOWINKI	34/4	0,1391	TERENY KOMUNIKACYJNE	1/1	własność
Gmina Mosina	SOWINKI	64	0,1200	TERENY KOMUNIKACYJNE	1/1	własność
Gmina Mosina	SOWINKI	27	0,1400	TERENY KOMUNIKACYJNE	1/1	własność
Gmina Mosina	SOWINKI	19	0,0700	TERENY KOMUNIKACYJNE	1/1	własność
Gmina Mosina	SOWINKI	17/14	0,0066	TERENY KOMUNIKACYJNE	1/1	własność
Gmina Mosina	ŚWIĄTNIKI	74/3	0,0048	TERENY KOMUNIKACYJNE	1/1	własność
Gmina Mosina	ŚWIĄTNIKI	59/6	0,0823	TERENY KOMUNIKACYJNE	1/1	własność
Gmina Mosina	ŚWIĄTNIKI	58/6	0,0665	TERENY KOMUNIKACYJNE	1/1	własność

Gmina Mosina	ŚWIĄTNIKI	67/2	0,4619	TERENY KOMUNIKACYJNE	1/3	własność
Gmina Mosina	ŚWIĄTNIKI	94	0,8400	TERENY KOMUNIKACYJNE	1/1	własność
Gmina Mosina	ŚWIĄTNIKI	91/2	0,1833	TERENY KOMUNIKACYJNE	1/1	własność
Gmina Mosina	ŚWIĄTNIKI	155/1	0,3372	TERENY KOMUNIKACYJNE	1/1	własność
Gmina Mosina	ŚWIĄTNIKI	62/2	0,1196	TERENY KOMUNIKACYJNE	1/1	własność
Gmina Mosina	ŚWIĄTNIKI	61/2	0,1224	TERENY KOMUNIKACYJNE	1/1	własność
Gmina Mosina	ŚWIĄTNIKI	22	0,2600	TERENY KOMUNIKACYJNE	1/1	własność
Gmina Mosina	ŚWIĄTNIKI	147/3	0,0200	TERENY KOMUNIKACYJNE	1/1	własność
Gmina Mosina	ŚWIĄTNIKI	133	1,5000	TERENY KOMUNIKACYJNE	1/1	własność
Gmina Mosina	ŚWIĄTNIKI	148/3	0,2300	TERENY KOMUNIKACYJNE	1/1	własność
Gmina Mosina	ŚWIĄTNIKI	27	0,1300	TERENY KOMUNIKACYJNE	1/1	własność
Gmina Mosina	ŚWIĄTNIKI	135	1,1000	TERENY KOMUNIKACYJNE	1/1	własność
Gmina Mosina	ŚWIĄTNIKI	155/2	0,0028	TERENY KOMUNIKACYJNE	1/1	własność
Gmina Mosina	WIÓREK	166/3	0,0072	TERENY KOMUNIKACYJNE	1/1	własność
Gmina Mosina	WIÓREK	65/13	0,4406	TERENY KOMUNIKACYJNE	1/1	własność
Gmina Mosina	WIÓREK	175/7	0,1145	TERENY KOMUNIKACYJNE	1/1	własność
Gmina Mosina	WIÓREK	173/7	0,1000	TERENY KOMUNIKACYJNE	1/1	własność
Gmina Mosina	WIÓREK	172/5	0,0950	TERENY KOMUNIKACYJNE	1/1	własność
Gmina Mosina	WIÓREK	65/17	0,1121	TERENY KOMUNIKACYJNE	1/1	własność
Gmina Mosina	WIÓREK	65/19	0,0077	TERENY KOMUNIKACYJNE	1/1	własność
Gmina Mosina	WIÓREK	71/4	0,1266	TERENY KOMUNIKACYJNE	1/1	własność
Gmina Mosina	WIÓREK	40/1	0,0195	TERENY KOMUNIKACYJNE	1/1	własność
Gmina Mosina	WIÓREK	66/7	0,1011	TERENY KOMUNIKACYJNE	1/1	własność
Gmina Mosina	WIÓREK	197	0,1396	TERENY KOMUNIKACYJNE	1/1	własność
Gmina Mosina	WIÓREK	104/4	0,0596	TERENY KOMUNIKACYJNE	1/1	własność
Gmina Mosina	WIÓREK	13/21	0,0585	TERENY KOMUNIKACYJNE	1/1	własność

Gmina Mosina	WIÓREK	31/1	0,1998	TERENY KOMUNIKACYJNE	1/1	własność
Gmina Mosina	WIÓREK	14	0,0627	TERENY KOMUNIKACYJNE	1/1	własność
Gmina Mosina	WIÓREK	148	0,0312	TERENY KOMUNIKACYJNE	1/1	własność
Gmina Mosina	WIÓREK	164/1	0,2121	TERENY KOMUNIKACYJNE	1/1	własność
Gmina Mosina	WIÓREK	164/2	0,3161	TERENY KOMUNIKACYJNE	1/1	własność
Gmina Mosina	WIÓREK	31/3	0,2679	TERENY KOMUNIKACYJNE	1/1	własność
Gmina Mosina	WIÓREK	51	0,6180	TERENY KOMUNIKACYJNE	1/1	własność
Gmina Mosina	WIÓREK	82/1	0,3977	TERENY KOMUNIKACYJNE	1/1	własność
Gmina Mosina	WIÓREK	91/5	0,1148	TERENY KOMUNIKACYJNE	1/1	własność
Gmina Mosina	WIÓREK	108	0,0769	TERENY KOMUNIKACYJNE	1/1	własność
Gmina Mosina	WIÓREK	82/2	0,0595	TERENY KOMUNIKACYJNE	1/1	własność
Gmina Mosina	WIÓREK	180/4	0,2410	TERENY KOMUNIKACYJNE	1/1	własność
Gmina Mosina	WIÓREK	205/1	0,4345	TERENY KOMUNIKACYJNE	1/1	własność
Gmina Mosina	WIÓREK	250	0,3047	TERENY KOMUNIKACYJNE	1/1	własność
Gmina Mosina	WIÓREK	206	0,3178	TERENY KOMUNIKACYJNE	1/1	własność
Gmina Mosina	WIÓREK	242/3	0,8477	TERENY KOMUNIKACYJNE	1/1	własność
Gmina Mosina	WIÓREK	242/4	1,1564	TERENY KOMUNIKACYJNE	1/1	własność
Gmina Mosina	WIÓREK	251	1,0935	TERENY KOMUNIKACYJNE	1/1	własność
Gmina Mosina	WIÓREK	242/5	0,7105	TERENY KOMUNIKACYJNE	1/1	własność
Gmina Mosina	WIÓREK	180/5	0,6159	TERENY KOMUNIKACYJNE	1/1	własność
Gmina Mosina	WIÓREK	184	0,2274	TERENY KOMUNIKACYJNE	1/1	własność
Gmina Mosina	WIÓREK	205/2	0,5806	TERENY KOMUNIKACYJNE	1/1	własność
Gmina Mosina	WIÓREK	31/2	0,1613	TERENY KOMUNIKACYJNE	1/1	własność
Gmina Mosina	WIÓREK	180/1	0,1779	TERENY KOMUNIKACYJNE	1/1	własność
Gmina Mosina	WIÓREK	157	0,1831	TERENY KOMUNIKACYJNE	1/1	własność
Gmina Mosina	WIÓREK	91/6	0,0011	TERENY KOMUNIKACYJNE	1/1	własność

Gmina Mosina	WIÓREK	149/2	0,0002	TERENY KOMUNIKACYJNE	1/1	własność
Gmina Mosina	WIÓREK	149/3	0,0014	TERENY KOMUNIKACYJNE	1/1	własność
Gmina Mosina	WIÓREK	94/5	0,0061	TERENY KOMUNIKACYJNE	1/1	własność
Gmina Mosina	WIÓREK	94/6	0,0091	TERENY KOMUNIKACYJNE	1/1	własność
Gmina Mosina	WIÓREK	63/8	0,1423	TERENY KOMUNIKACYJNE	1/1	własność
Gmina Mosina	WIÓREK	75/6	0,1410	TERENY KOMUNIKACYJNE	1/1	własność
Gmina Mosina	WIÓREK	170/7	0,0999	TERENY KOMUNIKACYJNE	1/1	własność
Gmina Mosina	WIÓREK	171/5	0,0950	TERENY KOMUNIKACYJNE	1/1	własność
Gmina Mosina	WIÓREK	174/4	0,0871	TERENY KOMUNIKACYJNE	1/1	własność
Gmina Mosina	WIÓREK	169/12	0,0306	TERENY KOMUNIKACYJNE	1/1	własność
Gmina Mosina	WIÓREK	167	0,0566	TERENY KOMUNIKACYJNE	1/1	własność
Gmina Mosina	WIÓREK	147/3	0,0238	TERENY KOMUNIKACYJNE	1/1	własność
Gmina Mosina	WIÓREK	30/3	0,0300	TERENY KOMUNIKACYJNE	1/1	własność
Gmina Mosina	WIÓREK	166/2	0,1869	TERENY KOMUNIKACYJNE	1/1	własność
Gmina Mosina	WIÓREK	70/9	0,0282	TERENY KOMUNIKACYJNE	1/1	własność
Gmina Mosina	WIÓREK	70/11	0,0271	TERENY KOMUNIKACYJNE	1/1	własność
Gmina Mosina	WIÓREK	74/1	0,0346	TERENY KOMUNIKACYJNE	1/1	własność
Gmina Mosina	WIÓREK	273/1	0,0034	TERENY KOMUNIKACYJNE	1/1	własność
Gmina Mosina	WIÓREK	274/3	0,0030	TERENY KOMUNIKACYJNE	1/1	własność
Gmina Mosina	WIÓREK	30/9	0,0937	TERENY KOMUNIKACYJNE	1/1	własność
Gmina Mosina	WIÓREK	30/8	0,0801	TERENY KOMUNIKACYJNE	1/1	własność
Gmina Mosina	WIÓREK	30/4	0,1700	TERENY KOMUNIKACYJNE	1/1	własność
Gmina Mosina	WIÓREK	83/17	0,1140	TERENY KOMUNIKACYJNE	1/1	własność
Gmina Mosina	WIÓREK	168	0,2591	TERENY KOMUNIKACYJNE	1/1	własność
Gmina Mosina	WIÓREK	169/8	0,0012	TERENY KOMUNIKACYJNE	1/1	własność

Gmina Mosina	WIÓREK	295/1	0,0052	TERENY KOMUNIKACYJNE	1/1	własność
Gmina Mosina	ŻABINKO	31	0,0300	TERENY KOMUNIKACYJNE	1/1	własność
Gmina Mosina	ŻABINKO	51	0,2100	TERENY KOMUNIKACYJNE	1/1	własność
Gmina Mosina	ŻABINKO	370/2	1,2000	TERENY KOMUNIKACYJNE	1/1	własność
Gmina Mosina	ŻABINKO	81	0,2200	TERENY KOMUNIKACYJNE	1/1	własność
Gmina Mosina	ŻABINKO	370/3	0,8400	TERENY KOMUNIKACYJNE	1/1	własność
Gmina Mosina	ŻABINKO	327	0,3300	TERENY KOMUNIKACYJNE	1/1	własność
Gmina Mosina	ŻABINKO	119/1	0,0008	TERENY KOMUNIKACYJNE	1/1	własność
Gmina Mosina	ŻABINKO	146	0,5200	TERENY KOMUNIKACYJNE	1/1	własność
Gmina Mosina	ŻABINKO	147/1	0,0985	TERENY KOMUNIKACYJNE	1/1	własność
Gmina Mosina	ŻABINKO	247/2	0,0478	TERENY KOMUNIKACYJNE	1/1	własność
Gmina Mosina	ŻABINKO	453	0,5600	TERENY KOMUNIKACYJNE	1/1	własność
Gmina Mosina	ŻABINKO	147/2	0,4715	TERENY KOMUNIKACYJNE	1/1	własność
Gmina Mosina	ŻABINKO	203	0,2900	TERENY KOMUNIKACYJNE	1/1	własność
Gmina Mosina	ŻABINKO	91/4	0,1700	TERENY KOMUNIKACYJNE	1/1	własność
Gmina Mosina	ŻABINKO	377	0,0600	TERENY KOMUNIKACYJNE	1/1	własność
Gmina Mosina	ŻABINKO	348	0,4200	TERENY KOMUNIKACYJNE	1/1	własność
Gmina Mosina	ŻABINKO	349	0,0300	TERENY KOMUNIKACYJNE	1/1	własność
Gmina Mosina	ŻABINKO	441	0,0300	TERENY KOMUNIKACYJNE	1/1	własność
Gmina Mosina	ŻABINKO	442	0,0700	TERENY KOMUNIKACYJNE	1/1	własność
Gmina Mosina	ŻABINKO	444	0,0300	TERENY KOMUNIKACYJNE	1/1	własność
Gmina Mosina	ŻABINKO	285	0,1000	TERENY KOMUNIKACYJNE	1/1	własność
Gmina Mosina	ŻABINKO	288	0,1200	TERENY KOMUNIKACYJNE	1/1	własność
Gmina Mosina	ŻABINKO	289	0,2400	TERENY KOMUNIKACYJNE	1/1	własność
Gmina Mosina	ŻABINKO	446	0,0100	TERENY KOMUNIKACYJNE	1/1	własność

Gmina Mosina	ŻABINKO	448	0,0200	TERENY KOMUNIKACYJNE	1/1	własność
Gmina Mosina	ŻABINKO	452	0,0100	TERENY KOMUNIKACYJNE	1/1	własność
Gmina Mosina	ŻABINKO	383/1	0,0200	TERENY KOMUNIKACYJNE	1/1	własność
Gmina Mosina	ŻABINKO	384	0,0100	TERENY KOMUNIKACYJNE	1/1	własność
Gmina Mosina	ŻABINKO	404	0,1300	TERENY KOMUNIKACYJNE	1/1	własność
Gmina Mosina	ŻABINKO	410	0,0100	TERENY KOMUNIKACYJNE	1/1	własność
Gmina Mosina	ŻABINKO	411	0,0800	TERENY KOMUNIKACYJNE	1/1	własność
Gmina Mosina	ŻABINKO	393	0,0700	TERENY KOMUNIKACYJNE	1/1	własność
Gmina Mosina	ŻABINKO	332	0,0100	TERENY KOMUNIKACYJNE	1/1	własność
Gmina Mosina	ŻABINKO	394	0,0600	TERENY KOMUNIKACYJNE	1/1	własność
Gmina Mosina	ŻABINKO	247/3	0,0688	TERENY KOMUNIKACYJNE	1/1	własność
Gmina Mosina	CZAPURY	226/2	0,1703	TERENY RÓŻNE	1/1	własność
Gmina Mosina	CZAPURY	215/5	0,1083	TERENY RÓŻNE	1/1	własność
Gmina Mosina	DYMACZEWO NOWE	314	0,0295	TERENY RÓŻNE	1/1	własność
Gmina Mosina	RADZEWICE	168/4	3,7661	TERENY RÓŻNE	1/1	własność
Gmina Mosina	ROGALINEK	2	2,0400	TERENY RÓŻNE	1/1	własność
Gmina Mosina	ROGALINEK	306/2	0,4472	TERENY RÓŻNE	1/1	własność
Gmina Mosina	SOWINKI	18/2	0,2463	TERENY RÓŻNE	1/1	własność
Gmina Mosina	WIÓREK	38/3	0,5890	TERENY RÓŻNE	1/1	własność
Gmina Mosina	ŻABINKO	87	0,1000	TERENY RÓŻNE	1/1	własność
Gmina Mosina	ŻABINKO	136/4	0,4100	TERENY RÓŻNE	1/1	własność

suma: 664,8192

Skarbnik Gminy

Tatiana Cynka

BURMISTRZ

Dominik Michałak

